

---

# Documentazione tecnica

*Release version: latest*

**italia**

**13 feb 2020**



---

## Indice dei contenuti

---

<b>1</b>	<b>Guida ad ANPR</b>	<b>3</b>
1.1	1. Come lavorare con ANPR . . . . .	4
1.2	2. Come iniziare . . . . .	5
1.3	3. Test . . . . .	5
1.4	4. Pre-subentro . . . . .	6
1.5	5. Censimento degli utenti e delle postazioni . . . . .	7
1.6	6. Subentro . . . . .	8
1.7	7. Cosa cambia per i comuni dopo il subentro . . . . .	9
<b>2</b>	<b>Domande frequenti</b>	<b>11</b>
<b>3</b>	<b>Cosa cambia per i comuni</b>	<b>13</b>
<b>4</b>	<b>ANPR - Buone pratiche per le attività di pre-subentro dei Comuni in ANPR</b>	<b>15</b>
4.1	Indice dei contenuti . . . . .	15
<b>5</b>	<b>Stima dei tempi per il subentro di un Comune</b>	<b>61</b>
5.1	Attività per il subentro . . . . .	61
5.2	Gestione delle anomalie . . . . .	63
5.3	Stima del tempo necessario al subentro . . . . .	64
5.4	Il dettaglio dei tempi . . . . .	64
5.5	Conclusioni . . . . .	65
<b>6</b>	<b>Controlli applicati alla produzione di certificati</b>	<b>67</b>
6.1	Anagrafico nascita . . . . .	67
6.2	Esistenza in vita . . . . .	68
6.3	Anagrafico morte . . . . .	69
6.4	Anagrafico matrimonio . . . . .	71
6.5	Cancellazione anagrafica . . . . .	72
6.6	Stato libero . . . . .	73
6.7	Stato di famiglia . . . . .	74
6.8	Stato di famiglia con relazioni di parentela . . . . .	75
6.9	Stato di famiglia e stato civile . . . . .	77
6.10	Stato civile . . . . .	78
6.11	Cittadinanza . . . . .	79
6.12	Storico cittadinanza . . . . .	80
6.13	Residenza . . . . .	82

6.14	Residenza in convivenza . . . . .	83
6.15	Storico residenza . . . . .	84
6.16	Residenza AIRE . . . . .	85
6.17	Stato di famiglia AIRE . . . . .	86
6.18	Unione civile . . . . .	87
6.19	Contratto di convivenza . . . . .	88
6.20	Storico residenza alla data . . . . .	90
<b>7</b>	<b>Censimento utenti e postazioni: guida rapida per i comuni</b>	<b>93</b>
7.1	Procedura di attivazione utenti e smart card . . . . .	93
7.2	Procedure strumentali . . . . .	98
<b>8</b>	<b>Censimento utenti e postazioni: guida essenziale per le Prefetture</b>	<b>101</b>
<b>9</b>	<b>Change management</b>	<b>103</b>
<b>10</b>	<b>Specifiche tecniche e tabelle di riferimento</b>	<b>105</b>
10.1	Aggiornamenti alla documentazione tecnica . . . . .	106
10.2	Tabella 01 - Stato civile . . . . .	111
10.3	Tabella 02 - Stati Esteri . . . . .	111
10.4	Tabella 03 - Comuni . . . . .	191
10.5	Tabella 05 - Relazione di parentela - Famiglia . . . . .	191
10.6	Tabella 06 - Legame - Convivenza . . . . .	192
10.7	Tabella 07 - Motivi di iscrizione in Anagrafe . . . . .	193
10.8	Tabella 08 - Tipo Soggiorno . . . . .	193
10.9	Tabella 09 - Posizione nella Professione . . . . .	193
10.10	Tabella 10 - Condizione non professionale . . . . .	194
10.11	Tabella 11 - Titolo di studio . . . . .	194
10.12	Tabella 13 - Tipo di certificato . . . . .	195
10.13	Tabella 14 - Lingue . . . . .	196
10.14	Tabella 15 - Motivi di cancellazione dall' Anagrafe . . . . .	196
10.15	Tabella 16 - Dati richiesti . . . . .	197
10.16	Tabella 17 - Prospetti statistici . . . . .	198
10.17	Tabella 18 - Righe dettaglio Prospetti Statistici . . . . .	198
10.18	Tabella 19 - Motivi iscrizione AIRE . . . . .	206
10.19	Tabella 20 - Iniziativa iscrizione AIRE . . . . .	207
10.20	Tabella 21 - Individuazione del comune di iscrizione AIRE . . . . .	207
10.21	Tabella 22 - Stato validazione del codice fiscale . . . . .	207
10.22	Tabella 23 - Tipo movimentazione . . . . .	207
10.23	Tabella 25 - Tipo indirizzo . . . . .	208
10.24	Tabella 26 - Motivo costituzione della famiglia . . . . .	208
10.25	Tabella 27 - Specie della convivenza . . . . .	209
10.26	Tabella 28 - Motivi di cancellazione AIRE . . . . .	209
10.27	Tabella 29 - Innesco procedimento amministrativo . . . . .	210
10.28	Tabella 30 - Stato Procedimento amministrativo . . . . .	210
10.29	Tabella 31 - Tipo cessazione matrimonio . . . . .	210
10.30	Tabella 32 - Tipo tribunale . . . . .	211
10.31	Tabella 33 - Conversione codici AIRE al subentro . . . . .	211
10.32	Tabella 36 - Tipi di mutazione . . . . .	213
10.33	Tabella 38 - Tipi cittadinanza . . . . .	213
10.34	Tabella 39 - Esenzione bollo . . . . .	214
10.35	Tabella 42 - Motivi di non certificabilità . . . . .	214
10.36	Tabella 43 - Cessazione unione civile - convivenze . . . . .	215
10.37	Tabella 45 - Comuni subentrati . . . . .	215
10.38	Tabella 46 - Tipo mutazione famiglia convivenza . . . . .	474

10.39 Tabella 47 - Tipo mutazione residenza . . . . .	475
<b>11 Web application</b>	<b>477</b>





## Anagrafe Nazionale Popolazione Residente

L'Anagrafe Nazionale della Popolazione Residente (ANPR) è la banca dati nazionale nella quale confluiranno progressivamente le anagrafi comunali.

ANPR non è solo una banca dati ma un sistema integrato che consente ai Comuni di svolgere i servizi anagrafici, consultare o estrarre dati, monitorare le attività ed effettuare statistiche.

Questa pagina intende raccogliere la documentazione di tipo tecnico:

- specifiche tecniche e tabelle di riferimento
- documentazioni dei servizi
- guida al processo di migrazione per i comuni





L'Anagrafe Nazionale della Popolazione Residente (ANPR) è la banca dati nazionale nella quale confluiranno progressivamente le anagrafi comunali.

È istituita presso il Ministero dell'Interno ai sensi dell'articolo 62 del Dlgs n. 82/2005 (Codice dell'Amministrazione Digitale).

Il Decreto Ministeriale 194/2014 stabilisce i requisiti di sicurezza, le funzionalità per la gestione degli adempimenti di natura anagrafica, le modalità di integrazione con i diversi sistemi gestionali nonché i servizi da fornire alle Pubbliche Amministrazioni ed Enti che erogano pubblici servizi che, a tal fine, dovranno sottoscrivere accordi di servizio con lo stesso Ministero.

ANPR non è solo una banca dati ma un sistema integrato che consente ai Comuni di svolgere i servizi anagrafici, consultare o estrarre dati, monitorare le attività ed effettuare statistiche.

L'ANPR consentirà di:

- evitare duplicazioni di comunicazione con le Pubbliche Amministrazioni;
- garantire maggiore certezza e qualità al dato anagrafico;
- semplificare le operazioni di cambio di residenza, emigrazioni, immigrazioni, censimenti, e molto altro ancora.

### **Indice dei contenuti**

- *1. Come lavorare con ANPR* (pagina 4)
- *2. Come iniziare* (pagina 5)
- *3. Test* (pagina 5)
- *4. Pre-subentro* (pagina 6)
- *5. Censimento degli utenti e delle postazioni* (pagina 7)
- *6. Subentro* (pagina 8)
- *7. Cosa cambia per i comuni dopo il subentro* (pagina 9)

## 1.1 1. Come lavorare con ANPR

Per utilizzare l'ANPR è possibile scegliere tra due modalità:

- tramite il sito web di ANPR (Web Application - WA o tramite WA integrata);
- modificando il proprio sistema gestionale per farlo colloquiare con ANPR (Web Services - WS).

La prima modalità (WA e WA integrata), che permette al Comune di svolgere le funzioni anagrafiche utilizzando il sito web dell'ANPR, è completamente gratuita e consente comunque al Comune, nel caso se ne ravveda la necessità, di mantenere allineata una banca dati locale per l'espletamento di altre funzionalità (gestione tributi, elettorale, etc.).

La WA contiene le funzionalità che consentono:

- il subentro (trasmissione dei dati delle APR e AIRE locali, consultazione degli esiti del subentro, consultazione delle anomalie);
- le registrazioni anagrafiche (iscrizioni, mutazioni, cancellazioni);
- l'emissione della carta di identità cartacea;
- le certificazioni anagrafiche;
- le consultazioni della base dati e l'invio delle richieste di estrazione di parte della base dati di ANPR, individuata sulla base di specifici criteri di ricerca.

A carico del Comune è la predisposizione del file di subentro che contiene i dati delle proprie anagrafi.

Qualora il Comune abbia esigenza di aggiornare automaticamente le proprie basi dati locali, necessarie per lo svolgimento dei propri compiti istituzionali diversi da quelli di natura propriamente anagrafica, utilizzerà i servizi che ANPR rende disponibili a questo scopo. In particolare, la WA integrata prevede un servizio di notifica che consente all'ente locale di effettuare l'integrazione e l'allineamento delle basi dati eventualmente conservate localmente.

- l'ANPR restituisce al Comune, mediante un servizio di notifica, i dati di ciascuna registrazione anagrafica effettuata tramite WA dal Comune stesso;
- il Software locale del Comune, che dovrà disporre di un servizio di ricezione delle notifiche, elabora le notifiche trasmesse da ANPR e le utilizza per allineare le basi dati locali.

[Consulta la documentazione tecnica - pdf<sup>1</sup>](#)

[Consulta l'elenco delle funzionalità disponibili - xls<sup>2</sup>](#) (aggiornato al 19 ottobre 2017)

La seconda modalità (WS) consente al Comune di continuare a lavorare con il proprio sistema gestionale opportunamente modificato per integrare i WS che consentono l'aggiornamento di ANPR in tempo reale.

Per utilizzare questa modalità è dunque necessario che il Comune modifichi il software anagrafico per integrarlo con ANPR. Si fa presente che, anche utilizzando questa modalità, le certificazioni che si rilasciano ai cittadini sono esclusivamente quelle prodotte da ANPR (in particolare i certificati sono validi soltanto se muniti del QR-CODE che ne consente la verifica on-line).

Il Comune in tal caso opera attraverso il proprio sistema gestionale modificato.

I WS previsti, da integrare nei sistemi gestionali, consentono:

- il subentro (trasmissione dei dati delle APR e AIRE);
- le registrazioni anagrafiche (iscrizioni, mutazioni, cancellazioni);
- la consultazione dei dati registrati in ANPR per emettere la carta di identità cartacea e comunicare ad ANPR gli estremi del documento;

---

<sup>1</sup> <https://www.anpr.interno.it/portale/documents/20182/26001/Sito+WEB+di+ANPR+e+specifiche+di+integrazione.pdf>

<sup>2</sup> <https://www.anpr.interno.it/portale/documents/20182/50186/Allegato+2++Elenco+funzioni+WEB19102017.xlsx/fa626e37-b3d3-4724-8c86-cc5b3efec217>

- le certificazioni anagrafiche;
- le consultazioni della base dati e l'invio delle richieste di estrazione di parte della base dati di ANPR, individuata sulla base di specifici criteri di ricerca

L'aggiornamento delle basi dati locali è eseguito dal sistema gestionale che:

- riceve l'esito della registrazione anagrafica effettuata da ANPR;
- riporta localmente le variazioni.

[Consulta la documentazione tecnica - pdf<sup>3</sup>](#)

[Consulta l'elenco dei WS disponibili - xls<sup>4</sup>](#)

Sono ammesse, ovviamente, modalità miste: il Comune potrà scegliere di operare utilizzando il proprio sistema gestionale, riservandosi di effettuare alcune operazioni utilizzando la Web Application (ad es. il Comune potrà rilasciare certificati ai propri cittadini tramite il proprio sistema gestionale e certificati ai cittadini residenti in altri Comuni utilizzando la WA).

## 1.2 2. Come iniziare

La prima operazione da fare per poter utilizzare ANPR è la «compilazione della scheda di monitoraggio».

La compilazione di tale scheda consente al Ministero dell'Interno di predisporre il c.d. «Piano di subentro» e assegnare a ogni Comune la data a partire dalla quale potrà iniziare a svolgere i passi propedeutici all'utilizzo effettivo di ANPR illustrati di seguito.

Solo dopo aver compilato la scheda di monitoraggio il Comune che non ha partecipato alla fase di sperimentazione, riceverà via PEC un messaggio che conterrà:

- la data per l'avvio dei test;
- le credenziali per l'accesso al sistema di test;
- la URL del sistema di test.

Dopo aver ricevuto tale messaggio sarà necessario effettuare le seguenti attività:

- test;
- pre-subentro;
- censimento degli utenti;
- subentro.

## 1.3 3. Test

ANPR prevede un ambiente di test che i Comuni possono utilizzare per:

- verificare il software sviluppato dal Comune per l'estrazione dei dati dall'anagrafe comunale e il loro invio ad ANPR (test del subentro);
- apprendere le modalità di funzionamento della Web Application (WA e WA integrata);
- verificare il funzionamento del proprio sistema gestionale integrato con i servizi di ANPR (WS);

---

<sup>3</sup> [https://www.anpr.interno.it/portale/documents/20182/26001/MI-14-AN-01+SPECIFICHE+DI+INTERFACCIA+WS\\_16\\_05\\_2017.pdf/4448b5f1-0e54-410b-a468-2cac69050129](https://www.anpr.interno.it/portale/documents/20182/26001/MI-14-AN-01+SPECIFICHE+DI+INTERFACCIA+WS_16_05_2017.pdf/4448b5f1-0e54-410b-a468-2cac69050129)

<sup>4</sup> <https://www.anpr.interno.it/portale/documents/20182/26001/Utilizzo+WS+ANPR+27072016.xlsx>

- verificare l'allineamento delle proprie basi dati locali di servizio (WA integrata e WS).

Durante la fase di test, si dovrà inviare una parte dei dati registrati nella base dati comunale: tali dati popoleranno l'ANPR, facilitando in questo modo le successive fasi di apprendimento e test delle restanti funzionalità.

L'ambiente di test è destinato prevalentemente ai fornitori dei SW anagrafici comunali prima del rilascio della nuova versione al comune per l'avvio dei test di pre-subentro. Per l'accesso all'ambiente di test si utilizza un certificato di postazione e una user-id e password che saranno trasmesse via PEC ai Comuni successivamente alla compilazione della scheda di monitoraggio, con almeno due mesi di anticipo rispetto alla data indicata dal comune per l'avvio dei test.

I link attuali rimangono

- [Predisposizione e invio del file APR e AIRE preliminari all'esecuzione dei test \(aggiornato al 19 ottobre 2017\) - pdf<sup>5</sup>](#)
- [Piano di test - pdf<sup>6</sup>](#) (aggiornato il 27/02/2017, aggiunti test su unioni civili e convivente)
- [Errori segnalati da ANPR - xls<sup>7</sup>](#) (aggiornato al 16 novembre 2017)
- [Errori segnalati dall'Agenzia delle Entrate - xls<sup>8</sup>](#) a fronte delle richieste di attribuzione del codice fiscale e di verifica dei dati anagrafici, inoltrate dal Comune tramite WA o WS.

## 1.4 4. Pre-subentro

È la fase immediatamente successiva a quella di test, che viene utilizzata per rilevare, preliminarmente al subentro, la presenza di eventuali criticità nella base dati.

Per poter eseguire questa fase è necessario aver predisposto il file di subentro.

Si utilizza in questa fase un ambiente diverso da quello di test, che consente di simulare il subentro e la successiva fase di esercizio.

La fase di pre-subentro consta di due attività principali:

### 1. Simulazione del subentro

Questa attività, obbligatoria per tutti i Comuni, prevede:

- l'invio da parte del Comune del file contenente i dati dell'APR e dell'AIRE locali;
- l'elaborazione e controllo da parte di ANPR completa dei dati trasmessi;
- l'applicazione degli indicatori di qualità concordati con ISTAT, sentito il Garante per la protezione dei dati personali, pubblicati nel portale [www.anpr.interno.it](http://www.anpr.interno.it)<sup>9</sup>;
- la validazione del codice fiscale con l'Agenzia delle Entrate;
- la restituzione degli esiti al Comune (elenchi relativi alle anomalie riscontrate che saranno resi disponibili nell'area «Subentro e anomalie» della WA, in ambiente di pre-subentro).

In particolare, la validazione del codice fiscale consiste nel verificare se il codice fiscale e i dati che concorrono alla sua formazione (cognome e nome; sesso; luogo e data di nascita), coincidono con quelli registrati dall'Agenzia delle Entrate.

---

<sup>5</sup> <https://www.anpr.interno.it/portale/documents/20182/50186/Invio+file+di+Subentro.pdf/2f51abd2-bffc-4417-8f49-9dcaa49a3f99>

<sup>6</sup> <https://www.anpr.interno.it/portale/documents/20182/23925/Piano+di+test.pdf/b79e113d-2da9-4f0c-9f13-a01ef2961bcb>

<sup>7</sup> [https://www.anpr.interno.it/portale/documents/20182/26001/errori\\_anpr+16112017.xlsx/30e1fdcf-f97e-4f0c-99d3-e571aa021158](https://www.anpr.interno.it/portale/documents/20182/26001/errori_anpr+16112017.xlsx/30e1fdcf-f97e-4f0c-99d3-e571aa021158)

<sup>8</sup> [https://www.anpr.interno.it/portale/documents/20182/26001/errori\\_ae\\_11\\_05\\_2017.xlsx/eb45d775-21f1-4436-9a86-b8ab0169aee6](https://www.anpr.interno.it/portale/documents/20182/26001/errori_ae_11_05_2017.xlsx/eb45d775-21f1-4436-9a86-b8ab0169aee6)

<sup>9</sup> <https://www.anpr.interno.it/portale/documentazione>

Durante il pre-subentro, i Comuni che riceveranno le segnalazioni di eventuali anomalie dovranno verificarle con attenzione, rimuoverle utilizzando le proprie applicazioni quando dipendono da cause imputabili al comune e, successivamente, effettuare un nuovo invio dei dati.

Le anomalie che non dipendono dal comune saranno gestite a livello centrale.

Per l'accesso all'ambiente di pre-subentro si utilizzano al momento le stesse credenziali già distribuite per la l'accesso all'ambiente di test e lo stesso certificato di postazione.

Per suggerimenti relativi al trattamento delle anomalie, consultare:

[Buone pratiche per le attività di pre-subentro<sup>10</sup>](#)

## 2. Test di integrazione

È una fase fortemente consigliata per i Comuni che utilizzano la modalità WS e consiste nella esecuzione di uno specifico piano di test che sarà fornito per la valutazione del corretto funzionamento del sistema gestionale.

[Predisposizione e invio del file di pre-subentro \(Apertura nuova finestra\) - pdf<sup>11</sup>](#) (aggiornato al 19 ottobre 2017)

[Piano dei test di integrazione \(Apertura nuova finestra\) - pdf<sup>12</sup>](#)

## 1.5 5. Censimento degli utenti e delle postazioni

Il DPCM 194/2014 prevede specifici requisiti di sicurezza per l'accesso ad ANPR, consentito esclusivamente mediante postazioni certificate e, quindi, munite di un certificato di postazione distribuito dal Ministero dell'Interno; gli operatori comunali, inoltre, devono essere riconosciuti e appositamente autorizzati e, per l'accesso in modalità WA e WA integrata, titolari di una smart card, distribuita dal Ministero dell'Interno unitamente al lettore.

Tutti i comuni, pertanto, dovranno censire:

- gli utenti autorizzati all'accesso ad ANPR, specificando quelli che opereranno in modalità WA;
- le postazioni che opereranno su ANPR.

Completato il censimento, i comuni riceveranno:

- le Smart Card che saranno distribuite tramite la Prefettura competente;
- i certificati di postazione che saranno acquisiti attraverso la WA.
- i lettori che saranno recapitati direttamente al Comune;

Possono procedere con le operazioni di censimento i comuni prossimi al subentro, già in possesso delle credenziali di accesso agli ambienti di test e di pre-subentro, seguendo le istruzioni contenute nella [Guida operativa per il censimento degli utenti e delle postazioni e delle successive attività di consegna delle smart card - pdf<sup>13</sup>](#). (aggiornato al 11 maggio 2017)

Consulta anche:

- [Guida rapida per il censimento degli utenti e delle postazioni per i Comuni - pdf<sup>14</sup>](#)
- [Guida rapida per il censimento degli utenti e delle postazioni per le Prefetture - pdf<sup>15</sup>](#)

<sup>10</sup> <https://anpr.readthedocs.io/en/latest/subentro/index.html>

<sup>11</sup> <https://www.anpr.interno.it/portale/documents/20182/50186/Invio+file+di+Subentro.pdf/2f51abd2-bffc-4417-8f49-9dcaa49a3f99>

<sup>12</sup> [https://www.anpr.interno.it/portale/documents/20182/23925/Piano+dei+test+di+integrazione\\_1.pdf](https://www.anpr.interno.it/portale/documents/20182/23925/Piano+dei+test+di+integrazione_1.pdf)

<sup>13</sup> <https://www.anpr.interno.it/portale/documents/20182/209632/Guida+operativa+censimento+utenti+e+postazioni.pdf/bb0b9be5-b861-4cbb-8791-cc339b8c7d4b>

<sup>14</sup> <https://www.anpr.interno.it/portale/documents/20182/236150/Censimento+utenti+e+postazioni+-+guida+rapida+per+i+comuni.pdf/52bdcd74-1b04-4a25-b2b1-55922395a598>

<sup>15</sup> <https://www.anpr.interno.it/portale/documents/20182/236150/Censimento+utenti+e+postazioni+-+guida+rapida+per+le+Prefetture.pdf/c0422267-41db-4830-b178-fb7980f439f0>

## 1.6 6. Subentro

Superata con esito positivo la fase di pre-subentro, i Comuni potranno procedere con le operazioni di subentro, che consistono nella ripetizione in ambiente di subentro dell'invio dei file contenenti i dati registrati nella propria APR e AIRE.

Sono necessarie le seguenti modifiche:

Fase	Attività	Ambiente/Modalità	In carico a
Pianificazione e cronoprogramma	Contattare il proprio fornitore del sw anagrafico per definire la data	Aggiornamento dashboard <sup>16</sup> (*)	Fornitore del comune
Predisposizione ambiente	Spedizioni lettori a comune	In caso di mancata consegna, avvertire Sogei	Sogei
	Censimento utenti e comunicazione numero postazioni	Area riservata CNSD	Comune
	Personalizzazione e spedizione smart card	–	Sogei
Configurazione comune	Postazioni, parametri, ecc.	Esercizio	Comune

(\*) I fornitori che non ancora possiedono le credenziali di accesso alla dashboard, dovranno richiederle tramite e-mail alla casella [segnalazioni-anpr@teamdigitale.governo.it](mailto:segnalazioni-anpr@teamdigitale.governo.it)

La configurazione del comune consiste in particolare nelle seguenti attività, da effettuarsi in ambiente di esercizio:

- Acquisizione e installazione certificati di postazione
- Accesso alla WA da parte di un utente autorizzato per inserire
  - Logo
  - Estremi dell'autorizzazione all'assolvimento dell'imposta di bollo in modo virtuale
  - Eventuale esenzione dal pagamento dei diritti di segreteria per tutti i certificati
  - INDIRIZZI IP DA ABILITARE

Nella data prestabilita per il subentro, il comune chiude gli sportelli al pubblico, assicurandosi che nessun dipendente stia operando sull'APR ed effettua lo scarico e l'invio dei dati (APR e AIRE), con le stesse modalità in precedenza utilizzate in ambiente di pre-subentro.

ANPR provvederà a elaborare nuovamente i dati, ripetendo i controlli già descritti per la fase di pre-subentro e restituendone gli esiti al Comune, che riceverà via PEC una comunicazione che:

- conferma l'avvenuto subentro
- notifica il mancato subentro. Il Comune, in tal caso, dovrà procedere alla rimozione degli errori/anomalie segnalate da ANPR; il Ministero dell'Interno comunicherà la data prevista entro la quale il Comune dovrà procedere a un nuovo invio del file

In caso di esito positivo del subentro, gli adempimenti anagrafici dovranno essere effettuati dai Comuni mediante l'utilizzo dell'ANPR.

Da questo momento in poi, gli adempimenti anagrafici dovranno essere effettuati dai Comuni mediante l'utilizzo dell'ANPR, sulla base della modalità prescelta.

Contestualmente, si effettuerà in automatico la revoca del certificato di sicurezza attualmente utilizzato per l'invio delle comunicazioni INA-SAIA e l'aggiornamento dell'AIRE centrale che saranno “dismesse” con il subentro di ANPR:

<sup>16</sup> <https://dashboard.anpr.it/>

- le comunicazioni alle PA/ENTI che avranno sottoscritto un accordo con il Ministero dell'Interno saranno effettuate automaticamente da ANPR;
- l'elenco unico sarà predisposto sulla base del contenuto di ANPR.

Rimane la facoltà per i Comuni di consentire l'accesso ai propri dati anagrafici, attraverso la sottoscrizione di apposite convenzioni, così come previsto dal DPCM n. 194/2014 (art. 5, comma 4).

## 1.7 7. Cosa cambia per i comuni dopo il subentro

A questo [link](#)<sup>17</sup> sono disponibili ulteriori documenti utili ai comuni per comprendere meglio i cambiamenti e i vantaggi di ANPR, in particolare dopo il subentro.

---

<sup>17</sup> <https://anpr.readthedocs.io/en/latest/comuni/index.html>





## CAPITOLO 2

---

### Domande frequenti

---

In quanto segue sono riportati alcuni documenti utili ai comuni per comprendere meglio i cambiamenti e i vantaggi di ANPR, in particolare dopo il subentro.

Maggiori informazioni possono essere trovate sul [sito di ANPR](https://www.anpr.interno.it/)<sup>18</sup>.

---

<sup>18</sup> <https://www.anpr.interno.it/>



## CAPITOLO 3

---

### Cosa cambia per i comuni

---

In quanto segue sono riportati alcuni documenti utili ai comuni per comprendere meglio i cambiamenti e i vantaggi di ANPR, in particolare dopo il subentro.

Maggiori informazioni possono essere trovate sul [sito di ANPR](https://www.anpr.interno.it/)<sup>19</sup>.

---

<sup>19</sup> <https://www.anpr.interno.it/>



---

## ANPR - Buone pratiche per le attività di pre-subentro dei Comuni in ANPR

---

**Avvertimento:** Il documento è da ritenersi in versione beta.

In quanto segue sono riportati i suggerimenti per gli ufficiali di anagrafe che, in collaborazione con i propri referenti informatici, provvedono alla bonifica dei dati per assicurare il subentro in ANPR.

Per maggiori informazioni su <https://www.anpr.interno.it/>

### 4.1 Indice dei contenuti

#### 4.1.1 Introduzione

**Avvertimento:** Il documento è da ritenersi in versione beta.

La procedura di subentro dei Comuni in ANPR rappresenta l'insieme delle attività che i Comuni devono realizzare per assicurare il trasferimento dei dati anagrafici dall'APR e AIRE locali al database centrale di ANPR, così come previsto dal [DPCM 194/2014](#)<sup>20</sup>.

Per agevolare le attività dei Comuni nella gestione delle anomalie, sono state individuate le procedure operative che i Comuni debbono adottare. Tali procedure sono di ausilio, in particolare, durante la fase di pre-subentro che consente al comune di simulare il subentro vero e proprio per rilevare, preliminarmente al subentro, la presenza di eventuali criticità nella base dati. I passaggi delle procedure nelle quali si indica di ripetere l'invio dopo aver sanato le anomalie sono riferite esclusivamente a tale fase di pre-subentro: si ricorda che il subentro è un'operazione non ripetibile; le residue anomalie (o eventuali errori di estrazione) saranno sanate esclusivamente con i servizi di ANPR.

Nelle *Tabelle anomalie ANPR* (pagina 17) sono elencate le anomalie che il sistema ANPR rileva e, per ognuna di esse, si riporta il *codice anomalia* che la codifica, il *messaggio di errore* che viene indicato al Comune al riscontro della

<sup>20</sup> <http://www.normattiva.it/uri-res/N2Ls?urn:nir:stato:decreto.del.presidente.del.consiglio.dei.ministri:2014-11-10;194>

stessa, la *severità* associata all'anomalia, *suggerimento* dato all'ufficiale di anagrafe per la gestione dell'anomalia, la *procedura suggerita* che il Comune può attuare per eliminare l'anomalia riscontrata.

Tali anomalie derivano da controlli formali sui dati trasmessi dal Comune; nel dettaglio sono previste le seguenti severità per le anomalie rilevate:

---

**Importante:**

- **WARNING non bloccanti**, si riscontrano difformità tra i dati trasmessi dal Comune e quelli attesi dal sistema ANPR, ma queste possono essere risolte successivamente al subentro (ad esempio: comune di registrazione dell'atto di annullamento di un matrimonio non indicato);
  - **WARNING da rimuovere prima del subentro**, si riscontrano difformità tra i dati trasmessi dal Comune e quelli attesi dal sistema ANPR che, sebbene non risultino bloccanti per il subentro, si suggerisce di consolidare prima del subentro (ad esempio Codice fiscale formalmente non corretto);
  - **ERRORI**, i file inoltrati dal Comune presentano incongruenze tali da rendere non accettabili i dati da parte del sistema ANPR (ad esempio totale schede soggetto dichiarato nel file incongruente con l'effettivo numero di schede soggetto inoltrate).
- 

Relativamente alle anomalie segnalate dal sistema ANPR come **WARNING non bloccanti**, l'esperienza maturata ad oggi dai Comuni subentrati suggerisce che la decisione di posticipare la correzione tenga presente anche del differente impegno, in termini organizzativi e di impegno necessario, che il Comune dovrà destinare alla bonifica dei dati in caso di correzione realizzata dopo il subentro. A titolo esemplificativo si consideri la circostanza di disallineamento della denominazione dei Comuni indicanti il luogo di matrimonio che preservi il codice Belfiore (condizione che preserva anche il codice fiscale) tra l'APR locale e le tabelle di codifica dei Comuni utilizzate da ANPR; in questo caso provvedere alla correzione delle anomalie degli errori prima del subentro, troverà il vantaggio di poter utilizzare procedure automatiche implementate ad uopo, permettendo di ridurre il tempo uomo impegnato se realizzate successivamente e singolarmente dopo il subentro.

Si precisa che la correzione del nominativo dei Comuni potrà avvenire solo contestualmente al subentro: infatti, INA SAIA non ha recepito integralmente la nuova tabella dei Comuni, per cui se le correzioni vengono effettuate in precedenza, si rischia di avere dei messaggi di errore a fronte delle trasmissioni dati giornaliere, dovuti all'incongruenza dei dati del Comune di nascita.

In sintesi le azioni di verifica realizzate da ANPR, fatti salvi gli errori che afferiscono la creazione del file che determinato lo scarto dell'interno invio, i controlli formali riguardano:

- il contenuto delle schede individuali, famiglia e convivenza, la coerenza dei vari attributi tra loro, la correttezza rispetto ai valori ammessi per i campi codificati;
- la validazione del codice fiscale, eseguita dall'Agenzia delle Entrate.

Nel ricordare che l'obiettivo ultimo del subentro è quello di assicurare che i dati presenti nelle APR locali siano trasferiti al sistema ANPR e nel contempo si assicuri l'allineamento dei codici fiscali associati ai soggetti così come attribuiti dall'Agenzia delle Entrate, si evidenzia che in caso di disallineamento tra i dati anagrafici registrati in ANPR e quelli presenti in Anagrafe Tributaria, l'ufficiale di anagrafe deve dare seguito ai necessari accertamenti al fine di verificare che i dati registrati nell'APR o nell'AIRE locali corrispondano alle informazioni registrate sugli Atti dello stato civile.

---

**Importante:** Nel caso in cui la correzione dei dati anagrafici in possesso dell'Agenzia delle Entrate determini la necessità di mutare il codice fiscale attribuito al cittadino, si suggerisce che l'ufficiale d'anagrafe, per sanare la circostanza rilevata, convochi il cittadino indicandogli le seguenti possibilità:

- applicazione dell'[articolo 36<sup>21</sup>](#) del DPR 396 del 3 novembre 2000 «Regolamento per la revisione e la semplificazione dell'ordinamento dello stato civile»;

---

<sup>21</sup> <http://www.normattiva.it/uri-res/N2Ls?urn:nir:stato:decreto.legge:2000-10-03;396%7Eart36>

- applicazione dell'articolo 89<sup>22</sup> del DPR 396 del 3 novembre 2000 «Regolamento per la revisione e la semplificazione dell'ordinamento dello stato civile»;
- aggiornare i dati anagrafici registrati in Anagrafe Tributaria con la conseguente attribuzione di un nuovo codice fiscale da parte dell'Agenzia delle Entrate.

#### 4.1.2 Tabella anomalie ANPR

**Avvertimento:** Il documento è da ritenersi in versione beta.

La seguenti tabelle riportano le anomalie che il sistema ANPR rileva sui dati trasmessi dal Comune.

**Importante:** Si ribadisce che ad ogni anomalia segnalata da ANPR è associate la relativa severità, dove:

- **WARNING**, rappresenta un'anomalia che non impedisce il subentro del Comune in ANPR
- **ERRORE**, sono anomalie che impediscono il subentro del Comune in ANPR

Relativamente ai **WARNING** si ricorda che **il sistema ANPR assicura la possibilità di riscontrare, anche attraverso le funzionalità assicurate dalla Web Application, le anomalie presenti sui dati di propria competenza.**

**Importante:** Le anomalie classificate come **WARNING** non risultano vincolanti per il subentro, **il Comune può gestire la bonifica di tali anomalie successivamente al subentro**, ad esempio in presenza del cittadino, attraverso le funzionalità di *mutazione dei dati anagrafici*.

Per agevolare l'individuazione da parte dei Comuni delle anomalie da sanare prima del subentro, fatta salva l'obbligatorietà per le solo anomalie con severità **ERRORE**, le anomalie con severità **WARNING** sono accompagnate dalla nota *da rimuovere prima del subentro* per indicare le anomalie che è consigliato risolvere prima del subentro.

Per semplificare la lettura si sono classificate le anomalie in due macro-categorie, nel dettaglio:

- **Anomalie sui dati anagrafici** la cui correzione vedrà direttamente coinvolto gli ufficiali anagrafici nel dare seguito alle necessarie istruttorie per constatare la corretta valorizzazione dei dati anagrafici stessi
- **Anomalie sui file di subentro** che riguardano la formazione dei file per il trasferimento dall'APR locale all'ANPR e, per la loro natura, vedano direttamente interessati i tecnici informatici che predispongono i file

#### Anomalie sui dati anagrafici

##### Da risolvere per completare il subentro

Codice anomalia	Messaggio di errore	Severità	Suggerimento	Procedura suggerita
ES092	Soggetto senza scheda famiglia/convivenza associata	<b>ERRORE</b>		<i>Procedura 004 - Dati obbligatori popolati non correttamente</i> (pagina 40)

<sup>22</sup> <http://www.normattiva.it/uri-res/N2Ls?urn:nir:stato:decreto.legge:2000-10-03;396%7Eart89>

Non vincolanti per il subentro

Codice anomalia	Messaggio di errore	Severità	Suggerimento	Procedura suggerita
EA001	Codice fiscale di lunghezza errata	<b>WARNING</b>	da rimuovere prima del subentro	<i>Procedura 001 - Errore nel CF (pagina 31)</i>
EA002	Soggetto presente in AT con dati anagrafici uguali a quelli del comune ma CF del comune assente	<b>WARNING</b>	non bloccante	<i>Procedura 002 - Soggetto presente in AT con CF non corrispondente (pagina 35)</i>
EA003	Soggetto presente in AT con dati anagrafici uguali a quelli del comune ma CF diverso	<b>WARNING</b>	non bloccante	<i>Procedura 002 - Soggetto presente in AT con CF non corrispondente (pagina 35)</i>
EA029	Codice fiscale calcolato dai dati anagrafici del comune non presente in AT	<b>WARNING</b>	non bloccante	<i>Procedura 001 - Errore nel CF (pagina 31)</i>
EA030	CF di un soggetto residente in piu' comuni	<b>WARNING</b>	non bloccante	<i>Procedura 005 - Duplicazione scheda anagrafica (pagina 43)</i>
EA031	CF di un soggetto residente sia in Italia che all'estero (AIRE)	<b>WARNING</b>	da rimuovere prima del subentro	<i>Procedura 005 - Duplicazione scheda anagrafica (pagina 43)</i>
EA036	Soggetto registrato piu' volte sia con il CF base che con quello che risolve l'omocodia	<b>WARNING</b>	non bloccante	<i>Procedura 005 - Duplicazione scheda anagrafica (pagina 43)</i>
EA038	Soggetto con data di nascita non coincidente con quella presente nel CF	<b>WARNING</b>	da rimuovere prima del subentro	<i>Procedura 001 - Errore nel CF (pagina 31)</i>
EA040	Soggetto registrato piu' volte sia con il CF collegato che con l'ultimo	<b>WARNING</b>	non bloccante	<i>Procedura 005 - Duplicazione scheda anagrafica (pagina 43)</i>
EA042	Soggetto con sesso non coincidente con quello presente nel CF	<b>WARNING</b>	da rimuovere prima del subentro	<i>Procedura 001 - Errore nel CF (pagina 31)</i>
EA048	Codice fiscale formalmente errato	<b>WARNING</b>	da rimuovere prima del subentro, restituito da Agenzia delle Entrate	<i>Procedura 001 - Errore nel CF (pagina 31)</i>

Continua alla pagina successiva



Tabella 4.1 – continua dalla pagina precedente

Codice anomalia	Messaggio di errore	Severità	Suggerimento	Procedura suggerita
EAA30	Soggetto presente in AT con dati anagrafici diversi	<b>WARNING</b>	non bloccante, restituito da Agenzia delle Entrate	<i>Procedura 001 - Errore nel CF (pagina 31)</i>
EAA31	Soggetto presente in AT con dati anagrafici diversi	<b>WARNING</b>	non bloccante, restituito da Agenzia delle Entrate	<i>Procedura 001 - Errore nel CF (pagina 31)</i>
EAA40	Soggetto presente in AT con altri codici fiscali piu' recenti	<b>WARNING</b>	non bloccante, restituito da Agenzia delle Entrate	<i>Procedura 002 - Soggetto presente in AT con CF non corrispondente (pagina 35)</i>
EAA41	Soggetto presente in AT con altri codici fiscali piu' recenti	<b>WARNING</b>	non bloccante, restituito da Agenzia delle Entrate	<i>Procedura 002 - Soggetto presente in AT con CF non corrispondente (pagina 35)</i>
EAA50	Codice fiscale base di omocodice	<b>WARNING</b>	non bloccante, restituito da Agenzia delle Entrate	<i>Procedura 002 - Soggetto presente in AT con CF non corrispondente (pagina 35)</i>
EAA51	Codice fiscale base di omocodice	<b>WARNING</b>	non bloccante, restituito da Agenzia delle Entrate	<i>Procedura 002 - Soggetto presente in AT con CF non corrispondente (pagina 35)</i>
EC001	Codice stato civile @ inesistente sulla tabella di riferimento Tabella 1 Stato civile <sup>23</sup>	<b>WARNING</b>	da rimuovere prima del subentro	<i>Procedura 006 - Codice inesistente su tabella di riferimento (pagina 45)</i>
EC002	Codice relazione di parentela @ inesistente sulla tabella di riferimento Tabella 5 Relazione di parentela <sup>24</sup>	<b>WARNING</b>	da rimuovere prima del subentro	<i>Procedura 006 - Codice inesistente su tabella di riferimento (pagina 45)</i>
EC003	Codice legame scheda convivenza @ inesistente sulla tabella di riferimento Tabella 6 Legame convivenza <sup>25</sup>	<b>WARNING</b>	da rimuovere prima del subentro	<i>Procedura 006 - Codice inesistente su tabella di riferimento (pagina 45)</i>
EC004	Codice motivo costituzione della famiglia @ inesistente sulla tabella di riferimento Tabella 26 Motivo costituzione della famiglia <sup>26</sup>	<b>WARNING</b>	da rimuovere prima del subentro	<i>Procedura 006 - Codice inesistente su tabella di riferimento (pagina 45)</i>

Continua alla pagina successiva

Tabella 4.1 – continua dalla pagina precedente

Codice anomalia	Messaggio di errore	Severità	Suggerimento	Procedura suggerita
EC005	Codice legame convivenza @ inesistente sulla tabella di riferimento Tabella 27 Specie della convivenza <sup>27</sup>	<b>WARNING</b>	da rimuovere prima del subentro	<i>Procedura 006 - Codice inesistente su tabella di riferimento (pagina 45)</i>
EC006	Codice motivo iscrizione ANPR @ inesistente sulla tabella di riferimento Tabella 7 Motivi di iscrizione in Anagrafe <sup>28</sup>	<b>WARNING</b>	da rimuovere prima del subentro	<i>Procedura 006 - Codice inesistente su tabella di riferimento (pagina 45)</i>
EC007	Comune/provincia di nascita @ (@) inesistente o non valido alla data di nascita Tabella 3 Comuni <sup>29</sup>	<b>WARNING</b>	non bloccante	<i>Procedura 006 - Codice inesistente su tabella di riferimento (pagina 45)</i>
EC030	Stato estero di nascita @ inesistente sulla tabella di riferimento Tabella 2 Stati Esteri <sup>30</sup>	<b>WARNING</b>	non bloccante	<i>Procedura 006 - Codice inesistente su tabella di riferimento (pagina 45)</i>
EC032	Codice consolato di residenza @ inesistente sulla tabella di riferimento Tabella 24 Elenco Consolati	<b>WARNING</b>	da rimuovere prima del subentro	<i>Procedura 006 - Codice inesistente su tabella di riferimento (pagina 45)</i>
EC036	Stato estero cittadinanza @ inesistente sulla tabella di riferimento Tabella 2 Stati Esteri <sup>31</sup>	<b>WARNING</b>	non bloccante	<i>Procedura 006 - Codice inesistente su tabella di riferimento (pagina 45)</i>
EC042	Comune/provincia di matrimonio @ inesistente Tabella 3 Comuni <sup>32</sup>	<b>WARNING</b>	non bloccante	<i>Procedura 006 - Codice inesistente su tabella di riferimento (pagina 45)</i>
EC053	Stato estero di residenza @ inesistente sulla tabella di riferimento Tabella 2 Stati Esteri <sup>33</sup>	<b>WARNING</b>	non bloccante	<i>Procedura 006 - Codice inesistente su tabella di riferimento (pagina 45)</i>
EC060	Campo codice motivo iscrizione AIRE @ inesistente sulla tabella di riferimento Tabella 19 Motivi iscrizione AIRE <sup>34</sup>	<b>WARNING</b>	da rimuovere prima del subentro	<i>Procedura 006 - Codice inesistente su tabella di riferimento (pagina 45)</i>

Continua alla pagina successiva

Tabella 4.1 – continua dalla pagina precedente

Codice anomalia	Messaggio di errore	Severità	Suggerimento	Procedura suggerita
EC061	Campo codice Iniziativa movimenti anagrafici AIRE @ inesistente sulla tabella di riferimento <a href="#">Tabella 20 Iniziativa iscrizione AIRE<sup>35</sup></a>	<b>WARNING</b>	da rimuovere prima del subentro	<i>Procedura 006 - Codice inesistente su tabella di riferimento (pagina 45)</i>
EC062	Campo codice Individuazione Comune Iscrizione AIRE @ inesistente sulla tabella di riferimento <a href="#">Tabella 21 Individuazione del comune AIRE<sup>36</sup></a>	<b>WARNING</b>	da rimuovere prima del subentro	<i>Procedura 006 - Codice inesistente su tabella di riferimento (pagina 45)</i>
EC063	Campo codice tipo soggiorno @ inesistente sulla tabella di riferimento <a href="#">Tabella 8 Tipo Soggiorno<sup>37</sup></a>	<b>WARNING</b>	da rimuovere prima del subentro	<i>Procedura 006 - Codice inesistente su tabella di riferimento (pagina 45)</i>
EC064	Campo codice posizione nella professione @ inesistente sulla tabella di riferimento <a href="#">Tabella 9 Posizione nella Professione<sup>38</sup></a>	<b>WARNING</b>	non bloccante	<i>Procedura 006 - Codice inesistente su tabella di riferimento (pagina 45)</i>
EC065	Campo codice condizione non professionale @ inesistente sulla tabella di riferimento <a href="#">Tabella 10 Condizione non professionale<sup>39</sup></a>	<b>WARNING</b>	non bloccante	<i>Procedura 006 - Codice inesistente su tabella di riferimento (pagina 45)</i>
EC066	Campo codice titolo di studio @ inesistente sulla tabella di riferimento <a href="#">Tabella 11 Titolo di studio<sup>40</sup></a>	<b>WARNING</b>	non bloccante	<i>Procedura 006 - Codice inesistente su tabella di riferimento (pagina 45)</i>
EC069	Codice lingua @ inesistente sulla tabella di riferimento <a href="#">Tabella 14 Lingue<sup>41</sup></a>	<b>WARNING</b>	da rimuovere prima del subentro	<i>Procedura 006 - Codice inesistente su tabella di riferimento (pagina 45)</i>

Continua alla pagina successiva

Tabella 4.1 – continua dalla pagina precedente

Codice anomalia	Messaggio di errore	Severità	Suggerimento	Procedura suggerita
EC075	Comune/provincia di registrazione atto di nascita @ inesistente o non valido alla data di registrazione <a href="#">Tabella 3 Comuni</a> <sup>42</sup>	<b>WARNING</b>	non bloccante	<i>Procedura 006 - Codice inesistente su tabella di riferimento (pagina 45)</i>
EC078	Comune/provincia di rilascio carta identità @ inesistente o non valido alla data rilascio <a href="#">Tabella 3 Comuni</a> <sup>43</sup>	<b>WARNING</b>	non bloccante	<i>Procedura 006 - Codice inesistente su tabella di riferimento (pagina 45)</i>
EC081	Comune/provincia di registrazione atto di matrimonio @ inesistente	<b>WARNING</b>	non bloccante	<i>Procedura 006 - Codice inesistente su tabella di riferimento (pagina 45)</i>
EC087	Comune/provincia di rilascio permesso di soggiorno @ inesistente o non valido alla data di rilascio <a href="#">Tabella 3 Comuni</a> <sup>44</sup>	<b>WARNING</b>	non bloccante	<i>Procedura 006 - Codice inesistente su tabella di riferimento (pagina 45)</i>
EC096	Comune/provincia di registrazione atto di cessazione/annullamento matrimonio @ inesistente <a href="#">Tabella 3 Comuni</a> <sup>45</sup>	<b>WARNING</b>	non bloccante	<i>Procedura 006 - Codice inesistente su tabella di riferimento (pagina 45)</i>
EC164	Codice stato istruttoria per accertamento espatrio non previsto. Indicare 1, 2 o 3	<b>WARNING</b>	non bloccante	<i>Procedura 006 - Codice inesistente su tabella di riferimento (pagina 45)</i>
EC165	Codice tipo fine matrimonio non presente sulla tabella di riferimento <a href="#">Tabella 43 Cessazione unione civile – convivenze</a> <sup>46</sup>	<b>WARNING</b>	da rimuovere prima del subentro	<i>Procedura 006 - Codice inesistente su tabella di riferimento (pagina 45)</i>
EC166	Comune/provincia di registrazione atto di nascita @ inesistente <a href="#">Tabella 3 Comuni</a> <sup>47</sup>	<b>WARNING</b>	non bloccante	<i>Procedura 006 - Codice inesistente su tabella di riferimento (pagina 45)</i>

Continua alla pagina successiva

Tabella 4.1 – continua dalla pagina precedente

Codice anomalia	Messaggio di errore	Severità	Suggerimento	Procedura suggerita
EC177	Codice tipo fine legame inesistente sulla tabella di riferimento Tabella 43 Cessazione unione civile – convivenze <sup>48</sup>	<b>WARNING</b>	non bloccante	<i>Procedura 006 - Codice inesistente su tabella di riferimento (pagina 45)</i>
EF003	Sono presenti piu” schede famiglia/convivenza con lo stesso identificativo attribuito dal comune	<b>WARNING</b>	da rimuovere prima del subentro	<i>Procedura 005 - Duplicazione scheda anagrafica (pagina 43)</i>
EF004	Progressivo ordine gia” assegnato ad altro soggetto della scheda famiglia/convivenza	<b>WARNING</b>	non bloccante	<i>Procedura 007 - Anomalia in scheda anagrafica (pagina 49)</i>
EF008	Intestatario della scheda famiglia/convivenza assente	<b>WARNING</b>	da rimuovere prima del subentro	<i>Procedura 007 - Anomalia in scheda anagrafica (pagina 49)</i>
EF010	Scheda famiglia senza alcun soggetto associato	<b>WARNING</b>	non bloccante	<i>Procedura 007 - Anomalia in scheda anagrafica (pagina 49)</i>
EHR41	I campi comune rilascio carta di identità” @ e codice consolato rilascio @ devono essere valorizzati in alternativa	<b>WARNING</b>	non bloccante	<i>Procedura 004 - Dati obbligatori popolati non correttamente (pagina 40)</i>
EHR69	Anno dell’atto di nascita @ non valido	<b>WARNING</b>	da rimuovere prima del subentro	<i>Procedura 003 - Problemi con riferimento temporale (pagina 37)</i>
EHR70	Anno dell’atto di morte @ non valido	<b>WARNING</b>	da rimuovere prima del subentro	<i>Procedura 003 - Problemi con riferimento temporale (pagina 37)</i>
EHR71	Anno dell’atto di matrimonio @ non valido	<b>WARNING</b>	non bloccante	<i>Procedura 003 - Problemi con riferimento temporale (pagina 37)</i>
EHR73	Anno dell’atto di annullamento del matrimonio @ non valido	<b>WARNING</b>	da rimuovere prima del subentro	<i>Procedura 003 - Problemi con riferimento temporale (pagina 37)</i>

Continua alla pagina successiva

Tabella 4.1 – continua dalla pagina precedente

Codice anomalia	Messaggio di errore	Severità	Suggerimento	Procedura suggerita
EN064	Grado di parentela @ - @ non piu' valido	<b>WARNING</b>	non bloccante	<i>Procedura 006 - Codice inesistente su tabella di riferimento (pagina 45)</i>
EN242	Codice tipo tribunale non valido <a href="#">Tabella 32 Tipo tribunale</a> <sup>49</sup>	<b>WARNING</b>	da rimuovere prima del subentro	<i>Procedura 006 - Codice inesistente su tabella di riferimento (pagina 45)</i>
EN306	Presenza del coniuge e assenza del matrimonio	<b>WARNING</b>	da rimuovere prima del subentro	<i>Procedura 004 - Dati obbligatori popolati non correttamente (pagina 40)</i>
EN347	Codice istat utilizzato corrisponde a un codice di variazione	<b>WARNING</b>	non bloccante	<i>Procedura 006 - Codice inesistente su tabella di riferimento (pagina 45)</i>
EN383	Presenza dei dati della parte unita civilmente (o convivente) e assenza dei dati relativi alla unione civile (o convivenza di fatto)	<b>WARNING</b>	non bloccante	<i>Procedura 004 - Dati obbligatori popolati non correttamente (pagina 40)</i>
ES008	Data nascita @ successiva alla data di richiesta	<b>WARNING</b>	da rimuovere prima del subentro	<i>Procedura 003 - Problemi con riferimento temporale (pagina 37)</i>
ES009	Data validita' cittadina @ deve essere maggiore uguale della data di nascita @ e minore uguale della data corrente @	<b>WARNING</b>	da rimuovere prima del subentro	<i>Procedura 003 - Problemi con riferimento temporale (pagina 37)</i>
ES010	Data matrimonio @ deve essere maggiore della data di nascita @ e minore uguale della data corrente	<b>WARNING</b>	da rimuovere prima del subentro	<i>Procedura 003 - Problemi con riferimento temporale (pagina 37)</i>
ES012	Data annullamento matrimonio @ deve essere maggiore della data di nascita @ e minore uguale della data corrente	<b>WARNING</b>	da rimuovere prima del subentro	<i>Procedura 003 - Problemi con riferimento temporale (pagina 37)</i>

Continua alla pagina successiva

Tabella 4.1 – continua dalla pagina precedente

Codice anomalia	Messaggio di errore	Severità	Suggerimento	Procedura suggerita
ES013	Data formazione atto di nascita @ deve essere maggiore uguale della data di nascita @ e minore uguale della data corrente @	<b>WARNING</b>	da rimuovere prima del subentro	<i>Procedura 003 - Problemi con riferimento temporale (pagina 37)</i>
ES027	La descrizione della località" e" obbligatoria per la residenza estera	<b>WARNING</b>	non bloccante	<i>Procedura 004 - Dati obbligatori popolati non correttamente (pagina 40)</i>
ES028	Per la residenza estera deve essere presente almeno uno tra i seguenti campi: indirizzo, presso, contea-provincia, CAP	<b>WARNING</b>	non bloccante	<i>Procedura 004 - Dati obbligatori popolati non correttamente (pagina 40)</i>
ES048	Occorre impostare in alternativa il comune o la località" estera del matrimonio	<b>WARNING</b>	non bloccante	<i>Procedura 004 - Dati obbligatori popolati non correttamente (pagina 40)</i>
ES049	Indicare almeno il cognome o il nome del soggetto	<b>WARNING</b>	non bloccante	<i>Procedura 004 - Dati obbligatori popolati non correttamente (pagina 40)</i>
ES050	Occorre impostare in alternativa codice comune ISTAT o stato estero di nascita	<b>WARNING</b>	non bloccante	<i>Procedura 004 - Dati obbligatori popolati non correttamente (pagina 40)</i>
ES057	Specificare in alternativa che il soggetto e" senza cognome o senza nome	<b>WARNING</b>	da rimuovere prima del subentro	<i>Procedura 004 - Dati obbligatori popolati non correttamente (pagina 40)</i>
ES061	Il cognome deve essere assente se il campo SenzaCognome e" impostato	<b>WARNING</b>	da rimuovere prima del subentro	<i>Procedura 004 - Dati obbligatori popolati non correttamente (pagina 40)</i>
ES062	Il nome deve essere assente se il campo SenzaNome e" impostato	<b>WARNING</b>	da rimuovere prima del subentro	<i>Procedura 004 - Dati obbligatori popolati non correttamente (pagina 40)</i>

Continua alla pagina successiva

Tabella 4.1 – continua dalla pagina precedente

Codice anomalia	Messaggio di errore	Severità	Suggerimento	Procedura suggerita
ES063	La data nascita @ deve avere solo l'anno se il campo senzaGiornoMese e" impostato a 1	<b>WARNING</b>	da rimuovere prima del subentro	<i>Procedura 003 - Problemi con riferimento temporale (pagina 37)</i>
ES066	La data nascita @ deve avere solo il mese e l'anno se il campo senzaGiorno e" impostato a 1	<b>WARNING</b>	da rimuovere prima del subentro	<i>Procedura 003 - Problemi con riferimento temporale (pagina 37)</i>
ES067	Occorre impostare in alternativa il comune o la localita" estera di decesso del coniuge	<b>WARNING</b>	non bloccante	<i>Procedura 004 - Dati obbligatori popolati non correttamente (pagina 40)</i>
ES078	La data di decorrenza iscrizione AI-RE @ deve essere maggiore uguale 01/07/1990 e minore uguale della data corrente	<b>WARNING</b>	da rimuovere prima del subentro	<i>Procedura 003 - Problemi con riferimento temporale (pagina 37)</i>
ES079	Anno espatrio @ deve essere maggiore uguale anno nascita @ e minore uguale anno corrente	<b>WARNING</b>	da rimuovere prima del subentro	<i>Procedura 003 - Problemi con riferimento temporale (pagina 37)</i>
ES127	Data prima iscrizione del soggetto @ deve essere minore o uguale della data decorrenza residenza @ e della data ultimo aggiornamento @	<b>WARNING</b>	non bloccante	<i>Procedura 003 - Problemi con riferimento temporale (pagina 37)</i>
ES128	Data prima iscrizione del soggetto o data decorrenza residenza o data ultimo aggiornamento assente	<b>WARNING</b>	non bloccante	<i>Procedura 003 - Problemi con riferimento temporale (pagina 37)</i>



## Anomalie sui file di subentro

**Importante:** Si ricorda che in ambiente di test-comuni nella Web Application, sezione Strumenti di supporto, che compare in alto a destra sulla home page, è disponibile un client che consente la verifica preventiva del file xml di subentro.

Codice anomalia	Messaggio di errore
EN001	Nome file @ formalmente non corretto
EN002	La dimensione del file @ compresso supera il valore consentito @
EN003	Lo stato del subentro attuale @ non consente l'invio del file
EN007	E'' gia'' presente un file con lo stesso nome @
EN008	Il numero progressivo @ indicato nel nome del file supera il totale previsto @
EN009	Il formato del file APR decompresso non e'' XML
EN010	Il formato del file AIRE decompresso non e'' TXT
EN011	Totale schede soggetto @ dichiarato nel file @ incongruente con quello calcolato @
EN012	Totale schede soggetto @ dichiarato per l'intera fornitura @ incongruente con quello calcolato @
EN017	Totale persone di sesso femminile @ dichiarato nel file @ incongruente con quello calcolato @
EN018	Totale persone di sesso femminile @ dichiarato per l'intera fornitura @ incongruente con quello calcolato @
EN019	Totale persone di sesso maschile @ dichiarato nel file @ incongruente con quello calcolato @
EN020	Totale persone di sesso maschile @ dichiarato per l'intera fornitura @ incongruente con quello calcolato @
EN021	Totale schede famiglia @ dichiarato nel file @ incongruente con quello calcolato @
EN022	Totale schede famiglia @ dichiarato per l'intera fornitura @ incongruente con quello calcolato @
EN023	Totale schede convivenza @ dichiarato nel file @ incongruente con quello calcolato @
EN024	Totale schede convivenza @ dichiarato per l'intera fornitura @ incongruente con quello calcolato @
EN031	I dati del gruppo «Dati Invio» devono essere obbligatoriamente impostati quando il totale invii >1
EN032	La data di invio del file @ deve essere compresa tra la data di inizio e la data fine subentro pianificate
EN033	La data di inizio @ deve essere <= della data fine @

<sup>23</sup> [https://anpr.readthedocs.io/en/latest/tab/tab\\_stato\\_civile.html](https://anpr.readthedocs.io/en/latest/tab/tab_stato_civile.html)

<sup>24</sup> [https://anpr.readthedocs.io/en/latest/tab/tab\\_relazione\\_di\\_parentela\\_\\_\\_famiglia.html](https://anpr.readthedocs.io/en/latest/tab/tab_relazione_di_parentela___famiglia.html)

<sup>25</sup> [https://anpr.readthedocs.io/en/latest/tab/tab\\_legame\\_\\_\\_convivenza.html](https://anpr.readthedocs.io/en/latest/tab/tab_legame___convivenza.html)

<sup>26</sup> [https://anpr.readthedocs.io/en/latest/tab/tab\\_motivo\\_costituzione\\_della\\_famiglia.html](https://anpr.readthedocs.io/en/latest/tab/tab_motivo_costituzione_della_famiglia.html)

<sup>27</sup> [https://anpr.readthedocs.io/en/latest/tab/tab\\_specie\\_della\\_convivenza.html](https://anpr.readthedocs.io/en/latest/tab/tab_specie_della_convivenza.html)

<sup>28</sup> [https://anpr.readthedocs.io/en/latest/tab/tab\\_motivi\\_di\\_iscrizione\\_in\\_anagrafe.html](https://anpr.readthedocs.io/en/latest/tab/tab_motivi_di_iscrizione_in_anagrafe.html)

<sup>29</sup> [https://anpr.readthedocs.io/en/latest/tab/tab\\_tabella\\_03\\_\\_\\_comuni.html](https://anpr.readthedocs.io/en/latest/tab/tab_tabella_03___comuni.html)

<sup>30</sup> [https://anpr.readthedocs.io/en/latest/tab/tab\\_stati\\_esteri.html](https://anpr.readthedocs.io/en/latest/tab/tab_stati_esteri.html)

<sup>31</sup> [https://anpr.readthedocs.io/en/latest/tab/tab\\_stati\\_esteri.html](https://anpr.readthedocs.io/en/latest/tab/tab_stati_esteri.html)

<sup>32</sup> [https://anpr.readthedocs.io/en/latest/tab/tab\\_tabella\\_03\\_\\_\\_comuni.html](https://anpr.readthedocs.io/en/latest/tab/tab_tabella_03___comuni.html)

<sup>33</sup> [https://anpr.readthedocs.io/en/latest/tab/tab\\_stati\\_esteri.html](https://anpr.readthedocs.io/en/latest/tab/tab_stati_esteri.html)

<sup>34</sup> [https://anpr.readthedocs.io/en/latest/tab/tab\\_motivi\\_iscrizione\\_aire.html](https://anpr.readthedocs.io/en/latest/tab/tab_motivi_iscrizione_aire.html)

<sup>35</sup> [https://anpr.readthedocs.io/en/latest/tab/tab\\_iniziativa\\_iscrizione\\_aire.html](https://anpr.readthedocs.io/en/latest/tab/tab_iniziativa_iscrizione_aire.html)

<sup>36</sup> [https://anpr.readthedocs.io/en/latest/tab/tab\\_individuazione\\_del\\_comune\\_di\\_iscrizione\\_aire.html](https://anpr.readthedocs.io/en/latest/tab/tab_individuazione_del_comune_di_iscrizione_aire.html)

<sup>37</sup> [https://anpr.readthedocs.io/en/latest/tab/tab\\_tipo\\_soggiorno.html](https://anpr.readthedocs.io/en/latest/tab/tab_tipo_soggiorno.html)

<sup>38</sup> [https://anpr.readthedocs.io/en/latest/tab/tab\\_posizione\\_nella\\_professione.html](https://anpr.readthedocs.io/en/latest/tab/tab_posizione_nella_professione.html)

<sup>39</sup> [https://anpr.readthedocs.io/en/latest/tab/tab\\_condizione\\_non\\_professionale.html](https://anpr.readthedocs.io/en/latest/tab/tab_condizione_non_professionale.html)

<sup>40</sup> [https://anpr.readthedocs.io/en/latest/tab/tab\\_titolo\\_di\\_studio.html](https://anpr.readthedocs.io/en/latest/tab/tab_titolo_di_studio.html)

<sup>41</sup> [https://anpr.readthedocs.io/en/latest/tab/tab\\_lingue.html](https://anpr.readthedocs.io/en/latest/tab/tab_lingue.html)

<sup>42</sup> [https://anpr.readthedocs.io/en/latest/tab/tab\\_tabella\\_03\\_\\_\\_comuni.html](https://anpr.readthedocs.io/en/latest/tab/tab_tabella_03___comuni.html)

<sup>43</sup> [https://anpr.readthedocs.io/en/latest/tab/tab\\_tabella\\_03\\_\\_\\_comuni.html](https://anpr.readthedocs.io/en/latest/tab/tab_tabella_03___comuni.html)

<sup>44</sup> [https://anpr.readthedocs.io/en/latest/tab/tab\\_tabella\\_03\\_\\_\\_comuni.html](https://anpr.readthedocs.io/en/latest/tab/tab_tabella_03___comuni.html)

<sup>45</sup> [https://anpr.readthedocs.io/en/latest/tab/tab\\_tabella\\_03\\_\\_\\_comuni.html](https://anpr.readthedocs.io/en/latest/tab/tab_tabella_03___comuni.html)

<sup>46</sup> [https://anpr.readthedocs.io/en/latest/tab/tab\\_cessazione\\_unione\\_civile\\_\\_\\_convivenze.html](https://anpr.readthedocs.io/en/latest/tab/tab_cessazione_unione_civile___convivenze.html)

<sup>47</sup> [https://anpr.readthedocs.io/en/latest/tab/tab\\_tabella\\_03\\_\\_\\_comuni.html](https://anpr.readthedocs.io/en/latest/tab/tab_tabella_03___comuni.html)

<sup>48</sup> [https://anpr.readthedocs.io/en/latest/tab/tab\\_cessazione\\_unione\\_civile\\_\\_\\_convivenze.html](https://anpr.readthedocs.io/en/latest/tab/tab_cessazione_unione_civile___convivenze.html)

<sup>49</sup> [https://anpr.readthedocs.io/en/latest/tab/tab\\_tipo\\_tribunale.html](https://anpr.readthedocs.io/en/latest/tab/tab_tipo_tribunale.html)

Codice anomalia	Messaggio di errore
EN034	Impossibile inviare altri file per un comune già subentrato
EN035	File piano subentro errato o incompleto
EN036	File inviato non coerente con il Tipo file selezionato
EN037	Esiste già una precedente fornitura di file attualmente in elaborazione
EN038	Il numero totale file da inviare @ indicato nel nome del file supera il totale previsto @
EN039	Codice ISTAT del comune che invia il file @ incongruente con il codice ISTAT del comune indicato nel nome del file
EN040	Esiste già una fornitura con progressivo @ in stato OK
EN041	Piano di subentro già presente per il comune
EN063	Famiglia/convivenza del soggetto non presente nello stesso file di subentro
EN362	Prima di effettuare l'invio, occorre indicare l'indirizzo di PEC cui recapitare l'esito (funzione Amministrazione)

**Nota:** @ - segnaposto sostituito con valore rilevato nel file di subentro

**Codice-Tabella** - segnaposto sostituito con il riferimento alla tabella di codifica da utilizzare

**CF** - abbreviazione di Codice Fiscale

**AT** - abbreviazione di Anagrafe Tributaria

**DA** - abbreviazione di Dati Anagrafici

**MAE** - abbreviazione di Ministero degli Affari Esteri

**AIRE** - abbreviazione di Anagrafe Italiani Residenti all'Estero

### 4.1.3 Procedura 000 - Verifica AT

**Avvertimento:** Il documento è da ritenersi in versione beta.

In quanto segue si riporta la procedura suggerita ai Comuni per dare seguito alla verifica della presenza di un soggetto nell'Anagrafe Tributaria al fine di riscontrare il Codice Fiscale ad esso attribuito.

#### Precondizione

Per dare seguito alla presente procedura è necessario che l'ufficiale d'anagrafe disponga:

- accesso al sistema gestionale del Comune (APR o AIRE locale) con diritti di lettura e aggiornamento delle schede soggetto;
- accesso al sistema *SIATEL v2.0 - PuntoFisco* reso disponibile dall'Agenzia delle Entrate.

#### Diagramma della procedura

La seguente figura sintetizza la procedura per la gestione delle anomalie.

## Procedura 000 - Verifica AT

Comune

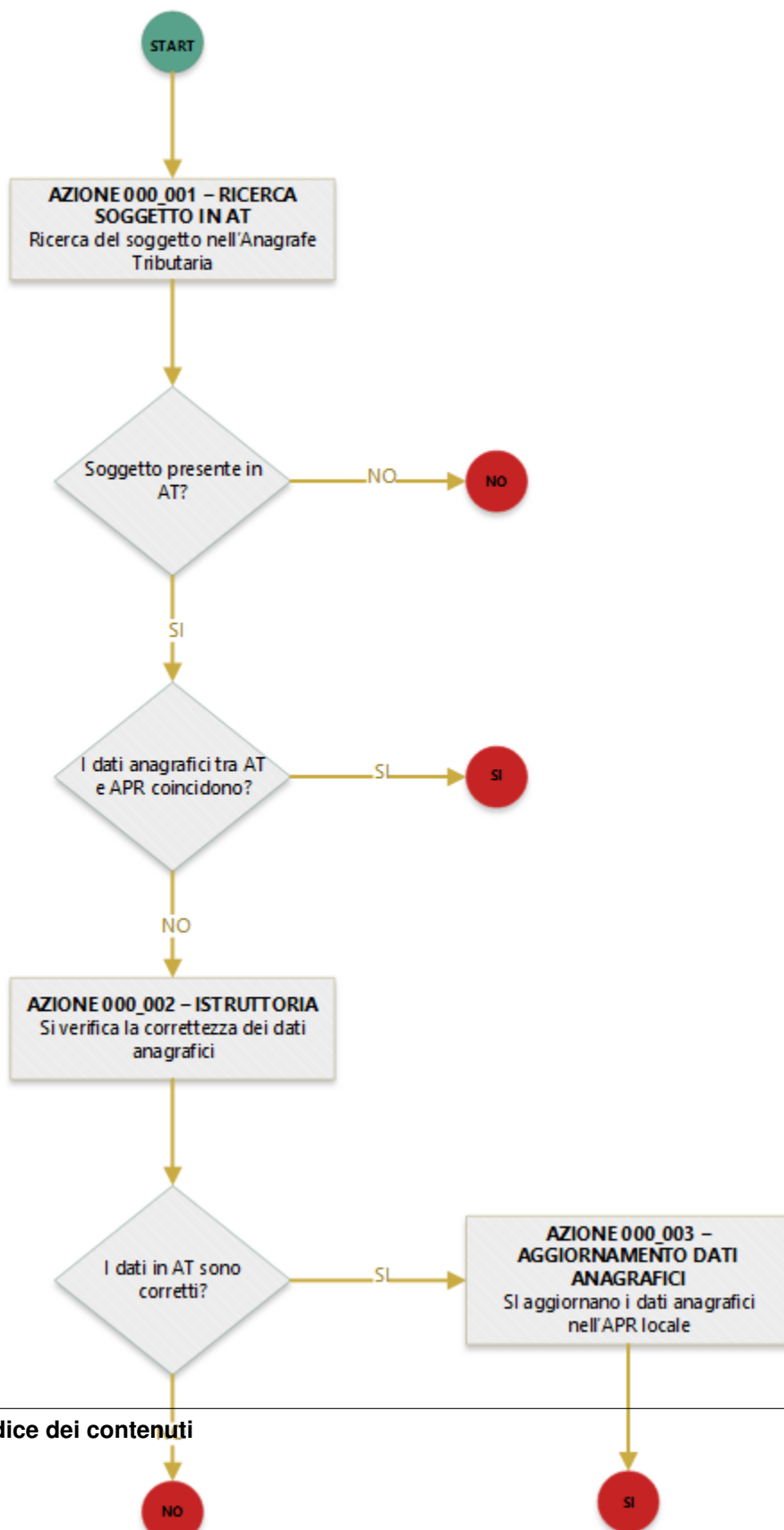

Si evidenzia che le condizioni di uscita dalla procedura, le circonferenze in rosso, indicano:

- **SI**, è stato possibile riscontrare il soggetto nell'Anagrafe Tributaria con dati corrispondenti;
- **NO**, non è stato possibile riscontrare il soggetto nell'Anagrafe Tributaria con dati corrispondenti.

### Descrizione azione

In quanto segue si riporta una descrizione delle azioni previsti per la presente procedura.

#### AZIONE 000\_001 - RICERCA SOGGETTO IN AT

L'ufficiale d'anagrafe, tramite il sistema *SIATEL v2.0 - PuntoFisco* reso disponibile dall'Agenzia delle entrate, ricerca il soggetto nell'Anagrafe Tributaria. A tale proposito si ricorda che il sistema *SIATEL v2.0 - PuntoFisco* permette la ricerca di un soggetto per:

- Codice fiscale
- Dati anagrafici completi
- Cognome, Casella senza cognome, Nome, Casella senza nome, Sesso, Data di Nascita, Casella senza giorno, Casella senza giorno e mese
- Cognome, Casella senza cognome, Nome, Casella senza nome, —, Data di Nascita, Casella senza giorno, Casella senza giorno e mese
- Cognome, Casella senza cognome, Nome, Casella senza nome, Sesso, ————, Intervallo Anni
- Cognome, Casella senza cognome, Nome, Casella senza nome, Sesso, ————, ————, Comune e Prov. di Nascita
- Cognome, Casella senza cognome, Nome, Casella senza nome, —, ————, ————, Comune e Prov. di Nascita
- Cognome, Casella senza cognome, —, Casella senza nome, Sesso, Data di Nascita, Casella senza giorno, Casella senza giorno e mese, ————, Comune e Prov. di Nascita
- ———, Nome, Casella senza nome, Sesso, Data di Nascita, Casella senza giorno, Casella senza giorno e mese, ————, Comune e Prov. di Nascita

Si raccomanda di effettuare ricerche sfruttando i diversi criteri disponibili per verificare “al di là di ogni ragionevole dubbio” che la persona sia effettivamente sprovvista di codice fiscale, per evitare di creare posizioni riferite allo stesso soggetto, registrato più volte negli archivi dell'Agenzia delle Entrate con dati anagrafici diversi.

#### AZIONE 000\_002 – ISTRUTTORIA

Nel ricordare che l'obiettivo ultimo del subentro è quello di assicurare che i dati presenti nelle APR locali siano trasferiti al sistema ANPR e nel contempo si assicuri l'allineamento dei codici fiscali associati ai soggetti così come attribuiti dall'Agenzia delle Entrate, si evidenzia che in caso di disallineamento tra il codice fiscale registrato dall'APR e quello attribuito dall'Agenzia delle Entrate o dei dati anagrafici del comune rispetto a quelli dell'Agenzia, l'ufficiale di anagrafe deve dare seguito ai necessari accertamenti al fine di verificare che i dati registrati nell'APR o nell'AIRE locali corrispondano alle informazioni registrate sugli Atti dello stato civile. Nel caso in cui la correzione dei dati anagrafici in possesso dell'Agenzia delle Entrate determini la necessità di mutare il codice fiscale attribuito al cittadino, si suggerisce che l'ufficiale d'anagrafe, per sanare la circostanza rilevata, convochi il cittadino indicandogli le seguenti possibilità:

- applicazione dell'articolo 36 - Indicazioni sul nome<sup>50</sup> del DPR 396 del 3 novembre 2000 «Regolamento per la revisione e la semplificazione dell'ordinamento dello stato civile»;
- applicazione dell'articolo 89 - Modificazioni del nome o del cognome<sup>51</sup> del DPR 396 del 3 novembre 2000 «Regolamento per la revisione e la semplificazione dell'ordinamento dello stato civile»;
- invito al cittadino a rivolgersi all'Agenzia delle Entrate per una nuova assegnazione di codice fiscale.

## AZIONE 000\_003 – AGGIORNAMENTO DATI ANAGRAFICI

L'ufficiale d'anagrafe da seguito agli aggiornamenti dei dati anagrafici sull'APR locale, anche in considerazione delle volontà espresse dal cittadino.

### 4.1.4 Procedura 001 - Errore nel CF

**Avvertimento:** Il documento è da ritenersi in versione beta.

In quanto segue si riporta la procedura suggerita ai Comuni per la gestione delle anomalie:

- EA001 - Codice fiscale di lunghezza errata
- EA029 - Codice fiscale calcolato dai dati anagrafici del comune non presente in AT
- EA038 - Soggetto con data di nascita non coincidente con quella presente nel CF
- EA042 - Soggetto con sesso non coincidente con quello presente nel CF
- EA048 - Codice fiscale formalmente errato
- EAA30 - Soggetto presente in AT con dati anagrafici diversi
- EAA31 - Soggetto presente in AT con dati anagrafici diversi

**Importante:** In fase di subentro ANPR segnala i cittadini AIRE che non sono mai entrati in Italia (nel caso di figli di italiani, ma nati all'estero) perché sconosciuto all'Agenzia delle Entrate, ma in questo caso l'anomalia NON può essere sanata perché l'attribuzione del CF deve essere preceduta una procedura di allineamento con gli schedari consolati, prevista dalla legge. Le modifiche vanno fatte solo per i cittadini APR.

### Precondizione

Per dare seguito alla presente procedura è necessario che l'ufficiale d'anagrafe disponga:

- accesso al sistema gestionale del Comune con diritti di lettura e aggiornamento delle schede soggetto;
- accesso al sistema *SIATEL v2.0 - PuntoFisco* reso disponibile dall'Agenzia delle Entrate.

<sup>50</sup> <http://www.normattiva.it/uri-res/N2Ls?urn:nir:stato:decreto.legge:2000-10-03;396-art36>

<sup>51</sup> <http://www.normattiva.it/uri-res/N2Ls?urn:nir:stato:decreto.legge:2000-10-03;396-art89>

### **Diagramma della procedura**

La seguente figura sintetizza la procedura per la gestione delle anomalie.

Procedura 001 – Errore nel codice fiscale

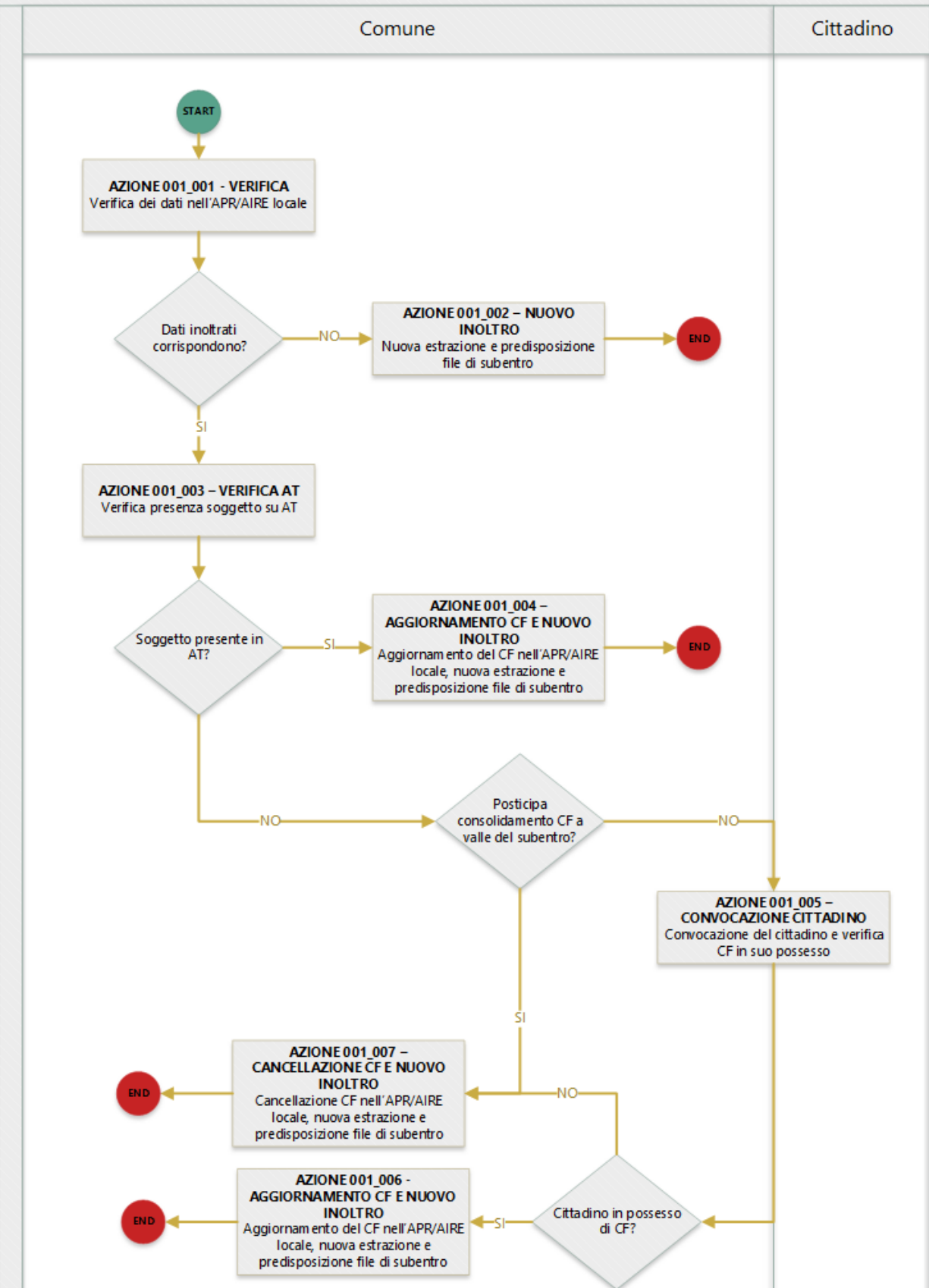

## Descrizione azione

In quanto segue si riporta una descrizione delle azioni previsti per la presente procedura.

### AZIONE 001\_001 - VERIFICA

L'ufficiale d'anagrafe verifica i dati anagrafici associati al soggetto interessato dall'errore sul sistema gestionale del Comune con l'obiettivo di constatare che i dati inoltrati al sistema ANPR coincidono con quelli registrati. **Si evidenzia che l'ufficiale di anagrafe provvede anche al riscontro che i dati registrati nell'APR locale corrispondano con i dati registrati allo stato civile**

### AZIONE 001\_002 - NUOVO INOLTRO

Poichè i dati inoltrati al sistema ANPR non coincidono con quelli presenti nel sistema gestionale del Comune (probabilmente per problemi nella procedura di estrazione e predisposizione dei file di subentro utilizzata) è necessario provvedere nuovamente all'estrazione dei dati e alla predisposizione dei file di subentro al fine di provvedere ad eseguire l'inoltro al sistema ANPR.

### AZIONE 001\_003 - VERIFICA AT

L'ufficiale di anagrafe, tramite il sistema *SIATEL v2.0 - PuntoFisco* reso disponibile dall'Agenzia delle entrate, ricerca il soggetto nell'Anagrafe Tributaria e verifica il CF ad esso assegnato. Nel dettaglio attraverso le informazioni anagrafiche in suo possesso nome, cognome, sesso, luogo e data di nascita verifica se sull'Anagrafe Tributaria risulta soggetto ed in caso positivo prende nota del codice fiscale attribuito ad esso.

L'azione di verifica del soggetto in Anagrafe Tributaria risulta di estrema criticità in caso di disallineamento tra i dati presenti in essa e quelle presenti nell'APR locale, si suggerisce la consultazione della *procededura 000 - Verifica AT* (pagina 28).

### AZIONE 001\_004 - AGGIORNAMENTO CF E NUOVO INOLTRO

L'ufficiale di anagrafe, qualora riscontri che i dati dell'Agenzia delle Entrate sono corretti, li aggiorna sul proprio sistema gestionale del Comune per dare seguito ad una nuova estrazione dei dati e alla predisposizione dei file di subentro al fine di provvedere ad eseguire nuovamente l'inoltro al sistema ANPR. Qualora, al contrario, siano esatti i dati del comune, l'ufficiale di anagrafe non effettua alcun aggiornamento rinviando l'allineamento con l'Agenzia delle Entrate a valle del subentro.

### AZIONE 001\_005 - CONVOCAZIONE CITTADINO

L'ufficiale di anagrafe convoca il cittadino per verificare se lo stesso è in grado di attestare il *codice fiscale* ad esso attribuito dall'Agenzia delle entrate, ad esempio verificando la tessera sanitaria in suo possesso.

### AZIONE 001\_006 - AGGIORNAMENTO CF E NUOVO INOLTRO

L'ufficiale di anagrafe aggiorna il CF con le informazioni confutate in presenza del cittadino sul sistema gestionale del Comune per dare seguito ad una nuova estrazione dei dati e alla predisposizione dei file di subentro al fine di provvedere ad eseguire nuovamente l'inoltro al sistema ANPR.



## AZIONE 001\_007 - CANCELLAZIONE CF E NUOVO INOLTRO

L'ufficiale di anagrafe, non avendo la possibilità di riscontrare il *codice fiscale* provvede alla cancellazione dei dati relativi ai CF non corrispondenti sul sistema gestionale del Comune per dare seguito ad una nuova estrazione dei dati e alla predisposizione dei file di subentro al fine di provvedere ad eseguire nuovamente l'inoltro al sistema ANPR, rinviando l'allineamento con l'Agenzia delle Entrate a valle del subentro.

### Riferimenti di interesse

Nello specifico della presente procedura risultano di interesse:

- regole di codifica<sup>52</sup> codice fiscale.

### 4.1.5 Procedura 002 - Soggetto presente in AT con CF non corrispondente

**Avvertimento:** Il documento è da ritenersi in versione beta.

In quanto segue si riporta la procedura suggerita ai Comuni per la gestione delle anomalie:

- EA002 - Soggetto presente in AT con dati anagrafici uguali a quelli del comune ma CF del comune assente
- EA003 - Soggetto presente in AT con dati anagrafici uguali a quelli del comune ma CF diverso
- EAA40 - Soggetto presente in AT con altri codici fiscali piu' recenti
- EAA41 - Soggetto presente in AT con altri codici fiscali piu' recenti
- EAA50 - Codice fiscale base di omocodice
- EAA51 - Codice fiscale base di omocodice

### Precondizione

Per dare seguito alla presente procedura è necessario che l'ufficiale d'anagrafe disponga:

- accesso al sistema gestionale del Comune (APR o AIRE locale) con diritti di lettura e aggiornamento delle schede soggetto;
- accesso al sistema *SIATEL v2.0 - PuntoFisco* reso disponibile dall'Agenzia delle Entrate.

### Diagramma della procedura

La seguente figura sintetizza la procedura per la gestione delle anomalie.

<sup>52</sup> [http://www.agenziaentrate.gov.it/wps/content/Nsilib/Nsi/Home/CosaDeviFare/Richiedere/Codice+fiscale+e+tessera+sanitaria/Richiesta+TS\\_CF/Schedal/Informazioni+codificazione+pf/](http://www.agenziaentrate.gov.it/wps/content/Nsilib/Nsi/Home/CosaDeviFare/Richiedere/Codice+fiscale+e+tessera+sanitaria/Richiesta+TS_CF/Schedal/Informazioni+codificazione+pf/)

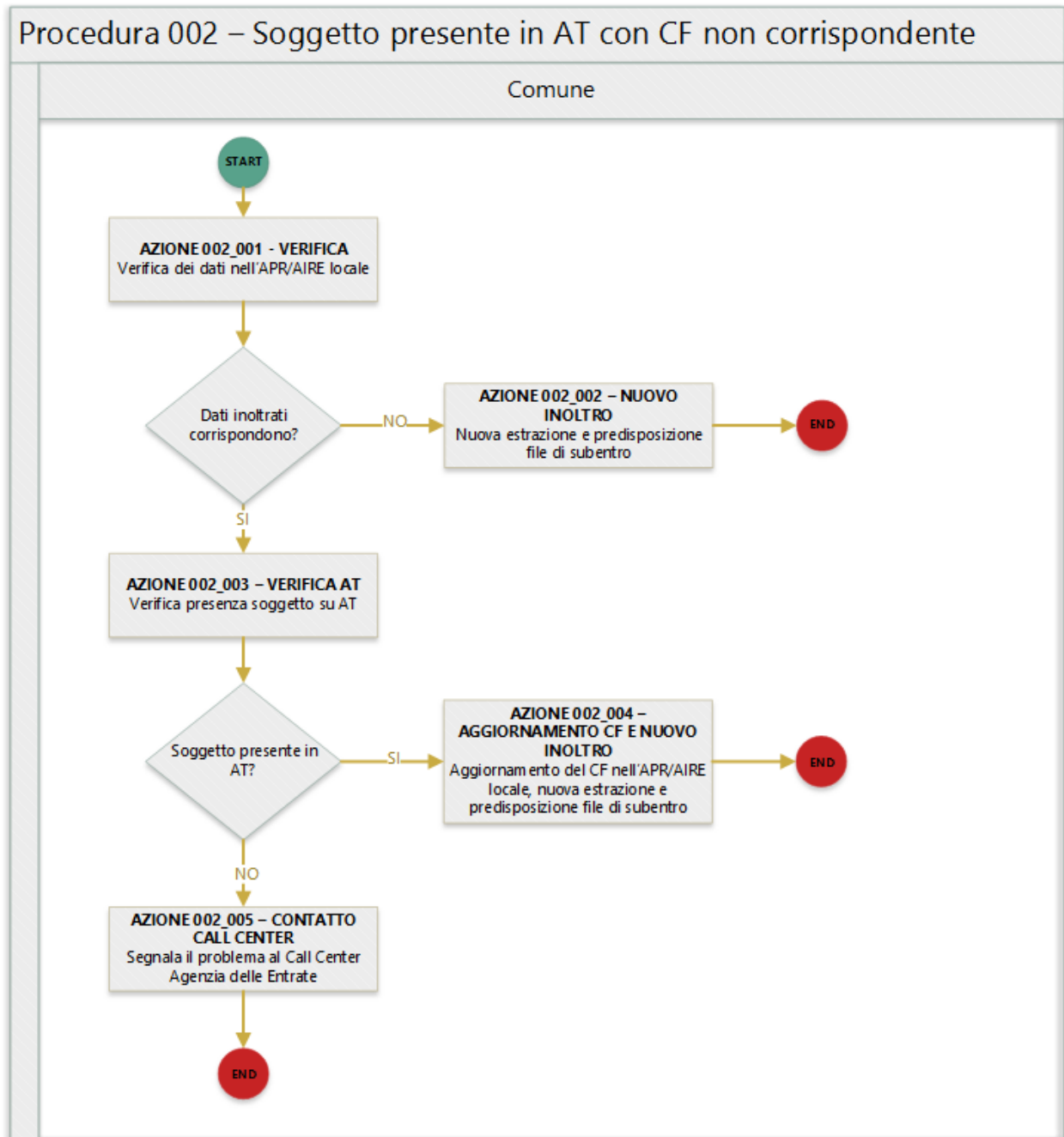

### Descrizione azione

In quanto segue si riporta una descrizione delle azioni previsti per la presente procedura.

#### AZIONE 002\_001 - VERIFICA

L'ufficiale d'anagrafe verifica i dati anagrafici associati al soggetto interessato dall'errore sul sistema gestionale del Comune (APR o AIRE locale) con l'obiettivo di constatare che i dati inoltrati al sistema ANPR coincidono con quelli

registrati. **Si evidenzia che l'ufficiale di anagrafe provvede anche al riscontro che i dati registrati nell'APR o AIRE locali corrispondano con i dati registrati allo stato civile**

### AZIONE 002\_002 - NUOVO INOLTRO

Poichè i dati inoltrati al sistema ANPR non coincidono con quelli presenti nel sistema gestionale del Comune (probabilmente per problemi nella procedura di estrazione e predisposizione dei file di subentro utilizzata) è necessario provvedere nuovamente all'estrazione dei dati e alla predisposizione dei file di subentro al fine di provvedere ad eseguire l'inoltro al sistema ANPR.

### AZIONE 002\_003 - VERIFICA AT

L'ufficiale di anagrafe, tramite il sistema *SIATEL v2.0 - PuntoFisco* reso disponibile dall'Agenzia delle entrate, ricerca il soggetto nell'Anagrafe Tributaria e verifica il CF ad esso assegnato. Nel dettaglio attraverso le informazioni anagrafiche in suo possesso nome, cognome, sesso, luogo e data di nascita verifica se sull'Anagrafe Tributaria risulta soggetto ed in caso positivo prende nota del codice fiscale attribuito ad esso.

L'azione di verifica del soggetto in Anagrafe Tributaria risulta di estrema criticità in caso di disallineamento tra i dati presenti in essa e quelle presenti nell'APR locale, si suggerisce la consultazione della *procededura 000 - Verifica AT* (pagina 28).

### AZIONE 002\_004 - AGGIORNAMENTO CF E NUOVO INOLTRO

L'ufficiale di anagrafe, a valle del positivo riscontro con l'Anagrafe Tributaria, provvede ad aggiornare il *codice fiscale* sul sistema gestionale del Comune per dare seguito ad una nuova estrazione dei dati e alla predisposizione dei file di subentro al fine di provvedere ad eseguire nuovamente l'inoltro al sistema ANPR.

### AZIONE 002\_005 - CONTATTA CALL CENTER

Nel caso in cui l'ufficiale di anagrafe non riesca ad effettuare il riscontro del CF del soggetto tramite il sistema *SIATEL v2.0 - PuntoFisco* reso disponibile dall'Agenzia delle entrate, contatta il Call Center dell'Agenzia delle Entrate per segnalare l'anomalia.

### Riferimenti di interesse

Nello specifico della presente procedure risultano di interesse:

- regole di codifica<sup>53</sup> codice fiscale.

## 4.1.6 Procedura 003 - Problemi con riferimento temporale

**Avvertimento:** Il documento è da ritenersi in versione beta.

In quanto segue si riporta la procedura suggerita ai Comuni per la gestione delle anomalie:

- EHR69 - Anno dell'atto di nascita @ non valido

<sup>53</sup> [http://www.agenziaentrate.gov.it/wps/content/Nsilib/Nsi/Home/CosaDeviFare/Richiedere/Codice+fiscale+e+tessera+sanitaria/Richiesta+TS\\_CF/Schedal/Informazioni+codificazione+pf/](http://www.agenziaentrate.gov.it/wps/content/Nsilib/Nsi/Home/CosaDeviFare/Richiedere/Codice+fiscale+e+tessera+sanitaria/Richiesta+TS_CF/Schedal/Informazioni+codificazione+pf/)

- EHR70 - Anno dell'atto di morte @ non valido
- EHR71 - Anno dell'atto di matrimonio @ non valido
- EHR73 - Anno dell'atto di annullamento del matrimonio @ non valido
- ES008 - Data nascita @ successiva alla data di richiesta
- ES009 - Data validita" cittadinanza @ deve essere maggiore uguale della data di nascita @ e minore uguale della data corrente @
- ES010 - Data matrimonio @ deve essere maggiore della data di nascita @ e minore uguale della data corrente
- ES012 - Data annullamento matrimonio @ deve essere maggiore della data di nascita @ e minore uguale della data corrente
- ES013 - Data formazione atto di nascita @ deve essere maggiore uguale della data di nascita @ e minore uguale della data corrente @
- ES063 - La data nascita @ deve avere solo l'anno se il campo senzaGiornoMese e" impostato a 1
- ES066 - La data nascita @ deve avere solo il mese e l'anno se il campo senzaGiorno e" impostato a 1
- ES078 - La data di decorrenza iscrizione AIRE @ deve essere maggiore uguale 01/07/1990 e minore uguale della data corrente
- ES079 - Anno espatrio @ deve essere maggiore uguale anno nascita @ e minore uguale anno corrente
- ES127 - Data prima iscrizione del soggetto @ deve essere minore o uguale della data decorrenza residenza @ e della data ultimo aggiornamento @
- ES128 - Data prima iscrizione del soggetto o data decorrenza residenza o data ultimo aggiornamento assente

### **Precondizione**

Per dare seguito alla presente procedura è necessario che l'ufficiale d'anagrafe disponga dell'accesso al sistema gestionale del Comune (APR o AIRE locale) con diritti di lettura e aggiornamento delle schede soggetto/famiglia/convivenza.

### **Diagramma della procedura**

La seguente figura sintetizza la procedura per la gestione delle anomalie.

## Procedura 003 - Problemi con riferimento temporale

Comune

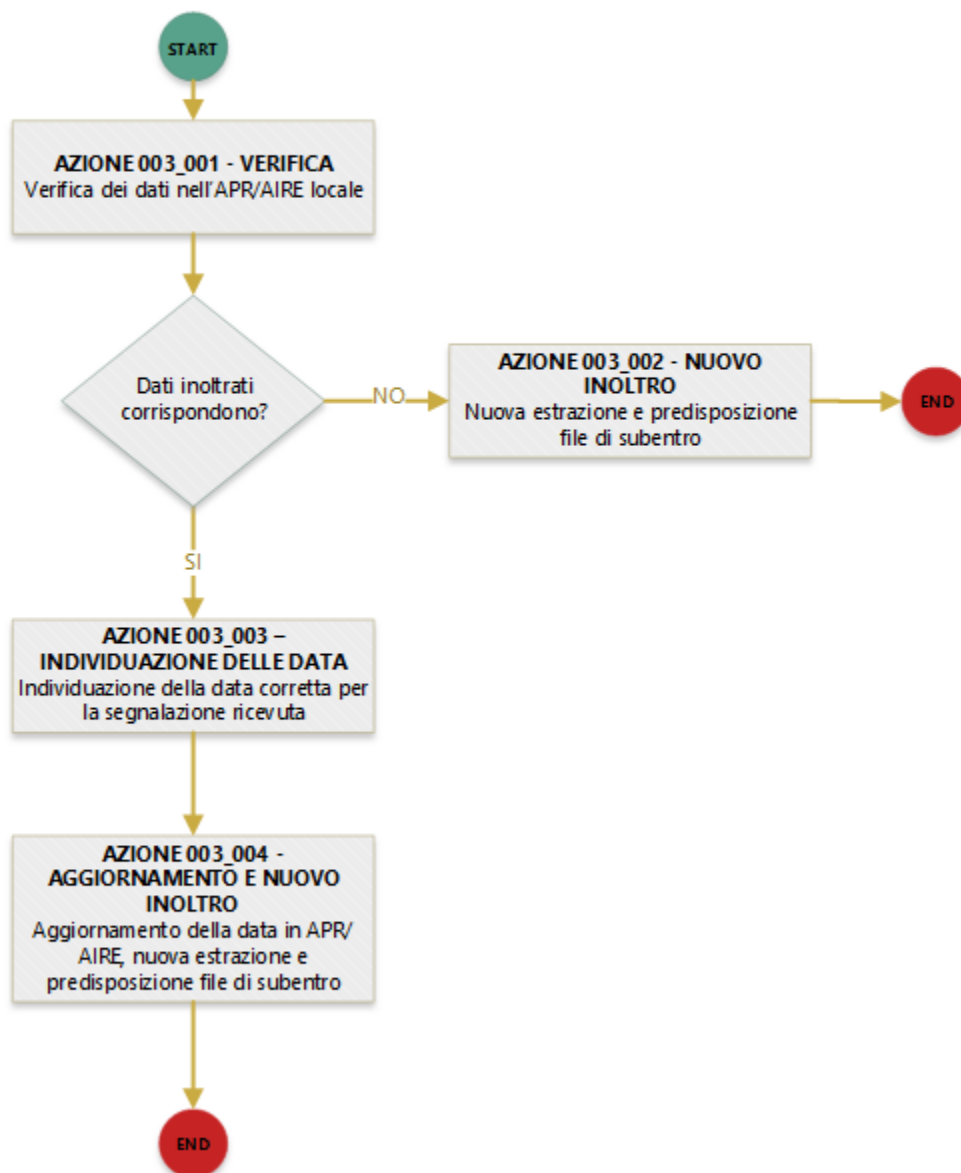

### Descrizione azione

In quanto segue si riporta una descrizione delle azioni previsti per la presente procedura.

### AZIONE 003\_001 - VERIFICA

L'ufficiale d'anagrafe verifica i dati anagrafici associati al soggetto interessato dall'errore sul sistema gestionale del Comune (APR o AIRE locale) con l'obiettivo di constatare che i dati inoltrati al sistema ANPR coincidono con quelli registrati.

### AZIONE 003\_002 – NUOVO INOLTRO

Poichè i dati inoltrati al sistema ANPR non coincidono con quelli presenti nel sistema gestionale del Comune (probabilmente per problemi nella procedura di estrazione e predisposizione dei file di subentro utilizzata) è necessario provvedere nuovamente all'estrazione dei dati e alla predisposizione dei file di subentro al fine di provvedere ad eseguire l'inoltro al sistema ANPR.

### AZIONE 003\_003 – VERIFICA DELLA DATA

L'ufficiale di anagrafe determina il corretto valore per la data segnalata, se necessario anche attraverso il riscontro con gli atti di stato civile, e non da meno la coerenza della stessa con i riferimenti temporali degli altri eventi anagrafici da considerare, ad esempio nel caso dell'anomalia *EHR70 - Anno dell'atto di morte non valido* accerta che l'anno indicato sia non minore dell'anno di nascita del soggetto.

### AZIONE 003\_004 - AGGIORNAMENTO E NUOVO INOLTRO

L'ufficiale di anagrafe, sulla base della verifica effettuata, provvede ad aggiornare la *schede soggetto* e/o *schede famiglia* sul sistema gestionale del Comune per dare seguito ad una nuova estrazione dei dati e alla predisposizione dei file di subentro al fine di provvedere ad eseguire l'inoltro al sistema ANPR.

## 4.1.7 Procedura 004 - Dati obbligatori popolati non correttamente

<b>Avvertimento:</b> Il documento è da ritenersi in versione beta.
--------------------------------------------------------------------

In quanto segue si riporta la procedura suggerita ai Comuni per la gestione delle anomalie:

- EHR41 - I campi comune rilascio carta di identità" @ e codice consolato rilascio @ devono essere valorizzati in alternativa
- EN306 - Presenza del coniuge e assenza del matrimonio
- ES027 - La descrizione della località" e" obbligatoria per la residenza estera
- ES028 - Per la residenza estera deve essere presente almeno uno tra i seguenti campi: indirizzo, presso, contea-provincia, CAP
- ES048 - Occorre impostare in alternativa il comune o la località" estera del matrimonio
- ES049 - Indicare almeno il cognome o il nome del soggetto
- ES050 - Occorre impostare in alternativa codice comune ISTAT o stato estero di nascita
- ES057 - Specificare in alternativa che il soggetto e" senza cognome o senza nome
- ES061 - Il cognome deve essere assente se il campo SenzaCognome e" impostato
- ES062 - Il nome deve essere assente se il campo SenzaNome e" impostato

- ES067 - Occorre impostare in alternativa il comune o la località estera di decesso del coniuge
- ES092 - Soggetto senza scheda famiglia/convivenza associata
- EN383 - Presenza dei dati della parte unita civilmente (o convivente) e assenza dei dati relativi alla unione civile (o convivenza di fatto)

### **Precondizione**

Per dare seguito alla presente procedura è necessario che l'ufficiale d'anagrafe disponga dell'accesso al sistema gestionale del Comune (APR o AIRE locale) con diritti di lettura e aggiornamento delle schede soggetto/famiglia/convivenza.

### **Diagramma della procedura**

La seguente figura sintetizza la procedura per la gestione delle anomalie.

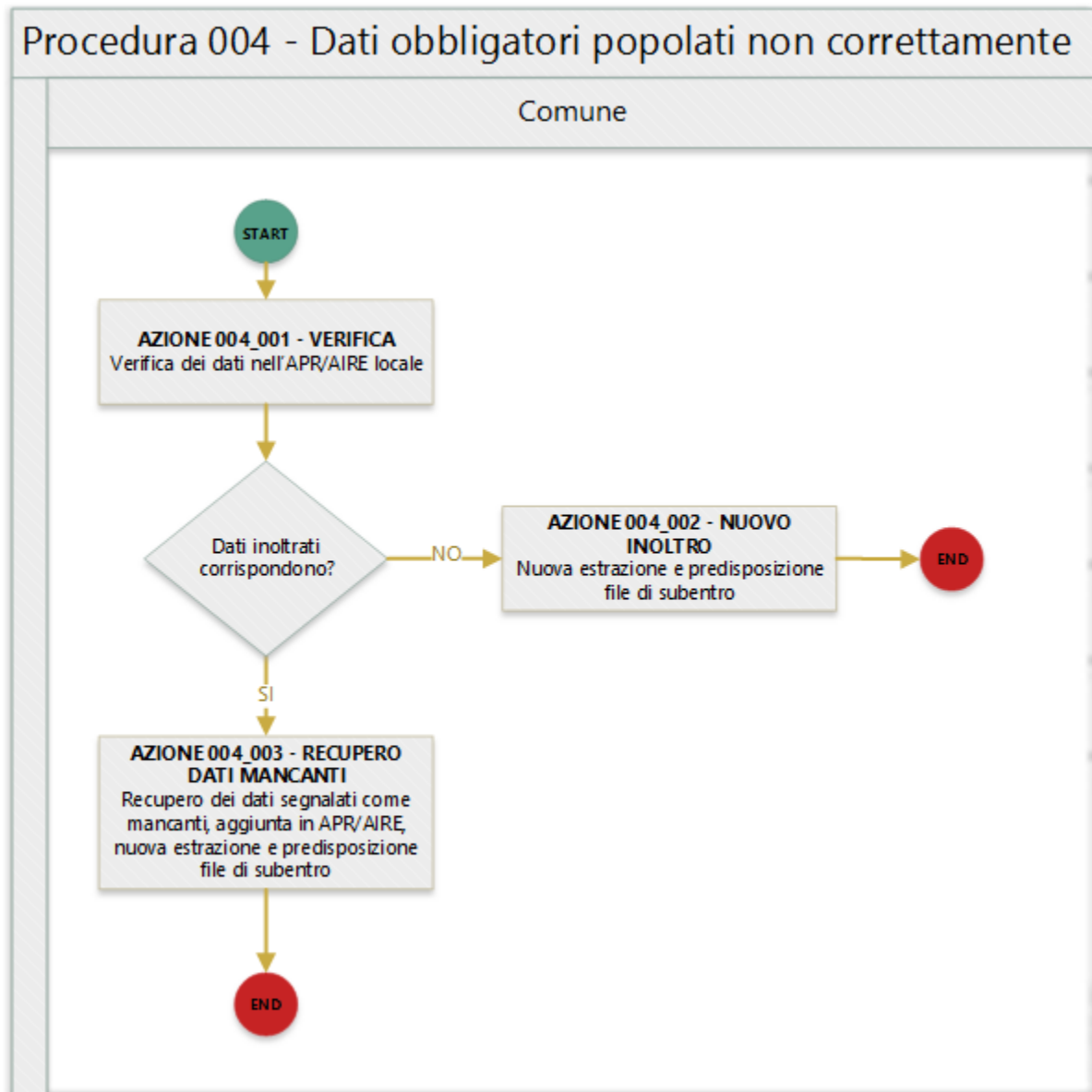

### Descrizione azione

In quanto segue si riporta una descrizione delle azioni previsti per la presente procedura.

#### AZIONE 004\_001 - VERIFICA

L'ufficiale d'anagrafe verifica i dati anagrafici associati al soggetto interessato dall'errore sul sistema gestionale del Comune (APR o AIRE locale) con l'obiettivo di constatare che i dati inoltrati al sistema ANPR coincidono con quelli registrati.



## AZIONE 004\_002 – NUOVO INOLTRO

Poichè i dati inoltrati al sistema ANPR non coincidono con quelli presenti nel sistema gestionale del Comune (probabilmente per problemi nella procedura di estrazione e predisposizione dei file di subentro utilizzata) è necessario provvedere nuovamente all'estrazione dei dati e alla predisposizione dei file di subentro al fine di provvedere ad eseguire l'inoltro al sistema ANPR.

## AZIONE 004\_003 – RECUPERO DATI MANCANTI

Ove possibile, l'ufficiale di anagrafe provvede a recuperare i dati mancanti e/o a eliminare i dati che risultano erroneamente popolati, se necessario anche attraverso il riscontro con gli atti di stato civile, al fine di assicurare la completezza delle informazioni per la scheda soggetto interessato dall'anomalia, in particolare per quelle anomalie che si consiglia di rimuovere prima del subentro. Successivamente provvede ad aggiungere i dati sull'APR o AIRE locale per dare seguito ad una nuova estrazione dei dati e alla predisposizione dei file di subentro al fine di provvedere ad eseguire l'inoltro al sistema ANPR.

### 4.1.8 Procedura 005 - Duplicazione scheda anagrafica

**Avvertimento:** Il documento è da ritenersi in versione beta.

In quanto segue si riporta la procedura suggerita ai Comuni per la gestione delle anomalie:

- EA030 - CF di un soggetto residente in piu' comuni
- EA031 - CF di un soggetto residente sia in Italia che all'estero (AIRE)
- EA036 - Soggetto registrato piu' volte sia con il CF base che con quello che risolve l'omocodia
- EA040 - Soggetto registrato piu' volte sia con il CF collegato che con l'ultimo
- EF003 - Sono presenti piu' schede famiglia/convivenza con lo stesso identificativo attribuito dal comune

#### Precondizione

Per dare seguito alla presente procedura è necessario che l'ufficiale d'anagrafe disponga:

- accesso al sistema gestionale del Comune (APR o AIRE locale) con diritti di lettura e aggiornamento delle schede soggetto.

#### Diagramma della procedura

La seguente figura sintetizza la procedura per la gestione delle anomalie.

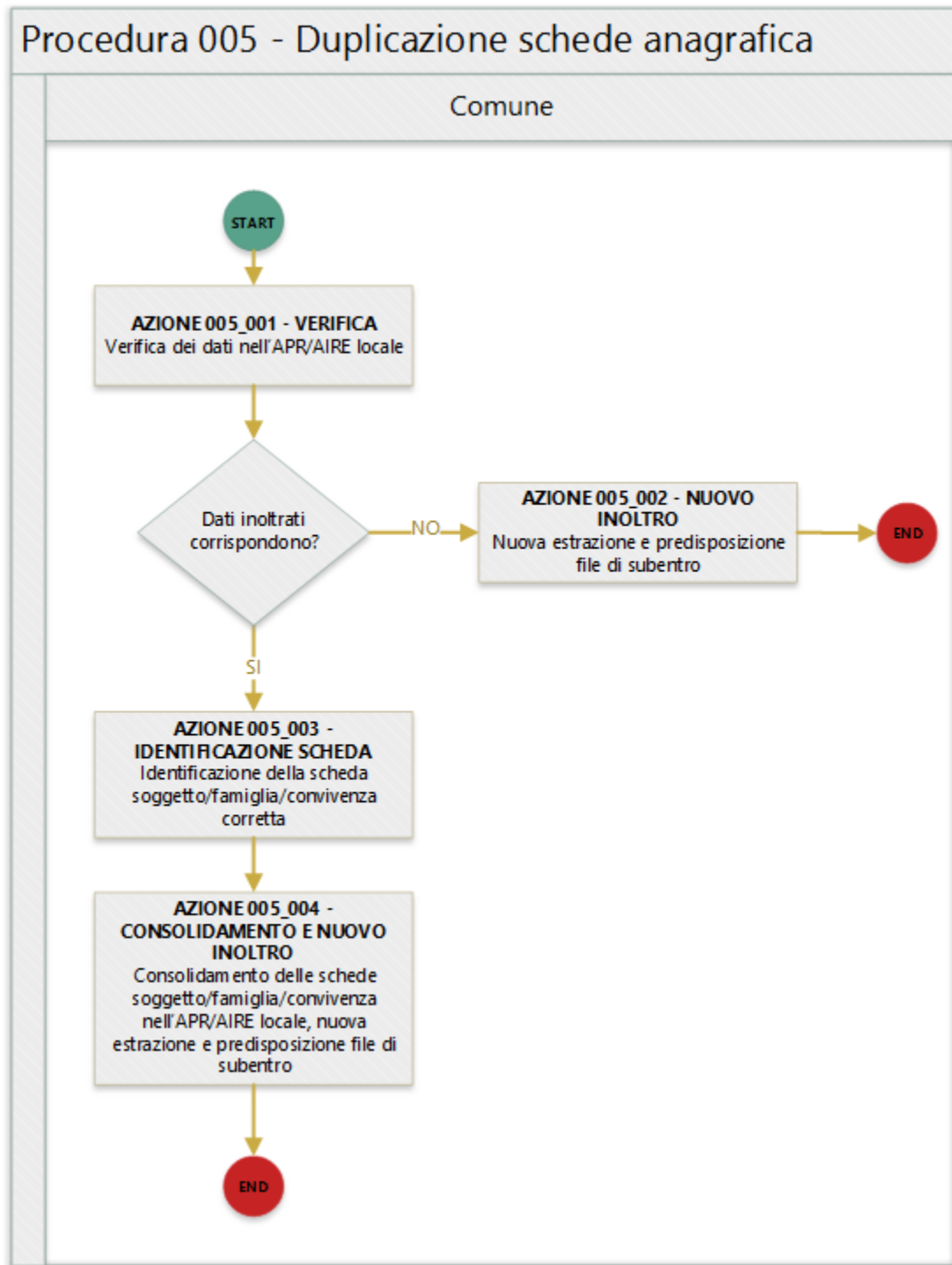

### Descrizione azione

In quanto segue si riporta una descrizione delle azioni previsti per la presente procedura.

### AZIONE 005\_001 - VERIFICA

L'ufficiale d'anagrafe verifica i dati anagrafici associati al soggetto interessato dall'errore sul sistema gestionale del Comune (APR o AIRE locale) con l'obiettivo di constatare che i dati inoltrati al sistema ANPR coincidono con quelli registrati.

### AZIONE 005\_002 – NUOVO INOLTRO

Poichè i dati inoltrati al sistema ANPR non coincidono con quelli presenti nel sistema gestionale del Comune (probabilmente per problemi nella procedura di estrazione e predisposizione dei file di subentro utilizzata) è necessario provvedere nuovamente all'estrazione dei dati e alla predisposizione dei file di subentro al fine di provvedere ad eseguire l'inoltro al sistema ANPR.

### AZIONE 005\_003 – IDENTIFICAZIONE SOGGETTO

L'ufficiale di anagrafe, o se necessario perchè coinvolti più comuni gli ufficiali di anagrafe (come per l'EA030), realizzano le necessarie verifiche al fine di individuare quale sia la scheda soggetto e/o dati da considerare corretti.

### AZIONE 005\_004 - CONSOLIDAMENTO E NUOVO INOLTRO

L'ufficiale di anagrafe, sulla base delle verifica effettuata, provvede a consolidare le *schede soggetto* sul sistema gestionale del Comune per dare seguito ad una nuova estrazione dei dati e alla predisposizione dei file di subentro al fine di provvedere ad eseguire l'inoltro al sistema ANPR.

## 4.1.9 Procedura 006 - Codice inesistente su tabella di riferimento

**Avvertimento:** Il documento è da ritenersi in versione beta.

In quanto segue si riporta la procedura suggerita ai Comuni per la gestione delle anomalie:

- EC001 - Codice stato civile @ inesistente sulla tabella di riferimento [Tabella 1 Stato civile](#)<sup>54</sup>
- EC002 - Codice relazione di parentela @ inesistente sulla tabella di riferimento [Tabella 5 Relazione di parentela](#)<sup>55</sup>
- EC003 - Codice legame scheda convivenza @ inesistente sulla tabella di riferimento [Tabella 6 Legame convivenza](#)<sup>56</sup>
- EC004 - Codice motivo costituzione della famiglia @ inesistente sulla tabella di riferimento [Tabella 26 Motivo costituzione della famiglia](#)<sup>57</sup>
- EC005 - Codice legame convivenza @ inesistente sulla tabella di riferimento [Tabella 27 Specie della convivenza](#)<sup>58</sup>
- EC006 - Codice motivo iscrizione ANPR @ inesistente sulla tabella di riferimento [Tabella 7 Motivi di iscrizione in Anagrafe](#)<sup>59</sup>

<sup>54</sup> [https://anpr.readthedocs.io/en/latest/tab/tab\\_stato\\_civile.html](https://anpr.readthedocs.io/en/latest/tab/tab_stato_civile.html)

<sup>55</sup> [https://anpr.readthedocs.io/en/latest/tab/tab\\_relazione\\_di\\_parentela\\_\\_\\_famiglia.html](https://anpr.readthedocs.io/en/latest/tab/tab_relazione_di_parentela___famiglia.html)

<sup>56</sup> [https://anpr.readthedocs.io/en/latest/tab/tab\\_legame\\_\\_\\_convivenza.html](https://anpr.readthedocs.io/en/latest/tab/tab_legame___convivenza.html)

<sup>57</sup> [https://anpr.readthedocs.io/en/latest/tab/tab\\_motivo\\_costituzione\\_della\\_famiglia.html](https://anpr.readthedocs.io/en/latest/tab/tab_motivo_costituzione_della_famiglia.html)

<sup>58</sup> [https://anpr.readthedocs.io/en/latest/tab/tab\\_specie\\_della\\_convivenza.html](https://anpr.readthedocs.io/en/latest/tab/tab_specie_della_convivenza.html)

<sup>59</sup> [https://anpr.readthedocs.io/en/latest/tab/tab\\_motivi\\_di\\_iscrizione\\_in\\_anagrafe.html](https://anpr.readthedocs.io/en/latest/tab/tab_motivi_di_iscrizione_in_anagrafe.html)

- EC007 - Comune/provincia di nascita @ (@) inesistente o non valido alla data di nascita [Tabella 3 Comuni](#)<sup>60</sup>
- EC030 - Stato estero di nascita @ inesistente sulla tabella di riferimento [Tabella 2 Stati Esteri](#)<sup>61</sup>
- EC032 - Codice consolato di residenza @ inesistente sulla tabella di riferimento [Tabella 24 Elenco Consolati](#)
- EC036 - Stato estero cittadinanza @ inesistente sulla tabella di riferimento [Tabella 2 Stati Esteri](#)<sup>62</sup>
- EC042 - Comune/provincia di matrimonio @ inesistente [Tabella 3 Comuni](#)<sup>63</sup>
- EC053 - Stato estero di residenza @ inesistente sulla tabella di riferimento [Tabella 2 Stati Esteri](#)<sup>64</sup>
- EC060 - Campo codice motivo iscrizione AIRE @ inesistente sulla tabella di riferimento [Tabella 19 Motivi iscrizione AIRE](#)<sup>65</sup>
- EC061 - Campo codice Iniziativa movimenti anagrafici AIRE @ inesistente sulla tabella di riferimento [Tabella 20 Iniziativa iscrizione AIRE](#)<sup>66</sup>
- EC062 - Campo codice Individuazione Comune Iscrizione AIRE @ inesistente sulla tabella di riferimento [Tabella 21 Individuazione del comune iscrizione AIRE](#)<sup>67</sup>
- EC063 - Campo codice tipo soggiorno @ inesistente sulla tabella di riferimento [Tabella 8 Tipo Soggiorno](#)<sup>68</sup>
- EC064 - Campo codice posizione nella professione @ inesistente sulla tabella di riferimento [Tabella 9 Posizione nella Professione](#)<sup>69</sup>
- EC065 - Campo codice condizione non professionale @ inesistente sulla tabella di riferimento [Tabella 10 Condizione non professionale](#)<sup>70</sup>
- EC066 - Campo codice titolo di studio @ inesistente sulla tabella di riferimento [Tabella 11 Titolo di studio](#)<sup>71</sup>
- EC069 - Codice lingua @ inesistente sulla tabella di riferimento [Tabella 14 Lingue](#)<sup>72</sup>
- EC075 - Comune/provincia di registrazione atto di nascita @ inesistente o non valido alla data di registrazione [Tabella 3 Comuni](#)<sup>73</sup>
- EC078 - Comune/provincia di rilascio carta identità @ inesistente o non valido alla data rilascio [Tabella 3 Comuni](#)<sup>74</sup>
- EC081 - Comune/provincia di registrazione atto di matrimonio @ inesistente
- EC087 - Comune/provincia di rilascio permesso di soggiorno @ inesistente o non valido alla data di rilascio [Tabella 3 Comuni](#)<sup>75</sup>
- EC096 - Comune/provincia di registrazione atto di cessazione/annullamento matrimonio @ inesistente [Tabella 3 Comuni](#)<sup>76</sup>
- EC164 - Codice stato istruttoria per accertamento espatrio non previsto. Indicare 1, 2 o 3

---

<sup>60</sup> [https://anpr.readthedocs.io/en/latest/tab/tab\\_tabella\\_03\\_\\_comuni.html](https://anpr.readthedocs.io/en/latest/tab/tab_tabella_03__comuni.html)

<sup>61</sup> [https://anpr.readthedocs.io/en/latest/tab/tab\\_stati\\_esteri.html](https://anpr.readthedocs.io/en/latest/tab/tab_stati_esteri.html)

<sup>62</sup> [https://anpr.readthedocs.io/en/latest/tab/tab\\_stati\\_esteri.html](https://anpr.readthedocs.io/en/latest/tab/tab_stati_esteri.html)

<sup>63</sup> [https://anpr.readthedocs.io/en/latest/tab/tab\\_tabella\\_03\\_\\_comuni.html](https://anpr.readthedocs.io/en/latest/tab/tab_tabella_03__comuni.html)

<sup>64</sup> [https://anpr.readthedocs.io/en/latest/tab/tab\\_stati\\_esteri.html](https://anpr.readthedocs.io/en/latest/tab/tab_stati_esteri.html)

<sup>65</sup> [https://anpr.readthedocs.io/en/latest/tab/tab\\_motivi\\_iscrizione\\_aire.html](https://anpr.readthedocs.io/en/latest/tab/tab_motivi_iscrizione_aire.html)

<sup>66</sup> [https://anpr.readthedocs.io/en/latest/tab/tab\\_iniziativa\\_iscrizione\\_aire.html](https://anpr.readthedocs.io/en/latest/tab/tab_iniziativa_iscrizione_aire.html)

<sup>67</sup> [https://anpr.readthedocs.io/en/latest/tab/tab\\_individuazione\\_del\\_comune\\_di\\_iscrizione\\_aire.html](https://anpr.readthedocs.io/en/latest/tab/tab_individuazione_del_comune_di_iscrizione_aire.html)

<sup>68</sup> [https://anpr.readthedocs.io/en/latest/tab/tab\\_tipo\\_soggiorno.html](https://anpr.readthedocs.io/en/latest/tab/tab_tipo_soggiorno.html)

<sup>69</sup> [https://anpr.readthedocs.io/en/latest/tab/tab\\_posizione\\_nella\\_professione.html](https://anpr.readthedocs.io/en/latest/tab/tab_posizione_nella_professione.html)

<sup>70</sup> [https://anpr.readthedocs.io/en/latest/tab/tab\\_condizione\\_non\\_professionale.html](https://anpr.readthedocs.io/en/latest/tab/tab_condizione_non_professionale.html)

<sup>71</sup> [https://anpr.readthedocs.io/en/latest/tab/tab\\_titolo\\_di\\_studio.html](https://anpr.readthedocs.io/en/latest/tab/tab_titolo_di_studio.html)

<sup>72</sup> [https://anpr.readthedocs.io/en/latest/tab/tab\\_lingue.html](https://anpr.readthedocs.io/en/latest/tab/tab_lingue.html)

<sup>73</sup> [https://anpr.readthedocs.io/en/latest/tab/tab\\_tabella\\_03\\_\\_comuni.html](https://anpr.readthedocs.io/en/latest/tab/tab_tabella_03__comuni.html)

<sup>74</sup> [https://anpr.readthedocs.io/en/latest/tab/tab\\_tabella\\_03\\_\\_comuni.html](https://anpr.readthedocs.io/en/latest/tab/tab_tabella_03__comuni.html)

<sup>75</sup> [https://anpr.readthedocs.io/en/latest/tab/tab\\_tabella\\_03\\_\\_comuni.html](https://anpr.readthedocs.io/en/latest/tab/tab_tabella_03__comuni.html)

<sup>76</sup> [https://anpr.readthedocs.io/en/latest/tab/tab\\_tabella\\_03\\_\\_comuni.html](https://anpr.readthedocs.io/en/latest/tab/tab_tabella_03__comuni.html)

- EC165 - Codice tipo fine matrimonio non presente sulla tabella di riferimento [Tabella 43 Cessazione unione civile – convivenze](#)<sup>77</sup>
- EC166 - Comune/provincia di registrazione atto di nascita @ inesistente [Tabella 3 Comuni](#)<sup>78</sup>
- EC177 - Codice tipo fine legame inesistente sulla tabella di riferimento [Tabella 43 Cessazione unione civile – convivenze](#)<sup>79</sup>
- EN064 - Grado di parentela @ - @ non piu” valido
- EN242 - Codice tipo tribunale non valido [Tabella 32 Tipo tribunale](#)<sup>80</sup>
- EN347 - Codice istat utilizzato corrisponde a un codice di variazione

## Precondizione

Per dare seguito alla presente procedura è necessario che l’ufficiale d’anagrafe disponga della codifica/valori ammessi nell’APR/AIRE locale con i codice previsti nelle tabelle di riferimento adottate da ANPR.

---

**Importante:** Si evidenzia che di norma il verificarsi di uno degli errori trattati dalla presente procedura riguardano la mappatura delle tabelle “interne” utilizzate dal software anagrafico in uso, tale circostanza evidenzia che l’ufficiale d’anagrafe ha la necessità di **lavorare in stretta sinergia con il proprio fornitore** per dare seguito alle necessarie attività di correzione delle anomalie.

---

## Diagramma della procedura

La seguente figura sintetizza la procedura per la gestione delle anomalie.

<sup>77</sup> [https://anpr.readthedocs.io/en/latest/tab/tab\\_cessazione\\_unione\\_civile\\_\\_\\_convivenze.html](https://anpr.readthedocs.io/en/latest/tab/tab_cessazione_unione_civile___convivenze.html)

<sup>78</sup> [https://anpr.readthedocs.io/en/latest/tab/tab\\_tabella\\_03\\_\\_\\_comuni.html](https://anpr.readthedocs.io/en/latest/tab/tab_tabella_03___comuni.html)

<sup>79</sup> [https://anpr.readthedocs.io/en/latest/tab/tab\\_cessazione\\_unione\\_civile\\_\\_\\_convivenze.html](https://anpr.readthedocs.io/en/latest/tab/tab_cessazione_unione_civile___convivenze.html)

<sup>80</sup> [https://anpr.readthedocs.io/en/latest/tab/tab\\_tipo\\_tribunale.html](https://anpr.readthedocs.io/en/latest/tab/tab_tipo_tribunale.html)

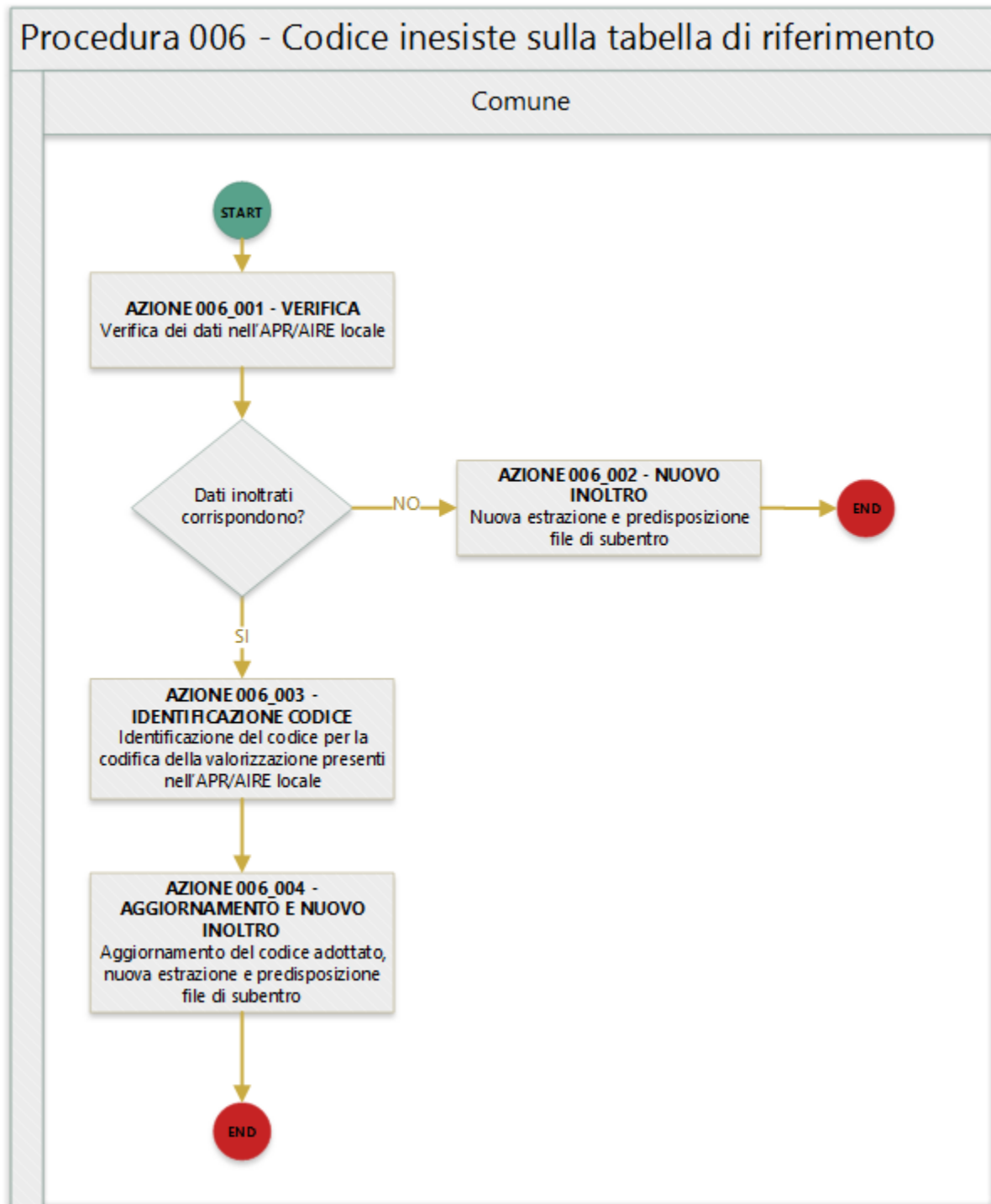

#### Descrizione azione

In quanto segue si riporta una descrizione delle azioni previsti per la presente procedura.

## AZIONE 006\_001 - VERIFICA

L'ufficiale d'anagrafe verifica i dati anagrafici associati al soggetto interessato dall'errore sul sistema gestionale del Comune (APR o AIRE locale) con l'obiettivo di constatare che i dati inoltrati al sistema ANPR coincidono con quelli registrati.

## AZIONE 006\_002 – NUOVO INOLTRO

Poichè i dati inoltrati al sistema ANPR non coincidono con quelli presenti nel sistema gestionale del Comune (probabilmente per problemi nella procedura di estrazione e predisposizione dei file di subentro utilizzata) è necessario provvedere nuovamente all'estrazione dei dati e alla predisposizione dei file di subentro al fine di provvedere ad eseguire l'inoltro al sistema ANPR.

## AZIONE 006\_003 – IDENTIFICAZIONE CODICE

L'ufficiale di anagrafe identifica la corretta codifica del valore presente nell'APR/AIRE con il codice previsto dalla tabella di riferimento adottata da ANPR, ad esempio nel caso per l'indicazione della relazione di parentela in una famiglia nel caso in cui nell'APR/AIRE locali è presente «Nonno / Nonna» lo stesso andrà codificato con il valore 7.

Nello specifico dell'anomalia EN347 - Codice ISTAT utilizzato corrisponde a un codice di variazione si evidenzia che in questo caso il Comune ha utilizzato un codice di denominazione che identifica la denominazione precedente del comune. Tali codici, generati da ISTAT concatenando al codice della provincia a tre cifre un progressivo nell'intervallo 500-620, sono riportati nella colonna COD\_DENOM della tabella di riferimento 03 e devono essere sostituiti con il corrispondente codice ISTAT riportato nella stessa tabella alla colonna CODISTAT della [Tabella di riferimento 03](#)<sup>81</sup> e devono essere sostituiti con i codici ISTAT riportati nella stessa tabella alla colonna CODISTAT.

## AZIONE 006\_004 - AGGIORNAMENTO E NUOVO INOLTRO

L'ufficiale di anagrafe, sulla base dell'identificazione effettuata, provvede ad aggiornare la *schede soggetto e/o schede famiglia* sul sistema gestionale del Comune o ad assicurare la corretta transcodifica nella procedura di estrazione e predisposizione dei file di subentro, per dare seguito ad una nuova estrazione dei dati e alla predisposizione dei file di subentro al fine di provvedere ad eseguire l'inoltro al sistema ANPR.

### Riferimenti di interesse

Nello specifico della presente procedure risultano di interesse:

- [note all'utilizzo della tabella storico Comuni](#)<sup>82</sup>
- [note all'utilizzo della tabella storico Stati Esteri](#)<sup>83</sup>

## 4.1.10 Procedura 007 - Anomalia in scheda anagrafica

**Avvertimento:** Il documento è da ritenersi in versione beta.

In quanto segue si riporta la procedura suggerita ai Comuni per la gestione delle anomalie:

<sup>81</sup> [https://anpr.readthedocs.io/en/latest/tab/tab\\_tabella\\_03\\_\\_\\_comuni.html](https://anpr.readthedocs.io/en/latest/tab/tab_tabella_03___comuni.html)

<sup>82</sup> [https://docs.google.com/document/d/1QS2-HVwEKXC\\_vxL3qSrA2eePSDc\\_qR9TZbhBIKwtw80/edit](https://docs.google.com/document/d/1QS2-HVwEKXC_vxL3qSrA2eePSDc_qR9TZbhBIKwtw80/edit)

<sup>83</sup> <https://docs.google.com/document/d/1O8XAUMyRRq-YMczcuZlvQpQE15wiq78rdHTRtBzZIs/edit>

- EF004 - Progressivo ordine già” assegnato ad altro soggetto della scheda famiglia/convivenza
- EF008 - Intestatario della scheda famiglia/convivenza assente
- EF010 - Scheda famiglia senza alcun soggetto associato

### **Precondizione**

Per dare seguito alla presente procedura è necessario che l’ufficiale d’anagrafe disponga dell’accesso al sistema gestionale del Comune (APR o AIRE locale) con diritti di lettura e aggiornamento delle schede soggetto/famiglia/convivenza.

---

**Importante:** Si evidenzia che l’ufficiale d’anagrafe ha la necessità di **lavorare in stretta sinergia con il proprio fornitore** per dare seguito alle necessarie attività di correzione delle anomalie.

---

### **Diagramma della procedura**

La seguente figura sintetizza la procedura per la gestione delle anomalie.

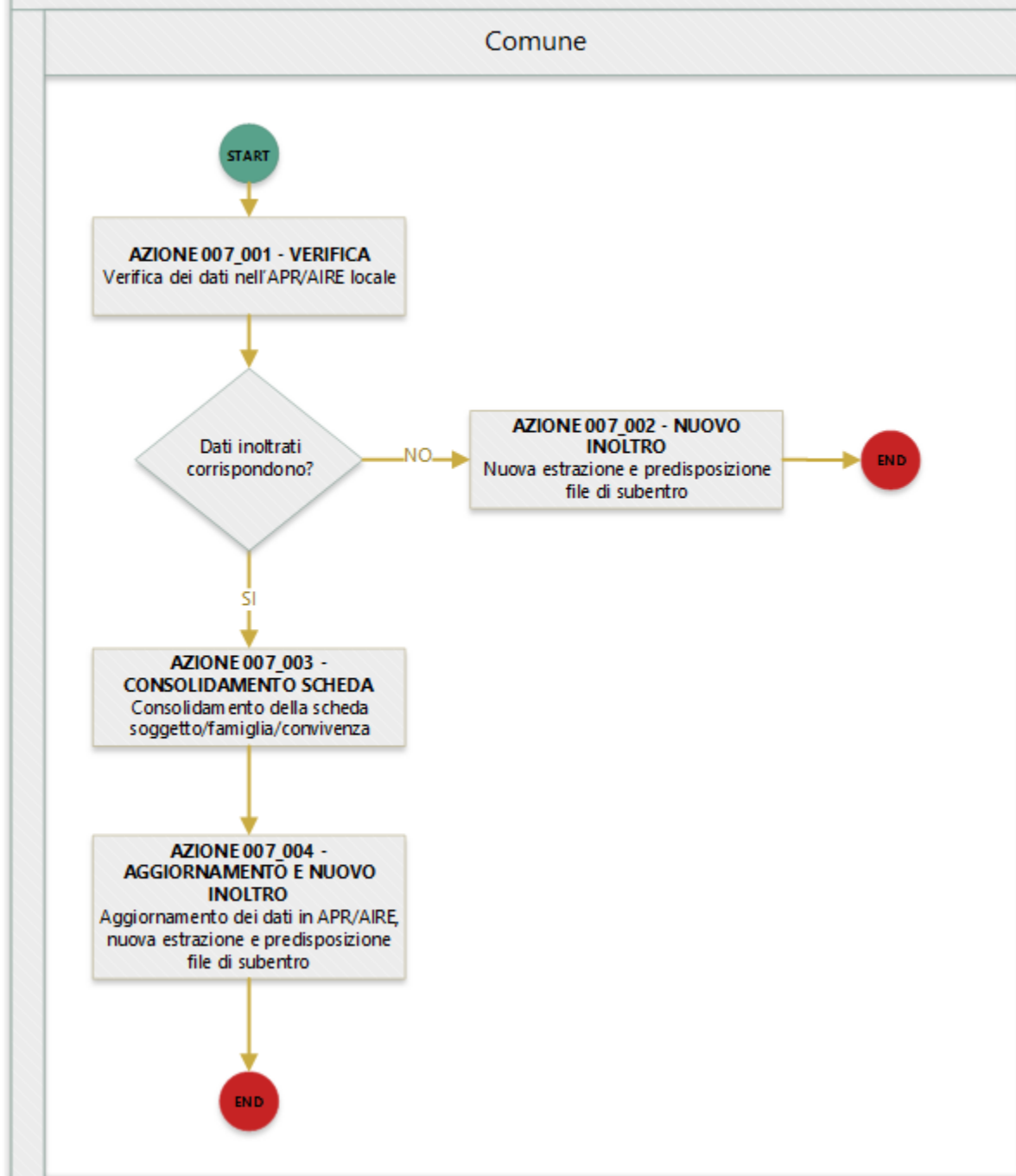

## Procedura 007 - Consolidamento scheda anagrafica

**Descrizione azione**

In quanto segue si riporta una descrizione delle azioni previsti per la presente procedura.

### AZIONE 007\_001 - VERIFICA

L'ufficiale d'anagrafe verifica i dati relativi alla scheda famiglia/convivenza interessata dall'errore sul sistema gestionale del Comune (APR o AIRE locale) con l'obiettivo di constatare che i dati inoltrati al sistema ANPR coincidono con quelli registrati.

### AZIONE 007\_002 – NUOVO INOLTRO

Poichè i dati inoltrati al sistema ANPR non coincidono con quelli presenti nel sistema gestionale del Comune (probabilmente per problemi nella procedura di estrazione e predisposizione dei file di subentro utilizzata) è necessario provvedere nuovamente all'estrazione dei dati e alla predisposizione dei file di subentro al fine di provvedere ad eseguire l'inoltro al sistema ANPR.

### AZIONE 007\_003 – CONSOLIDAMENTO SCHEDA

L'ufficiale di anagrafe provvede a consolidare i dati relativi alla scheda famiglia/convivenza con errori, assicurando in particolare che: - per la scheda famiglia/convivenza esista un unico intestatario; - tutte le schede famiglia abbiano almeno un componente; - il progressivo ordine dei soggetti in una scheda famiglia/convivenza non è duplicato.

### AZIONE 007\_004 - AGGIORNAMENTO E NUOVO INOLTRO

L'ufficiale di anagrafe, sulla base del consolidamento effettuato, provvede ad aggirare la *schede famiglia / schede convivenza* sul sistema gestionale del Comune o ad assicurare la corretta transcodifica nella procedura di estrazione e predisposizione dei file di subentro, per dare seguito ad una nuova estrazione dei dati e alla predisposizione dei file di subentro al fine di provvedere ad eseguire l'inoltro al sistema ANPR.

## 4.1.11 Procedura 008 - Errore predisposizione file di subentro

<b>Avvertimento:</b> Il documento è da ritenersi in versione beta.
--------------------------------------------------------------------

---

**Importante:** Si ricorda che in ambiente di test-comuni nella Web Application, sezione Strumenti di supporto, che compare in alto a destra sulla home page, è disponibile un client che consente la verifica preventiva del file xml di subentro.

---

In quanto segue si riporta la procedura suggerita ai Comuni per la gestione delle anomalie:

- EN001 - Nome file @ formalmente non corretto
- EN002 - La dimensione del file @ compresso supera il valore consentito @
- EN007 - E" gia" presente un file con lo stesso nome @
- EN008 - Il numero progressivo @ indicato nel nome del file supera il totale previsto @
- EN009 - Il formato del file APR decompresso non e" XML
- EN010 - Il formato del file AIRE decompresso non e" TXT
- EN031 - I dati del gruppo «Dati Invio» devono essere obbligatoriamente impostati quando il totale invii >1
- EN033 - La data di inizio @ deve essere <= della data fine @

- EN035 - File piano subentro errato o incompleto
- EN036 - File inviato non coerente con il Tipo file selezionato
- EN038 - Il numero totale file da inviare @ indicato nel nome del file supera il totale previsto @
- EN039 - Codice ISTAT del comune che invia il file @ incongruente con il codice ISTAT del comune indicato nel nome del file @
- EN063 - Famiglia/convivenza del soggetto non presente nello stesso file di subentro

### Precondizione

La presente procedura vede nell'ufficiale d'anagrafe il soggetto informato, in quanto la natura degli errori dalla stessa è legata alla formazione dei file di subentro nel rispetto delle modalità definite nel [Documento Invio file di subentro ANPR](#)<sup>84</sup>.

---

**Importante:** Si evidenzia che l'ufficiale d'anagrafe ha la necessità di **lavorare in stretta sinergia con il proprio fornitore** per dare seguito alle necessarie attività di correzione delle anomalie.

---

### Diagramma della procedura

La seguente figura sintetizza la procedura per la gestione delle anomalie.

---

<sup>84</sup> <https://www.anpr.interno.it/portale/documents/20182/209632/Invio+file+di+Subentro.pdf/685ba143-b35e-425c-979b-c3c8a69fab64>

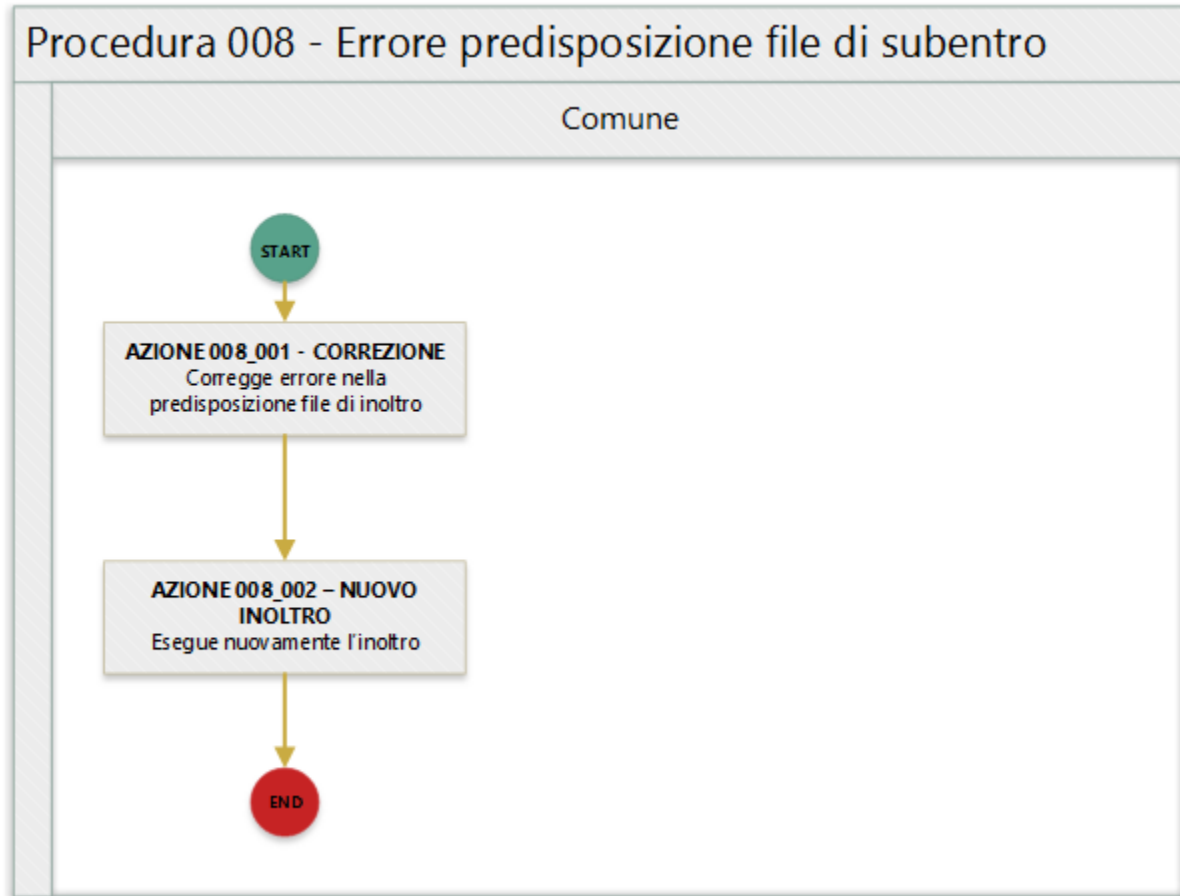

### Descrizione azione

In quanto segue si riporta una descrizione delle azioni previsti per la presente procedura.

#### AZIONE 008\_001 - CORREZIONE

I referenti tecnico informatici del Comune in base alla specifica anomalia segnalata provvede a correggere la stessa, ad esempio nel caso dell'anomalia *EN009 - Il formato del file APR decompresso non è XML* assicura che il file di presubentro sia un file xml ben formato, cioè:

- Il documento XML contiene un unico elemento root (“radice” dell’albero);
- Gli elementi devono essere sempre chiusi con tag di chiusura o, se vuoti, tramite chiusura abbreviata (*/>*);
- Bisogna rispettare l’ordine di nidificazione: un elemento padre non può essere chiuso prima di un elemento figli;
- XML è case sensitive: bisogna ricordarlo quando usiamo maiuscole e minuscole per nomi dei tag e attributi
- Gli attributi devono essere racchiusi tra singoli o doppi apici.

Inoltre assicura che il file rispetti lo schema xsd previsto.

Si suggerisce che l’ufficiale d’anagrafe segnali al proprio fornitore l’errore rilevato da ANPR.

Si ricorda che in ambiente di test-comuni nella sezione Strumenti di supporto, che compare in alto a destra sulla home page, è disponibile un client che consente la verifica del file xml per la migrazione dei dati dall’APR locale alla base dati ANPR.

## AZIONE 008\_002 – NUOVO INOLTRO

A valle della correzione del file di subentro è necessario provvedere nuovamente ad eseguire l'inoltro al sistema ANPR.

### Riferimenti di interesse

Nello specifico della presente procedure risultano di interesse:

- Documento Invio file di subentro ANPR<sup>85</sup>

### 4.1.12 Procedura 009 - Errori di quadratura

**Avvertimento:** Il documento è da ritenersi in versione beta.

In quanto segue si riporta la procedura suggerita ai Comuni per la gestione delle anomalie:

- EN011 - Totale schede soggetto @ dichiarato nel file @ incongruente con quello calcolato @
- EN012 - Totale schede soggetto @ dichiarato per l'intera fornitura @ incongruente con quello calcolato @
- EN017 - Totale persone di sesso femminile @ dichiarato nel file @ incongruente con quello calcolato @
- EN018 - Totale persone di sesso femminile @ dichiarato per l'intera fornitura @ incongruente con quello calcolato @
- EN019 - Totale persone di sesso maschile @ dichiarato nel file @ incongruente con quello calcolato @
- EN020 - Totale persone di sesso maschile @ dichiarato per l'intera fornitura @ incongruente con quello calcolato @
- EN021 - Totale schede famiglia @ dichiarato nel file @ incongruente con quello calcolato @
- EN022 - Totale schede famiglia @ dichiarato per l'intera fornitura @ incongruente con quello calcolato @
- EN023 - Totale schede convivenza @ dichiarato nel file @ incongruente con quello calcolato @
- EN024 - Totale schede convivenza @ dichiarato per l'intera fornitura @ incongruente con quello calcolato @

### Precondizione

Per dare seguito alla presente procedura è necessario che l'ufficiale d'anagrafe disponga dell'accesso al sistema gestionale del Comune (APR o AIRE locale) con diritti di lettura e aggiornamento delle schede soggetto/famiglia/convivenza.

**Importante:** Si evidenzia che l'ufficiale d'anagrafe ha la necessità di **lavorare in stretta sinergia con il proprio fornitore** per dare seguito alle necessarie attività di correzione delle anomalie.

<sup>85</sup> <https://www.anpr.interno.it/portale/documents/20182/209632/Invio+file+di+Subentro.pdf/685ba143-b35e-425c-979b-c3c8a69fab64>

## Diagramma della procedura

La seguente figura sintetizza la procedura per la gestione delle anomalie.

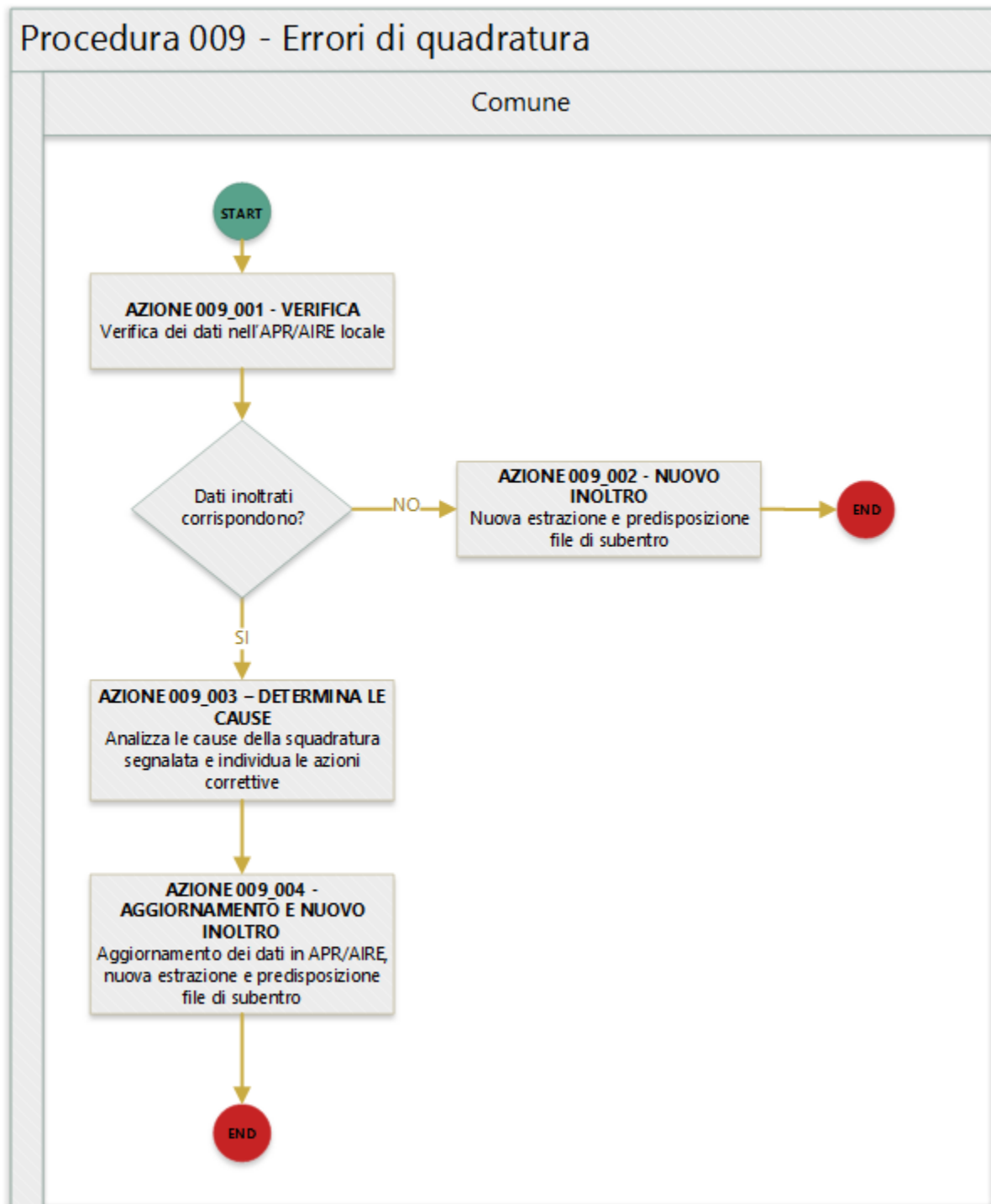

## Descrizione azione

In quanto segue si riporta una descrizione delle azioni previsti per la presente procedura.

### AZIONE 009\_001 - VERIFICA

L'ufficiale d'anagrafe verifica i dati relativi alla scheda soggetto/famiglia/convivenza sul sistema gestionale del Comune (APR o AIRE locale) con l'obiettivo di constatare che i dati inoltrati al sistema ANPR coincidono con quelli registrati.

### AZIONE 009\_002 – NUOVO INOLTRO

Poichè i dati inoltrati al sistema ANPR non coincidono con quelli presenti nel sistema gestionale del Comune (probabilmente per problemi nella procedura di estrazione e predisposizione dei file di subentro utilizzata) è necessario provvedere nuovamente all'estrazione dei dati e alla predisposizione dei file di subentro al fine di provvedere ad eseguire l'inoltro al sistema ANPR.

### AZIONE 009\_003 – DETERMINA LE CAUSE

L'ufficiale di anagrafe determina le cause che hanno determinato l'errore di squadratura evidenziando le schede soggetto/famiglia/convivenza mancanti e/o inserite in maniera erronea al fine di assicurare la corrispondenza tra la numerosità dichiarata e quelle inoltrate nei file di subentro.

### AZIONE 009\_004 - AGGIORNAMENTO E NUOVO INOLTRO

L'ufficiale di anagrafe, a valle del consolidamento effettuato, provvede ad una nuova estrazione dei dati e alla predisposizione dei file di subentro al fine di provvedere ad eseguire l'inoltro al sistema ANPR.

## 4.1.13 Procedura 010 - Inoltro file di subentro disabilitato

**Avvertimento:** Il documento è da ritenersi in versione beta.

In quanto segue si riporta la procedura suggerita ai Comuni per la gestione delle anomalie:

- EN003 - Lo stato del subentro attuale @ non consente l'invio del file
- EN032 - La data di invio del file @ deve essere compresa tra la data di inizio e la data fine subentro pianificate
- EN034 - Impossibile inviare altri file per un comune già subentrato
- EN037 - Esiste già una precedente fornitura di file attualmente in elaborazione
- EN040 - Esiste già una fornitura con progressivo @ in stato OK
- EN041 - Piano di subentro già presente per il comune
- EN362 - Prima di effettuare l'invio, occorre indicare l'indirizzo di PEC cui recapitare l'esito (funzione Amministrazione)

### Precondizione

Creazione dei file che contengono i dati APR e AIRE, nel rispetto delle [modalità definite](#)<sup>86</sup> per il sistema ANPR. In merito si evidenzia che il pacchetto per la creazione del file AIRE è scaricabile dall'ambiente di test-comuni nella

<sup>86</sup> <https://www.anpr.interno.it/portale/documents/20182/23925/Invio+file+di+Subentro.pdf/e0c98d8d-363a-4ca3-adcf-3e9613632be4>

sezione strumenti di supporto. Si ricorda che in caso di mancato invio di uno dei due file, l'elaborazione di subentro non si avvia

### Diagramma della procedura

La seguente figura sintetizza la procedura per la gestione delle anomalie.

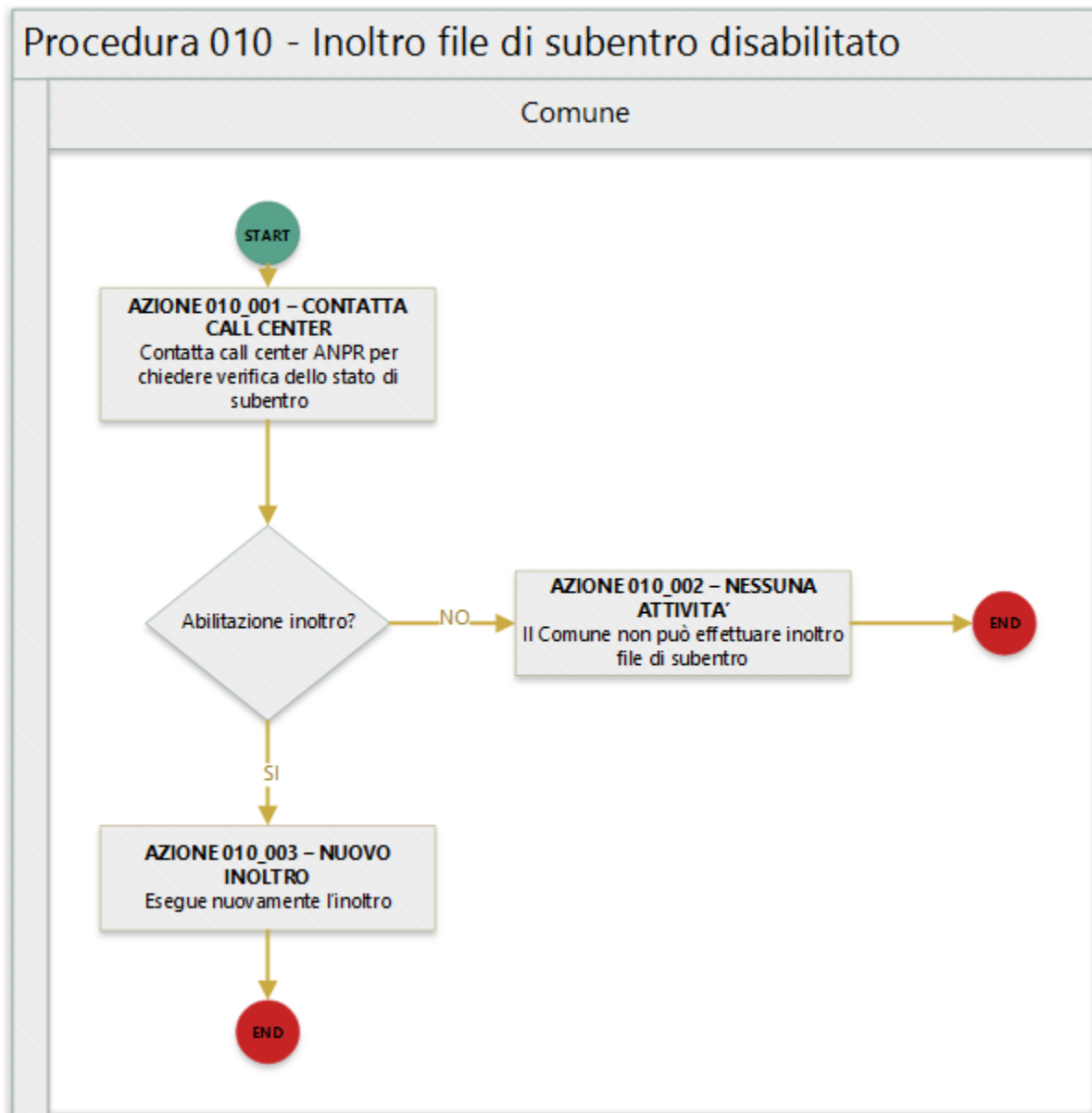

### Descrizione azione

In quanto segue si riporta una descrizione delle azioni previsti per la presente procedura.



#### **AZIONE 010\_001 - CONTATTA CALL CENTER**

L'ufficiale d'anagrafe contatta il call center ANPR per avere riscontro sulle cause che impediscono l'inoltro dei file di subentro.

#### **AZIONE 010\_002 – NESSUNA ATTIVITA”**

Nel caso in cui non sia possibile riabilitare l'inoltro dei file di subentro da parte del Comune nessuna attività deve essere realizzata dall'ufficiale di anagrafe.

#### **AZIONE 010\_003 – NUOVO INOLTRO**

L'ufficiale di anagrafe provvedere nuovamente all'inoltro al sistema ANPR nel rispetto delle procedure previste.



---

## Stima dei tempi per il subentro di un Comune

---

L'esperienza dei Comuni subentrati, che hanno eseguito sulla piattaforma 1.7 milioni di operazioni anagrafiche nell'ultimo anno, dimostra che è **possibile passare ad ANPR**.

Le informazioni raccolte da ANPR, relativamente alle anomalie riscontrate sulle schede individuali, che sono di fatto tutte le informazioni anagrafiche del cittadino, permettono di individuare le attività che i Comuni realizzano e l'effort necessario per permettere il **completamento del subentro in circa 2 mesi**.

### 5.1 Attività per il subentro

Si assume che il comune abbia un software già compatibile con ANPR e che quindi sia tecnicamente in grado di eseguire il subentro.

Ad oggi ci sono dei comuni che hanno adeguato il loro software gestionale ad ANPR, hanno fatto subentrare almeno un comune in ANPR e coprono 44% della popolazione italiana (26 milioni).

Gli obiettivi del subentro sono:

- **Migrazione dei dati dalle APR / AIRE locali ad ANPR.** I dati presenti nelle APR / AIRE locali sono trasferiti al sistema ANPR, favorendo l'allineamento dei codici fiscali associati ai soggetti così come attribuiti dall'Agenzia delle Entrate.
- **Integrazione degli APR locali con il sistema ANPR.** I Comuni che decidono di utilizzare le APR locali si assicurano che, al momento della migrazione dei dati, i propri sistemi siano integrati tramite i web services esposti dal sistema ANPR al fine di garantire l'immediata registrazione degli eventi anagrafici relativi ai cittadini residenti nel proprio territorio in ANPR.

L'esperienza dei Comuni subentrati fornisce indicazioni sulle attività che gli altri Comuni, insieme alle loro software house, devono realizzare per raggiungere gli obiettivi del subentro:

- **Aggiornamento del software** delle APR locali per l'integrazione con il sistema ANPR attraverso i web services esposti da quest'ultimo (questo passo non è necessario nel caso di subentro in modalità webapp e si può assumere come già completato nel caso in cui il fornitore sia lo stesso usato da un altro Comune già subentrato).
- **Predisposizione delle procedure di ETL** (estrazione, trasformazione e caricamento) per la predisposizione dei file di subentro da inoltrare al sistema ANPR.

- **Bonifica delle anomalie**, ove necessario, dei dati anagrafici, segnalate dal sistema ANPR a valle dell'elaborazione del file di subentro inoltrato dal Comune.

L'insieme di task che i Comuni realizzano per dare seguito alla bonifica dei dati anagrafici per cui sia riscontrata un'anomalia è sintetizzato nella seguente figura.

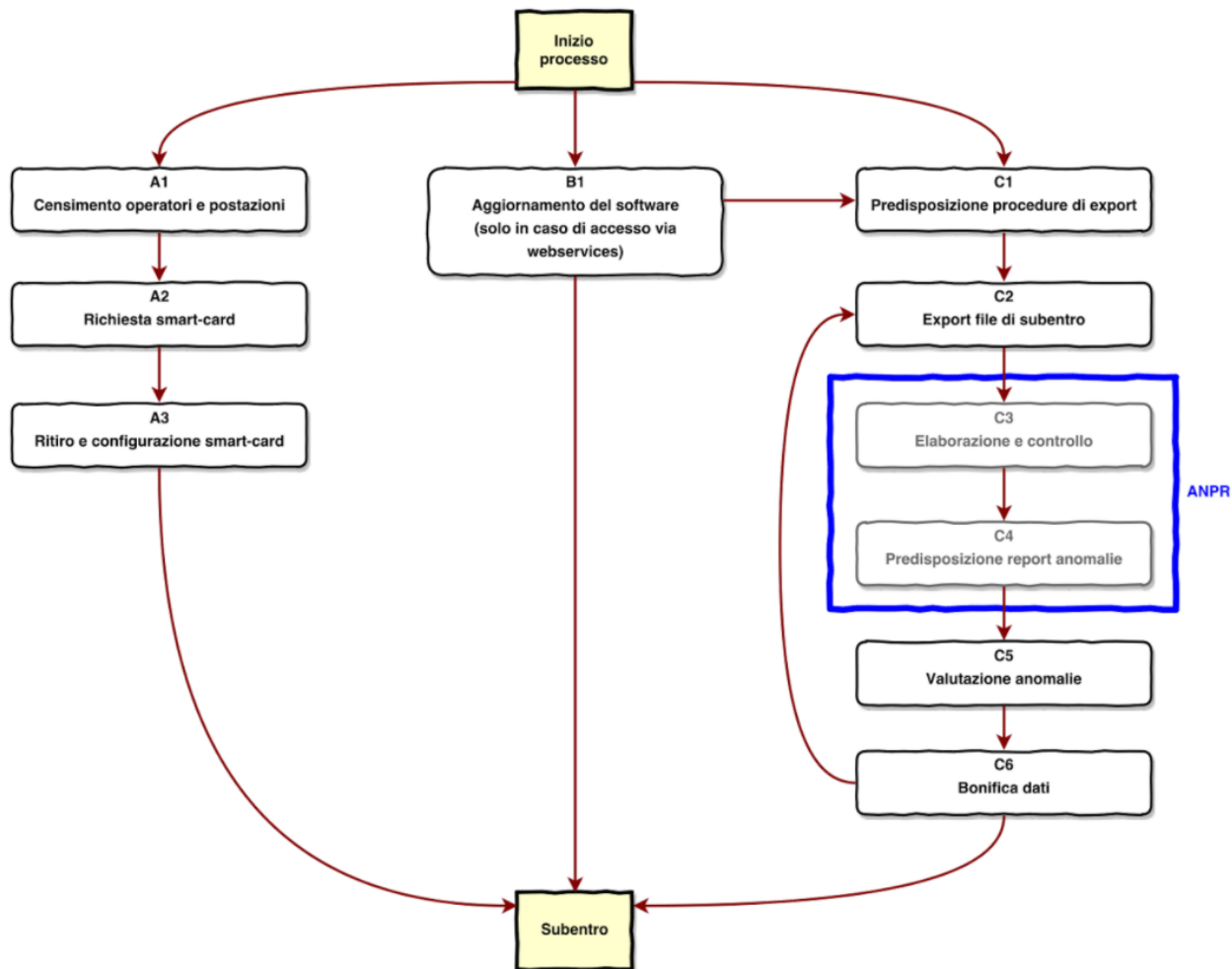

**Nota: Il nostro campione**

Abbiamo reperito tutti i dati disponibili al **16 Dicembre**, rispetto ai quali sappiamo che:

- 948 Comuni sono in pre-subentro pari al 11,88% dei Comuni italiani
- 35 Comuni sono subentrati pari al 0,44% dei Comuni italiani
- 860.843 Cittadini subentrati pari all' 1,42% della popolazione italiana
- 7.617.298 schede individuali soggetto, quindi informazioni anagrafiche di altrettanti cittadini, sono state esaminate complessivamente da ANPR

L'analisi quindi si basa su un campione di posizioni anagrafiche rappresentativo pari al 12,57% della popolazione italiana.

## 5.2 Gestione delle anomalie

I diversi tipi di anomalia tracciati da ANPR fino a oggi sono suddivisibili in due macro-categorie, nel dettaglio:

- **89 tipi di anomalia sui dati anagrafici**, la cui correzione vedrà direttamente coinvolti gli ufficiali anagrafici nel dare seguito alle necessarie istruttorie per constatare la corretta valorizzazione dei dati anagrafici stessi;
- **30 tipi di anomalia sui file di subentro**, che riguardano la formazione dei file per il trasferimento dall'APR locale all'ANPR e, per la loro natura, vedano direttamente interessati i tecnici informatici che predispongono i file.

Nel dettaglio i 119 tipi di anomalia tracciati da ANPR nella fase di pre-subentro e subentro sono:

- **1 tipo di anomalia ERRORE** sui dati anagrafici (ES092 - Soggetto senza scheda famiglia/convivenza associata);
- **30 tipi di anomalie ERRORE** sui file di subentro (ad esempio: EN012 - Totale schede soggetto dichiarato per l'intera fornitura incongruente con quello calcolato);
- **88 tipi di anomalie WARNING** sui dati anagrafici (ad esempio: EHR69 - Anno dell'atto di nascita non valido).

---

**Importante:** *Le uniche anomalie che impediscono al comune di subentrare sono quelle classificate come ERRORE.*

*Le anomalie di tipo ERRORE sul file di subentro implicano un difetto nel software usato dal Comune e devono quindi essere risolte dal fornitore del software. Si può assumere che, se il fornitore è lo stesso usato da un altro Comune che è già subentrato, l'incidenza di queste anomalie sarà zero in quanto il software sarà già stato verificato e corretto nel subentro precedente.*

Vi è un'**unica anomalia sui dati anagrafici che impedisce a un comune di subentrare in ANPR**, determinata dal Regolamento anagrafico della popolazione residente (DPR 223/1989), e viene segnalata nel caso in cui sia presente una persona senza scheda famiglia/convivenza associata. Questa anomalia (ES092 - Soggetto senza scheda famiglia/convivenza associata) richiede un'istruttoria dell'ufficiale di anagrafe mentre le altre anomalie bloccanti (quelle sul file di subentro) richiedono un intervento tecnico per correggere le procedure ETL. Questa tipologia di errore si può ripresentare in corrispondenza di ogni subentro.

---

Relativamente all'attività di **valutazione anomalie** in cui il Comune analizza le anomalie segnalate da ANPR, si ricorda che i Comuni possono decidere di dare seguito alla bonifica dei dati, fatto salve le anomalie ERRORE, sia prima che dopo il subentro. Il sistema ANPR assicura ai Comuni il controllo delle anomalie a valle del subentro impedendo la generazione di certificati con dati per cui è tracciata un'anomalia. A seguito della valutazione del risultato indicante le anomalie, il Comune organizza la bonifica dei dati sulla base delle risorse disponibili (forze lavoro ed economiche), individuando le anomalie da risolvere prima del subentro e quelle da realizzarsi successivamente al subentro stesso.

Sulla base dei dati raccolti al 16/12/2017 per un totale 7.617.298 schede anagrafiche caricate durante i test di pre-subentro, si rilevano i seguenti tassi:

N	Tipo di anomalia	# Sche- de	%
1	schede anagrafiche con anomalie riscontrate che impediscono il subentro e che <b>vanno corrette</b>	381	0,01%
2	schede anagrafiche con anomalie riscontrate che <b>si suggerisce di correggere</b> prima del subentro	40.729	0,53%
3	schede anagrafiche con anomalie nel CF	103.905	1,36%
4	schede anagrafiche con altre anomalie non vincolanti	665.024	8,73%

Si ricorda che la bonifica delle anomalie di tipo 3 e 4 può essere fatta dopo il subentro, quando il cittadino si presenta spontaneamente presso l'ufficio anagrafe. Inoltre la correzione dell'anomalia numero 3 è più facile dopo il subentro perché ANPR ha un dialogo diretto con i sistemi di Agenzia delle Entrate.

### 5.3 Stima del tempo necessario al subentro

Il tempo necessario al subentro del Comune dipende dalla:

1. capacità di **coinvolgere la software house del Comune nelle attività da realizzarsi, e disponibilità della software house a fare una prova di subentro**. Il caso in cui la stessa software house abbia già completato con successo un subentro con un altro Comune rende probabilmente non necessario questo passo;
2. **qualità dei dati anagrafici attualmente presenti nelle APR locali**, le schede anagrafiche fin qui inoltrate ad ANPR evidenziano un tasso di anomalie complessivo di circa il 10%;
3. realizzazione delle **attività una tantum da realizzarsi per il subentro**, quali censimento degli operatori e delle postazioni e successiva richiesta delle smart-card che richiedono un tempo di produzione ed invio di 20 gg, che si può svolgere in parallelo alle altre attività;
4. attività di **bonifica delle anomalie riscontrate**, nella quale si dà priorità, effettuandola prima del subentro, alla bonifica delle posizioni critiche rimandando le altre a un momento successivo.

Relativamente al precedente punto 4 si assume che il Comune si organizza per risolvere prima del subentro le sole anomalie segnalate da ANPR come ERRORE e i WARNING accompagnati dalla dizione «rimuovere prima del subentro»: complessivamente queste anomalie sono pari allo 0,54% della popolazione;

Sono state elaborate le stime (teoriche) riportate nella seguente tabella:

Popolazione Comune	# Comuni con popolazione inferiore o uguale	% Comuni con popolazione inferiore o uguale	% Anomalie	# Anomalie	# Anomalie risolte per gg uomo	# gg uomo
200.000	7.962	99,80%	0,54%	1.080	7	154
100.000	7.932	99,42%	0,54%	540	7	77
50.000	7.837	98,23%	0,54%	270	7	39
10.000	6.767	84,82%	0,54%	54	7	8
5.000	5.574	69,87%	0,54%	27	7	4

### 5.4 Il dettaglio dei tempi

In conclusione gli step necessari al comune per il subentro sono i seguenti:

Attività	Attività per il Comune	Effort per il Comune (gg)	Tempo (gg)
Prova di subentro. La sw house fa una prova di subentro ed indica le anomalie da risolvere	Contattare la propria sw house	0	1
Censimento e produzione delle smart card	Censimento degli operatori comunali sul sito del Ministero	1	20
Bonifica dei dati prima del subentro	Gli operatori anagrafici correggono le anomalie secondo una pianificazione desunta dall'“effort	0-60	Dipendente dal numero di risorse impiegate
Ritiro e configurazione smart card		1	1
Subentro	Chiusura delle attività di sportello ed invio del file presso ANPR e acquisizione dei risultati	1	1

## 5.5 Conclusioni

Dall'analisi dei dati si evince che i comuni, soprattutto quelli fino a 10.000 abitanti (oltre l'80% dei Comuni italiani), hanno un tempo stimato di risoluzione delle anomalie anagrafiche bloccanti inferiore ai 10 giorni. Si precisa che le stime sono state realizzate assumendo che le risorse siano assegnate completamente alla bonifica dei dati; pertanto, l'organizzazione del singolo comune dovrà tenere conto della effettiva disponibilità delle risorse. Comunque è oltremodo realistico prevedere che, anche nei casi peggiori, il completamento della bonifica delle anomalie bloccanti è di gran lunga inferiore ai 2 mesi.

In considerazione che per il subentro vanno considerati anche i tempi tecnici di produzione e distribuzione delle smart card, che può essere avviata già dal primo giorno, è di circa 15-20 giorni, si ritiene **ragionevole indicare una stima conservativa di 2 mesi come tempo medio dei comuni** per effettuare tutte le operazioni necessarie a un subentro.

**Nel caso il comune avviasse la richiesta delle smart card in anticipo rispetto alle date previste di subentro in tempi potrebbero essere ulteriormente ridotti.**

Al fine di facilitare l'organizzazione delle attività dei comuni per la bonifica dei dati anagrafici, si ricorda che il **completamento del subentro agevola le amministrazioni nella azione di correzione delle anomalie, in considerazione che ANPR offre una integrazione privilegiata con l'anagrafe tributaria**, l'adozione di tabelle di decodifica riconosciute a livello nazionale e non da meno una riduzione delle esigenze dell'impegno di risorse per soddisfare il debito informativo dei comuni verso istituzioni centrali, quali: INPS, ISTAT, MCTC, ed altri.





---

## Controlli applicati alla produzione di certificati

---

In quanto segue sono sintetizzati i controlli che il sistema ANPR assicura nella fase di emissione dei certificati.

Per tutti i certificati anagrafici producibili dagli ufficiali di anagrafe attraverso il sistema ANPR, sono riportati i **controlli e le condizioni sui dati** che ne inibiscono l'emissione.

---

**Importante:** Quando i dati relativi a una specifica scheda anagrafica (persona, famiglia e convivenza) inibiscono l'emissione di uno dei certificati anagrafici prodotti dal sistema ANPR l'ufficiale di anagrafe, grazie ai servizi di *mutazione anagrafica*, provvede alla correzione dei dati.

---

### 6.1 Anagrafico nascita

Di seguito sono riportati i **controlli e le condizioni sui dati** che inibiscono l'emissione del presente certificato.

#### 6.1.1 Certificabilità soggetto

- Se Soggetto non certificabile
- Se Soggetto non iscrivibile e forzaCertificazione assente o uguale a 0
- Se Soggetto interdetto e forzaCertificazione assente o uguale a 0
- Se Soggetto parzialmente certificabile e forzaCertificazione assente o uguale a 0

#### 6.1.2 Procedimento amministrativo

- Se procedimento aperto e forzaCertificazione assente o uguale a 0

### 6.1.3 Tipo richiedente PA

- Se il richiedente è una PA (tipoRichiedente=3) e estremiDocRiconoscimento assente; in questo campo è obbligatorio indicare gli estremi della richiesta

### 6.1.4 Esenzione bolli

- Se motivo esenzione bollo = 99 - Altro motivo esenzione e Descrizione Esenzione Bollo assente
- Se il campo DescrizioneEsenzioneBollo contiene maggiore di 256 caratteri.
- Se il campo Esenzione diritti diverso da 0 e da 1
- Se motivo esenzione bollo=99 e esenzione diritti = 1 (esente) e il campo importo dei diritti di segreteria > 0
- Se il campo paEstera=2 (destinazione d'uso = CERTIFICATO RILASCIATO PER PROCEDIMENTI DISCIPLINATI DALLE NORME SULL'IMMIGRAZIONE) o paEstera=3 (destinazione d'uso = AI SENSI DELL'ART. 40, D.P.R. 445/2000 IL PRESENTE CERTIFICATO E' RILASCIATO PER CAUSE GIUDIZIARIE) e il certificato non è esente da bollo
- Se l'importo dei diritti segreteria è previsto (certificato non esente) ma è pari a 0
- Se certificato non esente e importo bollo = 0,00 euro.

### 6.1.5 Combinazioni certificati su cumulativi

### 6.1.6 Controlli soggetto APR/AIRE

### 6.1.7 Soggetto cancellato

- Se richiesto per un soggetto cancellato anagraficamente
- Se il soggetto è cancellato per decesso

### 6.1.8 Controlli specifici

- Se il soggetto è iscritto all'AIRE e non è nato in Italia.

## 6.2 Esistenza in vita

Di seguito sono riportati i **controlli e le condizioni sui dati** che inibiscono l'emissione del presente certificato.

### 6.2.1 Certificabilità soggetto

- Se Soggetto non certificabile
- Se Soggetto non iscrivibile e forzaCertificazione assente o uguale a 0
- Se Soggetto interdetto e forzaCertificazione assente o uguale a 0
- Se Soggetto parzialmente certificabile e forzaCertificazione assente o uguale a 0

## 6.2.2 Procedimento amministrativo

- Se procedimento aperto e forzaCertificazione assente o uguale a 0

## 6.2.3 Tipo richiedente PA

- Se il richiedente è una PA (tipoRichiedente=3) e estremiDocRiconoscimento assente; in questo campo è obbligatorio indicare gli estremi della richiesta

## 6.2.4 Esenzione bolli

- Se motivo esenzione bollo = 99 - Altro motivo esenzione e Descrizione Esenzione Bollo assente
- Se il campo DescrizioneEsenzioneBollo contiene maggiore di 256 caratteri.
- Se il campo Esenzione diritti diverso da 0 e da 1
- Se motivo esenzione bollo=99 e esenzione diritti = 1 (esente) e il campo importo dei diritti di segreteria > 0
- Se il campo paEstera=2 (destinazione d'uso = CERTIFICATO RILASCIATO PER PROCEDIMENTI DISCIPLINATI DALLE NORME SULL'IMMIGRAZIONE) o paEstera=3 (destinazione d'uso = AI SENSI DELL'ART. 40, D.P.R. 445/2000 IL PRESENTE CERTIFICATO E' RILASCIATO PER CAUSE GIUDIZIARIE) e il certificato non è esente da bollo
- Se l'importo dei diritti segreteria è previsto (certificato non esente) ma è pari a 0
- Se certificato non esente e importo bollo = 0,00 euro.

## 6.2.5 Combinazioni certificati su cumulativi

## 6.2.6 Controlli soggetto APR/AIRE

- Se richiesto per soggetti iscritti all'AIRE

## 6.2.7 Soggetto cancellato

- Se richiesto per un soggetto cancellato anagraficamente
- Se il soggetto è cancellato per decesso

## 6.2.8 Controlli specifici

- Se il soggetto è cancellato per decesso

## 6.3 Anagrafico morte

Di seguito sono riportati i **controlli e le condizioni sui dati** che inibiscono l'emissione del presente certificato.

### 6.3.1 Certificabilità soggetto

- Se Soggetto non certificabile
- Se Soggetto non iscrivibile e forzaCertificazione assente o uguale a 0
- Se Soggetto interdetto e forzaCertificazione assente o uguale a 0
- Se Soggetto parzialmente certificabile e forzaCertificazione assente o uguale a 0

### 6.3.2 Procedimento amministrativo

- Se procedimento aperto e forzaCertificazione assente o uguale a 0

### 6.3.3 Tipo richiedente PA

- Se il richiedente è una PA (tipoRichiedente=3) e estremiDocRiconoscimento assente; in questo campo è obbligatorio indicare gli estremi della richiesta

### 6.3.4 Esenzione bolli

- Se motivo esenzione bollo = 99 - Altro motivo esenzione e Descrizione Esenzione Bollo assente
- Se il campo DescrizioneEsenzioneBollo contiene maggiore di 256 caratteri.
- Se il campo Esenzione diritti diverso da 0 e da 1
- Se motivo esenzione bollo=99 e esenzione diritti = 1 (esente) e il campo importo dei diritti di segreteria > 0
- Se il campo paEstera=2 (destinazione d'uso = CERTIFICATO RILASCIATO PER PROCEDIMENTI DISCIPLINATI DALLE NORME SULL'IMMIGRAZIONE) o paEstera=3 (destinazione d'uso = AI SENSI DELL'ART. 40, D.P.R. 445/2000 IL PRESENTE CERTIFICATO E' RILASCIATO PER CAUSE GIUDIZIARIE) e il certificato non è esente da bollo
- Se l'importo dei diritti segreteria è previsto (certificato non esente) ma è pari a 0
- Se certificato non esente e importo bollo = 0,00 euro.

### 6.3.5 Combinazioni certificati su cumulativi

- Se richiesto con altri certificati (può essere prodotto solo singolarmente)

### 6.3.6 Controlli soggetto APR/AIRE

- Se richiesto per soggetti iscritti all'AIRE

### 6.3.7 Soggetto cancellato

### 6.3.8 Controlli specifici

- Se il soggetto che richiede il certificato è deceduto o il soggetto cui il certificato è intestato non è cancellato per decesso

## 6.4 Anagrafico matrimonio

Di seguito sono riportati i **controlli e le condizioni sui dati** che inibiscono l'emissione del presente certificato.

### 6.4.1 Certificabilità soggetto

- Se Soggetto non certificabile
- Se Soggetto non iscrivibile e forzaCertificazione assente o uguale a 0
- Se Soggetto interdetto e forzaCertificazione assente o uguale a 0
- Se Soggetto parzialmente certificabile e forzaCertificazione assente o uguale a 0

### 6.4.2 Procedimento amministrativo

- Se procedimento aperto e forzaCertificazione assente o uguale a 0

### 6.4.3 Tipo richiedente PA

- Se il richiedente è una PA (tipoRichiedente=3) e estremiDocRiconoscimento assente; in questo campo è obbligatorio indicare gli estremi della richiesta

### 6.4.4 Esenzione bolli

- Se motivo esenzione bollo = 99 - Altro motivo esenzione e Descrizione Esenzione Bollo assente
- Se il campo DescrizioneEsenzioneBollo contiene maggiore di 256 caratteri.
- Se il campo Esenzione diritti diverso da 0 e da 1
- Se motivo esenzione bollo=99 e esenzione diritti = 1 (esente) e il campo importo dei diritti di segreteria > 0
- Se il campo paEstera=2 (destinazione d'uso = CERTIFICATO RILASCIATO PER PROCEDIMENTI DISCIPLINATI DALLE NORME SULL'IMMIGRAZIONE) o paEstera=3 (destinazione d'uso = AI SENSI DELL'ART. 40, D.P.R. 445/2000 IL PRESENTE CERTIFICATO E' RILASCIATO PER CAUSE GIUDIZIARIE) e il certificato non è esente da bollo
- Se l'importo dei diritti segreteria è previsto (certificato non esente) ma è pari a 0
- Se certificato non esente e importo bollo = 0,00 euro.

### 6.4.5 Combinazioni certificati su cumulativi

- Se richiesto con quello di stato libero o unione civile

### 6.4.6 Controlli soggetto APR/AIRE

### 6.4.7 Soggetto cancellato

- Se richiesto per un soggetto cancellato anagraficamente
- Se il soggetto è cancellato per decesso

### 6.4.8 Controlli specifici

- Se lo stato civile non è indicato
- Se la persona è di stato libero o unito civilmente.
- Se i dati del matrimonio sono assenti (integralmente; viene emesso se i dati sono parziali)
- Se i dati del coniuge sono assenti (integralmente; viene emesso se i dati sono parziali)
- Se il soggetto era iscritto all'AIRE già alla data del matrimonio.

## 6.5 Cancellazione anagrafica

Di seguito sono riportati i **controlli e le condizioni sui dati** che inibiscono l'emissione del presente certificato.

### 6.5.1 Certificabilità soggetto

- Se Soggetto non certificabile
- Se Soggetto non iscrivibile e forzaCertificazione assente o uguale a 0
- Se Soggetto interdetto e forzaCertificazione assente o uguale a 0
- Se Soggetto parzialmente certificabile e forzaCertificazione assente o uguale a 0

### 6.5.2 Procedimento amministrativo

- Se procedimento aperto e forzaCertificazione assente o uguale a 0

### 6.5.3 Tipo richiedente PA

- Se il richiedente è una PA (tipoRichiedente=3) e estremiDocRiconoscimento assente; in questo campo è obbligatorio indicare gli estremi della richiesta

### 6.5.4 Esenzione bolli

- Se motivo esenzione bollo = 99 - Altro motivo esenzione e Descrizione Esenzione Bollo assente
- Se il campo DescrizioneEsenzioneBollo contiene maggiore di 256 caratteri.
- Se il campo Esenzione diritti diverso da 0 e da 1
- Se motivo esenzione bollo=99 e esenzione diritti = 1 (esente) e il campo importo dei diritti di segreteria > 0
- Se il campo paEstera=2 (destinazione d'uso = CERTIFICATO RILASCIATO PER PROCEDIMENTI DISCIPLINATI DALLE NORME SULL'IMMIGRAZIONE) o paEstera=3 (destinazione d'uso = AI SENSI DELL'ART. 40, D.P.R. 445/2000 IL PRESENTE CERTIFICATO E' RILASCIATO PER CAUSE GIUDIZIARIE) e il certificato non è esente da bollo
- Se l'importo dei diritti segreteria è previsto (certificato non esente) ma è pari a 0
- Se certificato non esente e importo bollo = 0,00 euro.

### 6.5.5 Combinazioni certificati su cumulativi

- Se richiesto con altri certificati (può essere richiesto solo singolarmente)

### 6.5.6 Controlli soggetto APR/AIRE

- Se richiesto per soggetti iscritti all'AIRE

### 6.5.7 Soggetto cancellato

- Se il soggetto è cancellato per decesso

### 6.5.8 Controlli specifici

- Se la data di cancellazione è assente

## 6.6 Stato libero

Di seguito sono riportati i **controlli e le condizioni sui dati** che inibiscono l'emissione del presente certificato.

### 6.6.1 Certificabilità soggetto

- Se Soggetto non certificabile
- Se Soggetto non iscrivibile e forzaCertificazione assente o uguale a 0
- Se Soggetto interdetto e forzaCertificazione assente o uguale a 0
- Se Soggetto parzialmente certificabile e forzaCertificazione assente o uguale a 0

### 6.6.2 Procedimento amministrativo

- Se procedimento aperto e forzaCertificazione assente o uguale a 0

### 6.6.3 Tipo richiedente PA

- Se il richiedente è una PA (tipoRichiedente=3) e estremiDocRiconoscimento assente; in questo campo è obbligatorio indicare gli estremi della richiesta

### 6.6.4 Esenzione bolli

- Se motivo esenzione bollo = 99 - Altro motivo esenzione e Descrizione Esenzione Bollo assente
- Se il campo DescrizioneEsenzioneBollo contiene maggiore di 256 caratteri.
- Se il campo Esenzione diritti diverso da 0 e da 1
- Se motivo esenzione bollo=99 e esenzione diritti = 1 (esente) e il campo importo dei diritti di segreteria > 0

- Se il campo paEstera=2 ( destinazione d'uso = CERTIFICATO RILASCIATO PER PROCEDIMENTI DISCIPLINATI DALLE NORME SULL'IMMIGRAZIONE ) o paEstera=3 (destinazione d'uso = AI SENSI DELL'ART. 40, D.P.R. 445/2000 IL PRESENTE CERTIFICATO E' RILASCIATO PER CAUSE GIUDIZIARIE) ed il certificato non è esente da bollo
- Se l'importo dei diritti segreteria è previsto (certificato non esente) ma è pari a 0
- Se certificato non esente e importo bollo = 0,00 euro.

### 6.6.5 Combinazioni certificati su cumulativi

- Se richiesto con quelli di matrimonio o stato civile

### 6.6.6 Controlli soggetto APR/AIRE

- Se richiesto per soggetti iscritti all'AIRE

### 6.6.7 Soggetto cancellato

- Se richiesto per un soggetto cancellato anagraficamente
- Se il soggetto è cancellato per decesso

### 6.6.8 Controlli specifici

- Se lo stato civile è diverso da:
  1. libero
  2. vedovo/a
  3. divorziato/a
  4. stato libero per scioglimento con la parte unita civilmente
  5. stato libero per decesso della parte unita civilmente

## 6.7 Stato di famiglia

Di seguito sono riportati i **controlli e le condizioni sui dati** che inibiscono l'emissione del presente certificato.

### 6.7.1 Certificabilità soggetto

- Se Soggetto non certificabile
- Se Soggetto non iscrivibile e forzaCertificazione assente o uguale a 0
- Se Soggetto interdetto e forzaCertificazione assente o uguale a 0

### 6.7.2 Procedimento amministrativo

- Se procedimento aperto e forzaCertificazione assente o uguale a 0



### 6.7.3 Tipo richiedente PA

- Se il richiedente è una PA (tipoRichiedente=3) e estremiDocRiconoscimento assente; in questo campo è obbligatorio indicare gli estremi della richiesta

### 6.7.4 Esenzione bolli

- Se motivo esenzione bollo = 99 - Altro motivo esenzione e Descrizione Esenzione Bollo assente
- Se il campo DescrizioneEsenzioneBollo contiene maggiore di 256 caratteri.
- Se il campo Esenzione diritti diverso da 0 e da 1
- Se motivo esenzione bollo=99 e esenzione diritti = 1 (esente) e il campo importo dei diritti di segreteria > 0
- Se il campo paEstera=2 ( destinazione d'uso = CERTIFICATO RILASCIATO PER PROCEDIMENTI DISCIPLINATI DALLE NORME SULL'IMMIGRAZIONE ) o paEstera=3 (destinazione d'uso = AI SENSI DELL'ART. 40, D.P.R. 445/2000 IL PRESENTE CERTIFICATO E' RILASCIATO PER CAUSE GIUDIZIARIE) ed il certificato non è esente da bollo
- Se l'importo dei diritti segreteria è previsto (certificato non esente) ma è pari a 0
- Se certificato non esente e importo bollo = 0,00 euro.

### 6.7.5 Combinazioni certificati su cumulativi

- Se richiesto con quelli di stato di famiglia e stato civile, stato di famiglia per convivenza e stato di famiglia con rapporti di parentela

### 6.7.6 Controlli soggetto APR/AIRE

- Se richiesto per soggetti iscritti all'AIRE

### 6.7.7 Soggetto cancellato

- Se richiesto per un soggetto cancellato anagraficamente
- Se il soggetto è cancellato per decesso

### 6.7.8 Controlli specifici

- Se la famiglia del soggetto non risulta certificabile e/o completa
- Se il soggetto risulta senza fissa dimora
- Se il soggetto appartiene ad una convivenza
- Se il soggetto non è associato ad una famiglia
- Se la famiglia è priva di intestatario

## 6.8 Stato di famiglia con relazioni di parentela

Di seguito sono riportati i **controlli e le condizioni sui dati** che inibiscono l'emissione del presente certificato.

### 6.8.1 Certificabilità soggetto

- Se Soggetto non certificabile
- Se Soggetto non iscrivibile e forzaCertificazione assente o uguale a 0
- Se Soggetto interdetto e forzaCertificazione assente o uguale a 0
- Se Soggetto parzialmente certificabile e forzaCertificazione assente o uguale a 0

### 6.8.2 Procedimento amministrativo

- Se procedimento aperto e forzaCertificazione assente o uguale a 0

### 6.8.3 Tipo richiedente PA

- Se il richiedente è una PA (tipoRichiedente=3) e estremiDocRiconoscimento assente; in questo campo è obbligatorio indicare gli estremi della richiesta

### 6.8.4 Esenzione bolli

- Se motivo esenzione bollo = 99 - Altro motivo esenzione e Descrizione Esenzione Bollo assente
- Se il campo DescrizioneEsenzioneBollo contiene maggiore di 256 caratteri.
- Se il campo Esenzione diritti diverso da 0 e da 1
- Se motivo esenzione bollo=99 e esenzione diritti = 1 (esente) e il campo importo dei diritti di segreteria > 0
- Se il campo paEstera=2 ( destinazione d'uso = CERTIFICATO RILASCIATO PER PROCEDIMENTI DISCIPLINATI DALLE NORME SULL'IMMIGRAZIONE ) o paEstera=3 (destinazione d'uso = AI SENSI DELL'ART. 40, D.P.R. 445/2000 IL PRESENTE CERTIFICATO E' RILASCIATO PER CAUSE GIUDIZIARIE) ed il certificato non è esente da bollo
- Se l'importo dei diritti segreteria è previsto (certificato non esente) ma è pari a 0
- Se certificato non esente e importo bollo = 0,00 euro.

### 6.8.5 Combinazioni certificati su cumulativi

- Se richiesto con quelli di stato di famiglia per convivenza, stato di famiglia e stato civile e stato di famiglia

### 6.8.6 Controlli soggetto APR/AIRE

- Se richiesto per soggetti iscritti all'AIRE

### 6.8.7 Soggetto cancellato

- Se richiesto per un soggetto cancellato anagraficamente
- Se il soggetto è cancellato per decesso

### 6.8.8 Controlli specifici

- Se la famiglia del soggetto non risulta certificabile e/o completa; - Se il soggetto richiedente non è maggiorenne e non appartiene alla famiglia; questa condizione può essere forzata con forzaCertificazione - Se il soggetto appartiene ad una convivenza; - Se il soggetto non è associato ad una famiglia; - Se la famiglia è priva di intestatario; - Se risulta soltanto un soggetto;

## 6.9 Stato di famiglia e stato civile

Di seguito sono riportati i **controlli e le condizioni sui dati** che inibiscono l'emissione del presente certificato.

### 6.9.1 Certificabilità soggetto

- Se Soggetto non certificabile
- Se Soggetto non iscrivibile e forzaCertificazione assente o uguale a 0
- Se Soggetto interdetto e forzaCertificazione assente o uguale a 0
- Se Soggetto parzialmente certificabile e forzaCertificazione assente o uguale a 0

### 6.9.2 Procedimento amministrativo

- Se procedimento aperto e forzaCertificazione assente o uguale a 0

### 6.9.3 Tipo richiedente PA

- Se il richiedente è una PA (tipoRichiedente=3) e estremiDocRiconoscimento assente; in questo campo è obbligatorio indicare gli estremi della richiesta

### 6.9.4 Esenzione bolli

- Se motivo esenzione bollo = 99 - Altro motivo esenzione e Descrizione Esenzione Bollo assente
- Se il campo DescrizioneEsenzioneBollo contiene maggiore di 256 caratteri.
- Se il campo Esenzione diritti diverso da 0 e da 1
- Se motivo esenzione bollo=99 e esenzione diritti = 1 (esente) e il campo importo dei diritti di segreteria > 0
- Se il campo paEstera=2 ( destinazione d'uso = CERTIFICATO RILASCIATO PER PROCEDIMENTI DISCIPLINATI DALLE NORME SULL'IMMIGRAZIONE ) o paEstera=3 (destinazione d'uso = AI SENSI DELL'ART. 40, D.P.R. 445/2000 IL PRESENTE CERTIFICATO E' RILASCIATO PER CAUSE GIUDIZIARIE) ed il certificato non è esente da bollo
- Se l'importo dei diritti segreteria è previsto (certificato non esente) ma è pari a 0
- Se certificato non esente e importo bollo = 0,00 euro.

### 6.9.5 Combinazioni certificati su cumulativi

- Se richiesto con quelli di stato di famiglia per convivenza, stato di famiglia e stato civile e stato di famiglia

### 6.9.6 Controlli soggetto APR/AIRE

- Se richiesto per soggetti iscritti all'AIRE

### 6.9.7 Soggetto cancellato

- Se richiesto per un soggetto cancellato anagraficamente
- Se il soggetto è cancellato per decesso

### 6.9.8 Controlli specifici

- Se la famiglia del soggetto non risulta certificabile e/o completa
- Se il soggetto richiedente non è maggiorenne e non appartiene alla famiglia; questa condizione può essere forzata con forzaCertificazione
- Se il soggetto appartiene ad una convivenza
- Se il soggetto non è associato ad una famiglia
- Se la famiglia è priva di intestatario
- Se risulta soltanto un soggetto

## 6.10 Stato civile

Di seguito sono riportati i **controlli e le condizioni sui dati** che inibiscono l'emissione del presente certificato.

### 6.10.1 Certificabilità soggetto

- Se Soggetto non certificabile
- Se Soggetto non iscrivibile e forzaCertificazione assente o uguale a 0
- Se Soggetto interdetto e forzaCertificazione assente o uguale a 0
- Se Soggetto parzialmente certificabile e forzaCertificazione assente o uguale a 0

### 6.10.2 Procedimento amministrativo

- Se procedimento aperto e forzaCertificazione assente o uguale a 0

### 6.10.3 Tipo richiedente PA

- Se il richiedente è una PA (tipoRichiedente=3) e estremiDocRiconoscimento assente; in questo campo è obbligatorio indicare gli estremi della richiesta

#### 6.10.4 Esenzione bolli

- Se motivo esenzione bollo = 99 - Altro motivo esenzione e Descrizione Esenzione Bollo assente
- Se il campo DescrizioneEsenzioneBollo contiene maggiore di 256 caratteri.
- Se il campo Esenzione diritti diverso da 0 e da 1
- Se motivo esenzione bollo=99 e esenzione diritti = 1 (esente) e il campo importo dei diritti di segreteria > 0
- Se il campo paEstera=2 ( destinazione d'uso = CERTIFICATO RILASCIATO PER PROCEDIMENTI DISCIPLINATI DALLE NORME SULL'IMMIGRAZIONE ) o paEstera=3 (destinazione d'uso = AI SENSI DELL'ART. 40, D.P.R. 445/2000 IL PRESENTE CERTIFICATO E' RILASCIATO PER CAUSE GIUDIZIARIE) ed il certificato non è esente da bollo
- Se l'importo dei diritti segreteria è previsto (certificato non esente) ma è pari a 0
- Se certificato non esente e importo bollo = 0,00 euro.

#### 6.10.5 Combinazioni certificati su cumulativi

- Se richiesto con quelli di stato di famiglia, stato di famiglia per convivenza e stato di famiglia con rapporti di parentela

#### 6.10.6 Controlli soggetto APR/AIRE

- Se richiesto per soggetti iscritti all'AIRE

#### 6.10.7 Soggetto cancellato

- Se richiesto per un soggetto cancellato anagraficamente
- Se il soggetto è cancellato per decesso

#### 6.10.8 Controlli specifici

- Se mancano i dati sullo stato civile;
- Se i dati relativi allo stato civile da certificare sono integralmente assenti (ad esempio, stato civile = unito civilmente e i dati previsti per l'unione civile sono integralmente assenti)

### 6.11 Cittadinanza

Di seguito sono riportati i **controlli e le condizioni sui dati** che inibiscono l'emissione del presente certificato.

#### 6.11.1 Certificabilità soggetto

- Se Soggetto non certificabile
- Se Soggetto non iscrivibile e forzaCertificazione assente o uguale a 0
- Se Soggetto interdetto e forzaCertificazione assente o uguale a 0
- Se Soggetto parzialmente certificabile e forzaCertificazione assente o uguale a 0

### 6.11.2 Procedimento amministrativo

- Se procedimento aperto e forzaCertificazione assente o uguale a 0

### 6.11.3 Tipo richiedente PA

- Se il richiedente è una PA (tipoRichiedente=3) e estremiDocRiconoscimento assente; in questo campo è obbligatorio indicare gli estremi della richiesta

### 6.11.4 Esenzione bolli

- Se motivo esenzione bollo = 99 - Altro motivo esenzione e Descrizione Esenzione Bollo assente
- Se il campo DescrizioneEsenzioneBollo contiene maggiore di 256 caratteri.
- Se il campo Esenzione diritti diverso da 0 e da 1
- Se motivo esenzione bollo=99 e esenzione diritti = 1 (esente) e il campo importo dei diritti di segreteria > 0
- Se il campo paEstera=2 (destinazione d'uso = CERTIFICATO RILASCIATO PER PROCEDIMENTI DISCIPLINATI DALLE NORME SULL'IMMIGRAZIONE) o paEstera=3 (destinazione d'uso = AI SENSI DELL'ART. 40, D.P.R. 445/2000 IL PRESENTE CERTIFICATO E' RILASCIATO PER CAUSE GIUDIZIARIE) e il certificato non è esente da bollo
- Se l'importo dei diritti segreteria è previsto (certificato non esente) ma è pari a 0
- Se certificato non esente e importo bollo = 0,00 euro.

### 6.11.5 Combinazioni certificati su cumulativi

### 6.11.6 Controlli soggetto APR/AIRE

### 6.11.7 Soggetto cancellato

- Se richiesto per un soggetto cancellato anagraficamente
- Se il soggetto è cancellato per decesso

### 6.11.8 Controlli specifici

- Se la cittadinanza risulta in definizione o non attribuibile (codice cittadinanza = 997 o 998)
- Se il soggetto è in possesso di più cittadinanze
- Se i dati della cittadinanza sono integralmente assenti
- Se il soggetto non è cittadino italiano; questa condizione può essere forzata con il campo forzaCertificazione

## 6.12 Storico cittadinanza

Di seguito sono riportati i **controlli e le condizioni sui dati** che inibiscono l'emissione del presente certificato.

### 6.12.1 Certificabilità soggetto

- Se Soggetto non certificabile
- Se Soggetto non iscrivibile e forzaCertificazione assente o uguale a 0
- Se Soggetto interdetto e forzaCertificazione assente o uguale a 0
- Se Soggetto parzialmente certificabile e forzaCertificazione assente o uguale a 0

### 6.12.2 Procedimento amministrativo

- Se procedimento aperto e forzaCertificazione assente o uguale a 0

### 6.12.3 Tipo richiedente PA

- Se il richiedente è una PA (tipoRichiedente=3) e estremiDocRiconoscimento assente; in questo campo è obbligatorio indicare gli estremi della richiesta

### 6.12.4 Esenzione bolli

- Se motivo esenzione bollo = 99 - Altro motivo esenzione e Descrizione Esenzione Bollo assente
- Se il campo DescrizioneEsenzioneBollo contiene maggiore di 256 caratteri.
- Se il campo Esenzione diritti diverso da 0 e da 1
- Se motivo esenzione bollo=99 e esenzione diritti = 1 (esente) e il campo importo dei diritti di segreteria > 0
- Se il campo paEstera=2 ( destinazione d'uso = CERTIFICATO RILASCIATO PER PROCEDIMENTI DISCIPLINATI DALLE NORME SULL'IMMIGRAZIONE ) o paEstera=3 (destinazione d'uso = AI SENSI DELL'ART. 40, D.P.R. 445/2000 IL PRESENTE CERTIFICATO E' RILASCIATO PER CAUSE GIUDIZIARIE) ed il certificato non è esente da bollo
- Se l'importo dei diritti segreteria è previsto (certificato non esente) ma è pari a 0
- Se certificato non esente e importo bollo = 0,00 euro.

### 6.12.5 Combinazioni certificati su cumulativi

- Se richiesto con altri certificati (può essere richiesto solo singolarmente)

### 6.12.6 Controlli soggetto APR/AIRE

- Se richiesto per soggetti iscritti all'AIRE

### 6.12.7 Soggetto cancellato

### 6.12.8 Controlli specifici

- Se il soggetto non è cittadino italiano
- Se i dati previsti per la cittadinanza sono integralmente assenti

## 6.13 Residenza

Di seguito sono riportati i **controlli e le condizioni sui dati** che inibiscono l'emissione del presente certificato.

### 6.13.1 Certificabilità soggetto

- Se soggetto non certificabile
- Se soggetto non iscrivibile e forzaCertificazione assente o uguale a 0
- Se soggetto interdetto e forzaCertificazione assente o uguale a 0

### 6.13.2 Procedimento amministrativo

- Se procedimento aperto e forzaCertificazione assente o uguale a 0

### 6.13.3 Tipo richiedente PA

- Se il richiedente è una PA (tipoRichiedente=3) e estremiDocRiconoscimento assente; in questo campo è obbligatorio indicare gli estremi della richiesta

### 6.13.4 Esenzione bolli

- Se motivo esenzione bollo = 99 - Altro motivo esenzione e Descrizione Esenzione Bollo assente
- Se il campo DescrizioneEsenzioneBollo contiene maggiore di 256 caratteri.
- Se il campo Esenzione diritti diverso da 0 e da 1
- Se motivo esenzione bollo=99 e esenzione diritti = 1 (esente) e il campo importo dei diritti di segreteria > 0
- Se il campo paEstera=2 (destinazione d'uso = CERTIFICATO RILASCIATO PER PROCEDIMENTI DISCIPLINATI DALLE NORME SULL'IMMIGRAZIONE) o paEstera=3 (destinazione d'uso = AI SENSI DELL'ART. 40, D.P.R. 445/2000 IL PRESENTE CERTIFICATO E' RILASCIATO PER CAUSE GIUDIZIARIE) e il certificato non è esente da bollo
- Se l'importo dei diritti segreteria è previsto (certificato non esente) ma è pari a 0
- Se certificato non esente e importo bollo = 0,00 euro.

### 6.13.5 Combinazioni certificati su cumulativi

### 6.13.6 Controlli soggetto APR/AIRE

- Se richiesto per soggetti iscritti all'AIRE

### 6.13.7 Soggetto cancellato

- Se richiesto per un soggetto cancellato anagraficamente
- Se il soggetto è cancellato per decesso



### 6.13.8 Controlli specifici

## 6.14 Residenza in convivenza

Di seguito sono riportati i **controlli e le condizioni sui dati** che inibiscono l'emissione del presente certificato.

### 6.14.1 Certificabilità soggetto

- Se soggetto non certificabile
- Se soggetto non iscrivibile e forzaCertificazione assente o uguale a 0
- Se soggetto interdetto e forzaCertificazione assente o uguale a 0

### 6.14.2 Procedimento amministrativo

- Se procedimento aperto e forzaCertificazione assente o uguale a 0

### 6.14.3 Tipo richiedente PA

- Se il richiedente è una PA (tipoRichiedente=3) e estremiDocRiconoscimento assente; in questo campo è obbligatorio indicare gli estremi della richiesta

### 6.14.4 Esenzione bolli

- Se motivo esenzione bollo = 99 - Altro motivo esenzione e Descrizione Esenzione Bollo assente
- Se il campo DescrizioneEsenzioneBollo contiene maggiore di 256 caratteri.
- Se il campo Esenzione diritti diverso da 0 e da 1
- Se motivo esenzione bollo=99 e esenzione diritti = 1 (esente) e il campo importo dei diritti di segreteria > 0
- Se il campo paEstera=2 (destinazione d'uso = CERTIFICATO RILASCIATO PER PROCEDIMENTI DISCIPLINATI DALLE NORME SULL'IMMIGRAZIONE) o paEstera=3 (destinazione d'uso = AI SENSI DELL'ART. 40, D.P.R. 445/2000 IL PRESENTE CERTIFICATO E' RILASCIATO PER CAUSE GIUDIZIARIE) e il certificato non è esente da bollo
- Se l'importo dei diritti segreteria è previsto (certificato non esente) ma è pari a 0
- Se certificato non esente e importo bollo = 0,00 euro.

### 6.14.5 Combinazioni certificati su cumulativi

- Se richiesto con quelli di stato di famiglia, stato di famiglia e stato civile e stato di famiglia con rapporti di parentela

### 6.14.6 Controlli soggetto APR/AIRE

- Se richiesto per soggetti iscritti all'AIRE

### 6.14.7 Soggetto cancellato

- Se richiesto per un soggetto cancellato anagraficamente
- Se il soggetto è cancellato per decesso

### 6.14.8 Controlli specifici

## 6.15 Storico residenza

Di seguito sono riportati i **controlli e le condizioni sui dati** che inibiscono l'emissione del presente certificato.

### 6.15.1 Certificabilità soggetto

- Se Soggetto non certificabile
- Se Soggetto non iscrivibile e forzaCertificazione assente o uguale a 0
- Se Soggetto interdetto e forzaCertificazione assente o uguale a 0
- Se Soggetto parzialmente certificabile. e forzaCertificazione assente o uguale a 0

### 6.15.2 Procedimento amministrativo

- Se procedimento aperto e forzaCertificazione assente o uguale a 0

### 6.15.3 Tipo richiedente PA

- Se il richiedente è una PA (tipoRichiedente=3) e estremiDocRiconoscimento assente; in questo campo è obbligatorio indicare gli estremi della richiesta

### 6.15.4 Esenzione bolli

- Se motivo esenzione bollo = 99 - Altro motivo esenzione e Descrizione Esenzione Bollo assente
- Se il campo DescrizioneEsenzioneBollo contiene maggiore di 256 caratteri.
- Se il campo Esenzione diritti diverso da 0 e da 1
- Se motivo esenzione bollo=99 e esenzione diritti = 1 (esente) e il campo importo dei diritti di segreteria > 0
- Se il campo paEstera=2 ( destinazione d'uso = CERTIFICATO RILASCIATO PER PROCEDIMENTI DISCIPLINATI DALLE NORME SULL'IMMIGRAZIONE ) o paEstera=3 (destinazione d'uso = AI SENSI DELL'ART. 40, D.P.R. 445/2000 IL PRESENTE CERTIFICATO E' RILASCIATO PER CAUSE GIUDIZIARIE) ed il certificato non è esente da bollo
- Se l'importo dei diritti segreteria è previsto (certificato non esente) ma è pari a 0
- Se certificato non esente e importo bollo = 0,00 euro.

### 6.15.5 Combinazioni certificati su cumulativi

- Se richiesto con altri certificati (può essere richiesto solo singolarmente)

### 6.15.6 Controlli soggetto APR/AIRE

### 6.15.7 Soggetto cancellato

### 6.15.8 Controlli specifici

- Se la data di riferimento del certificato è antecedente alla data di prima iscrizione del soggetto
- Se la data di riferimento del certificato è antecedente alla data di subentro del comune di residenza del soggetto al momento del subentro stesso (prima residenza del soggetto registrata in ANPR)
- Se la data decorrenza della residenza è antecedente alla data di prima iscrizione del soggetto
- Se la data di riferimento del certificato è antecedente alla data di cancellazione anagrafica o di decesso del soggetto
- Se la data di decorrenza della residenza è assente

## 6.16 Residenza AIRE

Di seguito sono riportati i **controlli e le condizioni sui dati** che inibiscono l'emissione del presente certificato.

### 6.16.1 Certificabilità soggetto

- Se Soggetto non certificabile
- Se Soggetto non iscrivibile e forzaCertificazione assente o uguale a 0
- Se Soggetto interdetto e forzaCertificazione assente o uguale a 0
- Se Soggetto parzialmente certificabile e forzaCertificazione assente o uguale a 0

### 6.16.2 Procedimento amministrativo

- Se procedimento aperto e forzaCertificazione assente o uguale a 0

### 6.16.3 Tipo richiedente PA

- Se il richiedente è una PA (tipoRichiedente=3) e estremiDocRiconoscimento assente; in questo campo è obbligatorio indicare gli estremi della richiesta

### 6.16.4 Esenzione bolli

- Se motivo esenzione bollo = 99 - Altro motivo esenzione e Descrizione Esenzione Bollo assente
- Se il campo DescrizioneEsenzioneBollo contiene maggiore di 256 caratteri.
- Se il campo Esenzione diritti diverso da 0 e da 1
- Se motivo esenzione bollo=99 e esenzione diritti = 1 (esente) e il campo importo dei diritti di segreteria > 0

- Se il campo paEstera=2 (destinazione d'uso = CERTIFICATO RILASCIATO PER PROCEDIMENTI DISCIPLINATI DALLE NORME SULL'IMMIGRAZIONE) o paEstera=3 (destinazione d'uso = AI SENSI DELL'ART. 40, D.P.R. 445/2000 IL PRESENTE CERTIFICATO E' RILASCIATO PER CAUSE GIUDIZIARIE) e il certificato non è esente da bollo
- Se l'importo dei diritti segreteria è previsto (certificato non esente) ma è pari a 0
- Se certificato non esente e importo bollo = 0,00 euro.

### **6.16.5 Combinazioni certificati su cumulativi**

- Se richiesto con certificati previsti solo per i residenti

### **6.16.6 Controlli soggetto APR/AIRE**

- Se richiesto per soggetti residenti

### **6.16.7 Soggetto cancellato**

- Se richiesto per un soggetto cancellato anagraficamente
- Se il soggetto è cancellato per decesso

### **6.16.8 Controlli specifici**

## **6.17 Stato di famiglia AIRE**

Di seguito sono riportati i **controlli e le condizioni sui dati** che inibiscono l'emissione del presente certificato.

### **6.17.1 Certificabilità soggetto**

- Se Soggetto non certificabile
- Se Soggetto non iscrivibile e forzaCertificazione assente o uguale a 0
- Se Soggetto interdetto e forzaCertificazione assente o uguale a 0
- Se Soggetto parzialmente certificabile e forzaCertificazione assente o uguale a 0

### **6.17.2 Procedimento amministrativo**

- Se procedimento aperto e forzaCertificazione assente o uguale a 0

### **6.17.3 Tipo richiedente PA**

- Se il richiedente è una PA (tipoRichiedente=3) e estremiDocRiconoscimento assente; in questo campo è obbligatorio indicare gli estremi della richiesta

#### 6.17.4 Esenzione bolli

- Se motivo esenzione bollo = 99 - Altro motivo esenzione e Descrizione Esenzione Bollo assente
- Se il campo DescrizioneEsenzioneBollo contiene maggiore di 256 caratteri.
- Se il campo Esenzione diritti diverso da 0 e da 1
- Se motivo esenzione bollo=99 e esenzione diritti = 1 (esente) e il campo importo dei diritti di segreteria > 0
- Se il campo paEstera=2 ( destinazione d'uso = CERTIFICATO RILASCIATO PER PROCEDIMENTI DISCIPLINATI DALLE NORME SULL'IMMIGRAZIONE ) o paEstera=3 (destinazione d'uso = AI SENSI DELL'ART. 40, D.P.R. 445/2000 IL PRESENTE CERTIFICATO E' RILASCIATO PER CAUSE GIUDIZIARIE) ed il certificato non è esente da bollo
- Se l'importo dei diritti segreteria è previsto (certificato non esente) ma è pari a 0
- Se certificato non esente e importo bollo = 0,00 euro.

#### 6.17.5 Combinazioni certificati su cumulativi

- Se richiesto con quelli previsti per i residenti

#### 6.17.6 Controlli soggetto APR/AIRE

- Se richiesto per soggetti residenti

#### 6.17.7 Soggetto cancellato

- Se richiesto per un soggetto cancellato anagraficamente
- Se il soggetto è cancellato per decesso

#### 6.17.8 Controlli specifici

- Se la famiglia del soggetto non è una famiglia AIRE
- Se il soggetto non risulta associato né ad una famiglia né ad una convivenza
- Se il soggetto o componenti della famiglia hanno un legame parentela con l'intestatario non più ammesso

### 6.18 Unione civile

Di seguito sono riportati i **controlli e le condizioni sui dati** che inibiscono l'emissione del presente certificato.

#### 6.18.1 Certificabilità soggetto

- Se Soggetto non certificabile
- Se Soggetto non iscrivibile e forzaCertificazione assente o uguale a 0
- Se Soggetto interdetto e forzaCertificazione assente o uguale a 0
- Se Soggetto parzialmente certificabile. e forzaCertificazione assente o uguale a 0

### 6.18.2 Procedimento amministrativo

- Se procedimento aperto e forzaCertificazione assente o uguale a 0

### 6.18.3 Tipo richiedente PA

- Se il richiedente è una PA (tipoRichiedente=3) e estremiDocRiconoscimento assente; in questo campo è obbligatorio indicare gli estremi della richiesta

### 6.18.4 Esenzione bolli

- Se motivo esenzione bollo = 99 - Altro motivo esenzione e Descrizione Esenzione Bollo assente
- Se il campo DescrizioneEsenzioneBollo contiene maggiore di 256 caratteri.
- Se il campo Esenzione diritti diverso da 0 e da 1
- Se motivo esenzione bollo=99 e esenzione diritti = 1 (esente) e il campo importo dei diritti di segreteria > 0
- Se il campo paEstera=2 ( destinazione d'uso = CERTIFICATO RILASCIATO PER PROCEDIMENTI DISCIPLINATI DALLE NORME SULL'IMMIGRAZIONE ) o paEstera=3 (destinazione d'uso = AI SENSI DELL'ART. 40, D.P.R. 445/2000 IL PRESENTE CERTIFICATO E' RILASCIATO PER CAUSE GIUDIZIARIE) ed il certificato non è esente da bollo
- Se l'importo dei diritti segreteria è previsto (certificato non esente) ma è pari a 0
- Se certificato non esente e importo bollo = 0,00 euro.

### 6.18.5 Combinazioni certificati su cumulativi

### 6.18.6 Controlli soggetto APR/AIRE

### 6.18.7 Soggetto cancellato

- Se richiesto per un soggetto cancellato anagraficamente
- Se il soggetto è cancellato per decesso

### 6.18.8 Controlli specifici

- Se lo stato civile è mancante
- Se lo stato civile non è unito civilmente
- Se i dati dell'unione civile sono integralmente assenti
- Se i dati della parte unita civilmente sono integralmente assenti
- Se il soggetto è iscritto all'AIRE e l'unione è successiva all'espatrio.

## 6.19 Contratto di convivenza

Di seguito sono riportati i **controlli e le condizioni sui dati** che inibiscono l'emissione del presente certificato.

### 6.19.1 Certificabilità soggetto

- Se Soggetto non certificabile
- Se Soggetto non iscrivibile e forzaCertificazione assente o uguale a 0
- Se Soggetto interdetto e forzaCertificazione assente o uguale a 0
- Se Soggetto parzialmente certificabile e forzaCertificazione assente o uguale a 0

### 6.19.2 Procedimento amministrativo

- Se procedimento aperto e forzaCertificazione assente o uguale a 0

### 6.19.3 Tipo richiedente PA

- Se il richiedente è una PA (tipoRichiedente=3) e estremiDocRiconoscimento assente; in questo campo è obbligatorio indicare gli estremi della richiesta

### 6.19.4 Esenzione bolli

- Se motivo esenzione bollo = 99 - Altro motivo esenzione e Descrizione Esenzione Bollo assente
- Se il campo DescrizioneEsenzioneBollo contiene maggiore di 256 caratteri.
- Se il campo Esenzione diritti diverso da 0 e da 1
- Se motivo esenzione bollo=99 e esenzione diritti = 1 (esente) e il campo importo dei diritti di segreteria > 0
- Se il campo paEstera=2 (destinazione d'uso = CERTIFICATO RILASCIATO PER PROCEDIMENTI DISCIPLINATI DALLE NORME SULL'IMMIGRAZIONE) o paEstera=3 (destinazione d'uso = AI SENSI DELL'ART. 40, D.P.R. 445/2000 IL PRESENTE CERTIFICATO E' RILASCIATO PER CAUSE GIUDIZIARIE) e il certificato non è esente da bollo
- Se l'importo dei diritti segreteria è previsto (certificato non esente) ma è pari a 0
- Se certificato non esente e importo bollo = 0,00 euro.

### 6.19.5 Combinazioni certificati su cumulativi

### 6.19.6 Controlli soggetto APR/AIRE

### 6.19.7 Soggetto cancellato

- Se richiesto per un soggetto cancellato anagraficamente
- Se il soggetto è cancellato per decesso

### 6.19.8 Controlli specifici

- Se i dati del contratto di convivenza sono integralmente assenti
- Se i dati del convivente sono integralmente assenti

- Se il certificato è richiesto da un soggetto diverso da uno dei due conviventi, il controllo si basa sul codice fiscale del richiedente; se non indicato, il certificato comunque non viene emesso in quanto il controllo non è effettuabile
- Se il soggetto è iscritto all'AIRE e il contratto di convivenza è registrato successivamente all'espatrio

## 6.20 Storico residenza alla data

Di seguito sono riportati i **controlli e le condizioni sui dati** che inibiscono l'emissione del presente certificato.

### 6.20.1 Certificabilità soggetto

- Se Soggetto non certificabile
- Se Soggetto non iscrivibile e forzaCertificazione assente o uguale a 0
- Se Soggetto interdetto e forzaCertificazione assente o uguale a 0
- Se Soggetto parz. cert. e forzaCertificazione assente o uguale a 0

### 6.20.2 Procedimento amministrativo

- Se procedimento aperto e forzaCertificazione assente o uguale a 0

### 6.20.3 Tipo richiedente PA

- Se il richiedente è una PA (tipoRichiedente=3) e estremiDocRiconoscimento assente; in questo campo è obbligatorio indicare gli estremi della richiesta

### 6.20.4 Esenzione bolli

- Se motivo esenzione bollo = 99 - Altro motivo esenzione e Descrizione Esenzione Bollo assente
- Se il campo DescrizioneEsenzioneBollo contiene maggiore di 256 caratteri.
- Se il campo Esenzione diritti diverso da 0 e da 1
- Se motivo esenzione bollo=99 e esenzione diritti = 1 (esente) e il campo importo dei diritti di segreteria > 0
- Se il campo paEstera=2 ( destinazione d'uso = CERTIFICATO RILASCIATO PER PROCEDIMENTI DISCIPLINATI DALLE NORME SULL'IMMIGRAZIONE ) o paEstera=3 (destinazione d'uso = AI SENSI DELL'ART. 40, D.P.R. 445/2000 IL PRESENTE CERTIFICATO E' RILASCIATO PER CAUSE GIUDIZIARIE) ed il certificato non è esente da bollo
- Se l'importo dei diritti segreteria è previsto (certificato non esente) ma è pari a 0
- Se certificato non esente e importo bollo = 0,00 euro.

### 6.20.5 Combinazioni certificati su cumulativi

- Se richiesto con altri certificati (puo' essere richiesto solo singolarmente)



### **6.20.6 Controlli soggetto APR/AIRE**

### **6.20.7 Soggetto cancellato**

### **6.20.8 Controlli specifici**

- Se la data di riferimento del certificato è antecedente alla data di prima iscrizione del soggetto;
- Se la data di riferimento del certificato è antecedente alla data di subentro del comune di residenza del soggetto al momento del subentro stesso (prima residenza del soggetto registrata in ANPR);
- Se la data decorrenza della residenza è antecedente alla data di prima iscrizione del soggetto;
- Se la data di riferimento del certificato è antecedente alla data di cancellazione anagrafica o di decesso del soggetto;
- Se la data di decorrenza della residenza è assente.



---

## Censimento utenti e postazioni: guida rapida per i comuni

---

La presente guida, predisposta per agevolare le attività necessarie per l'utilizzo del sistema ANPR, riassume le azioni che il Comune e gli altri attori coinvolti devono realizzare per assicurare l'attivazione delle Smart Card quali strumenti per l'identificazione degli operatori comunali che necessitano di interagire, a vario titolo, con le funzionalità del sistema ANPR.

Quanto descritto di seguito assicura ai Comuni i necessari dispositivi per dare seguito alle «Garanzie e misure di sicurezza nel trattamento dei dati personali» così come previsto dal [DPCM 194/2014](#)<sup>87</sup>.

Si precisa che quanto di seguito esposto, relativamente alla predisposizione delle postazioni e l'utilizzo delle Smart Card, si applica per l'autenticazione di tutti gli operatori comunali, che sulla base delle scelte dei singoli Comuni, utilizzano la Web Application ANPR. Di contro, nel caso in cui l'operatore comunale utilizzi l'APR locale integrata con il sistema ANPR tramite Web Services, le procedure di autenticazione sono specifiche delle APR locali e l'azione di autenticazione dell'operatore comunale da parte del sistema ANPR è del tutto trasparente a quest'ultimo. Anche in questa ipotesi si ricorda che:

- gli operatori del comune devono in ogni caso essere registrati e profilati nel sistema ANPR;
- alcune funzionalità sono disponibili esclusivamente nella Web Application ANPR e occorre pertanto prevedere utenti in possesso di smart card per il loro utilizzo.

---

**Importante:** Per maggiori dettagli si rimanda alla consultazione della documentazione tecnica presente sul sito istituzionale del progetto ANPR <https://www.anpr.interno.it/>

---

### 7.1 Procedura di attivazione utenti e smart card

La procedura operativa riportata nella seguente figura sintetizza le azioni che un Comune e gli altri attori coinvolti realizzano per assicurarsi gli strumenti necessari per effettuare l'accesso al sistema ANPR.

<sup>87</sup> <http://www.normattiva.it/uri-res/N2Ls?urn:nir:stato:decreto.legge:2014-11-10;194>

Fig. 1 – Processo di attivazione utenti e smart card

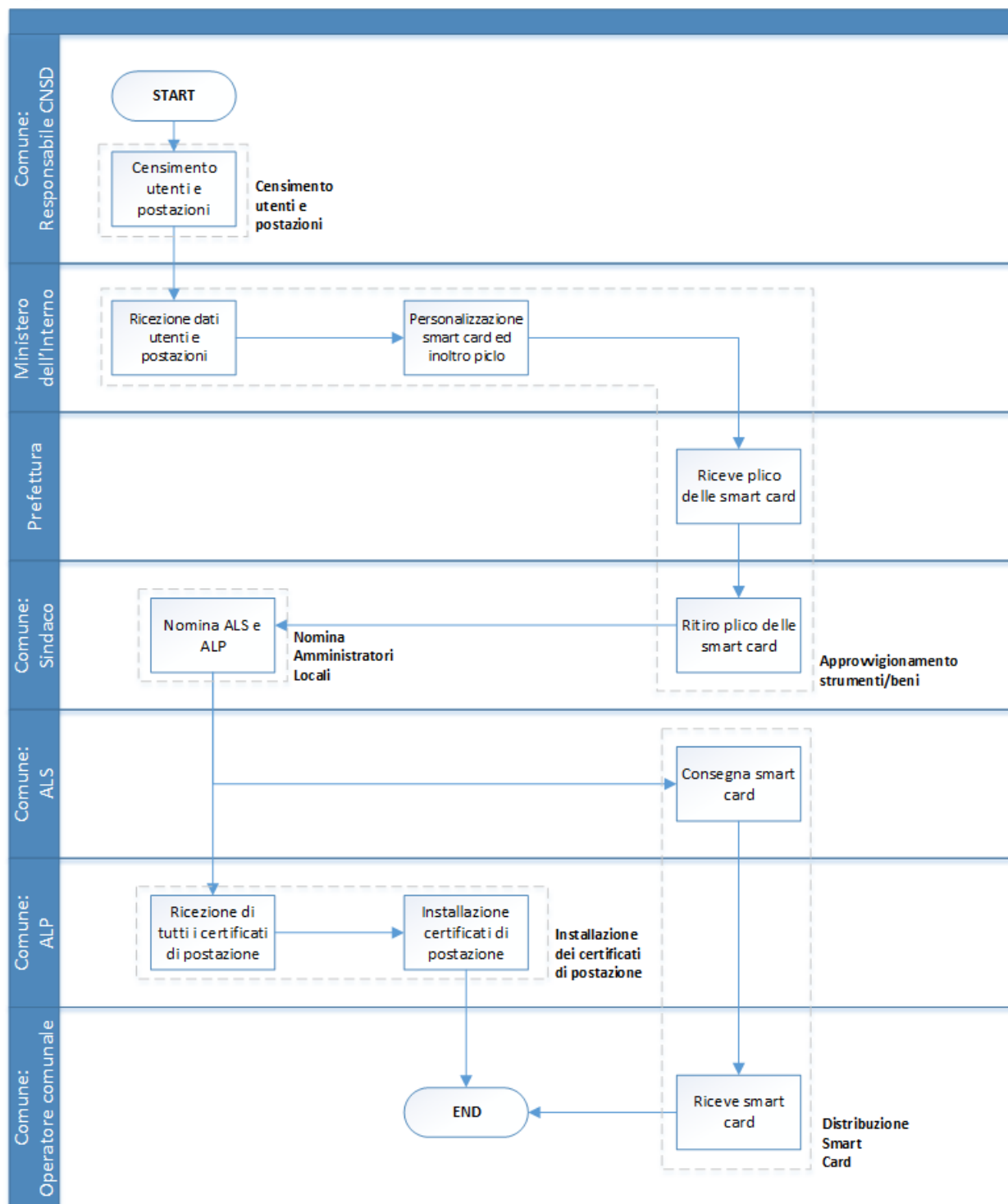

I soggetti coinvolti nella procedura descritta sono:

- il Ministero dell'Interno quale amministrazione presso cui è istituito l'ANPR;
- le Prefetture, l'ufficio territoriale del governo che interviene nel processo di consegna ai Comuni della smart card e relativi lettori, per permettere l'accesso agli operatori al Comune;

- il Comune che richiede e riceve gli strumenti necessari per garantire, ai propri operatori.

Relativamente al Comune si identificano i seguenti ruoli:

1. il Sindaco del Comune, che rappresenta il primo referente; dell'amministrazione verso gli altri attori coinvolti, di specie Ministero dell'Interno, Prefettura e SOGEI;
2. il responsabile CNSD, il soggetto indicato dall'Amministrazione, indipendentemente dal progetto ANPR, per l'accesso ai servizi web del CNSD;
3. l'Amministratore Locale della Sicurezza (ALS) è il soggetto individuato dal Sindaco del Comune a cui è affidato la gestione e la consegna dei dispositivi necessari agli operatori (smart card e lettori) comunale che devono utilizzare il sistema ANPR;
4. l'Amministratore Locale delle Postazioni (ALP) è il soggetto individuato dal Sindaco del Comune a cui è affidata la gestione e configurazione delle postazioni utilizzate dagli operatori comunale per accedere al sistema ANPR;
5. l'operatore comunale, ogni soggetto individuato dal Sindaco che, ha l'esigenza e i diritti per accedere alle funzionalità di ANPR (tramite Web Application o tramite sistema comunale).

Oltre ai soggetti indicati, sebbene non presente nella procedura qui descritta, si evidenzia che SOGEI, ai sensi dell'art 3 comma 4 del DPCM 194/2014I, assicura il supporto ai Comuni per le azioni di installazione e configurazione dei certificati, delle smart card e i relativi lettori.

Si precisa che quanto di seguito descritto si concentra sulle attività che il Comune deve realizzare e le interazioni di questo con gli altri attori coinvolti.

Nei seguenti paragrafi si descrive con un maggiore dettaglio le azioni che realizzano la procedura sintetizzata nella figura precedente.

### 7.1.1 Censimento utenti e postazioni

L'attività di censimento degli utenti e delle postazioni è effettuata dal Comune con l'obiettivo di comunicare al sistema ANPR le informazioni necessarie, cioè:

- operatori comunali, numero di postazioni, ecc.
- alla produzione dei dispositivi di sicurezza certificati di postazioni, credenziali e smart card.

A valle del censimento interno all'Amministrazione, il responsabile comunale degli accessi a [Centro Nazionale Servizi Demografici \(CNSD\)](#)<sup>88</sup> accede alla funzionalità Censimento ANPR predisposta nella sezione SERVIZI PRINCIPALI / Area privata.

L'accesso alla funzionalità indicata in precedenza è assicurato ai Comuni che hanno avviato la procedura di subentro in ANPR nel rispetto del piano di migrazione predisposto nell'ambito del progetto ANPR.

---

**Importante:** I dati che il Comune deve fornire per completare il censimento sono:

- riferimento degli operatori e numero di postazioni censite;
  - PEC istituzionale del Comune utilizzata per le comunicazioni;
  - riferimenti del responsabile ANPR individuato dall'amministrazione.
- 

Le azioni descritte nel presente paragrafo sono rappresentate nella fig. 1 dal task denominato «Censimento utenti e postazioni» in carico del Comune.

---

<sup>88</sup> <http://servizidemografici.interno.it/>

## 7.1.2 Approvvigionamento dei dispositivi di sicurezza

Il Ministero dell'Interno acquisisce i dati inoltrati dal Comune e assicura l'approvvigionamento dei dispositivi di sicurezza: certificati di postazioni, credenziali, smart card e lettori di smart card.

Nello specifico provvede a garantire la personalizzazione delle smart card e al loro inoltro alle Prefetture, individuato quale organo di governo periferico per assicurare la consegna delle smart card ai Comuni. La produzione delle smart card prevede che le stesse siano custodite in una busta che contiene la prima parte del PIN, del PUK e metà della password di accesso da utilizzare in caso di impossibilità di utilizzo della smart card.

---

**Importante:** La Prefettura, dopo aver ricevuto il plico delle smart card, convoca il sindaco per la consegna delle smart card e provvede alla consegna delle stesse al sindaco o un suo delegato.

---

Le azioni descritte nel presente paragrafo sono rappresentate nella fig. 1 nei seguenti task:

- «Ricezione dati utenti e postazioni» e «Personalizzazione smart card ed inoltro» in carico del Ministero dell'Interno,
- «Riceve plico delle smart card» in carico della Prefettura
- «Ritiro delle smart card» in carico al Comune.

## 7.1.3 Nomina Amministratori Locali

Contestualmente alla comunicazione di avvenuta consegna da parte della Prefettura, il sindaco riceve alla sua casella di posta elettronica, indicata nella fase di censimento, la restante metà del PIN del PUK e metà della password di accesso. Di seguito occorre:

- configurare la postazione;
- installare il certificato e la smart card (vedi *procedure strumentali* (pagina 98)).

Tali attività sono necessarie per le successive azioni di assegnazione dei diritti di Amministratore Locale della Sicurezza (ALS) e Amministratore Locale delle Postazioni (ALP), i soggetti individuati dall'amministrazione comunale a cui sono assegnate, rispettivamente, le funzioni per la gestione degli utenti e, in particolare, la consegna delle smart card agli operatori comunali e la gestione/installazione dei certificati delle postazioni abilitate ad interagire con il sistema ANPR.

---

**Importante:** Il Sindaco accede alla Web Application ANPR, all'URL <https://dp.anpr.interno.it/com>, effettuando il login con la propria smart card. Attraverso le funzionalità presenti nella sezione Sicurezza il Sindaco :

- nomina l'Amministrazione Locale della Sicurezza e l'Amministratore Locale delle Postazioni assicurandogli i relativi ruoli;
  - consegna della smart card all'Amministratore Locale della Sicurezza ed alla sua registrazione attraverso l'utilizzo della funzionalità «Registra smart card Comune»;
  - consegna la busta con metà del PIN, del PUK e della password di accesso della smart card all'Amministrazione Locale della Sicurezza
  - consegna, all'Amministratore Locale della Sicurezza, il plico che contiene le restanti SC del comune con relative buste che l'ALS consegnerà successivamente ai rispettivi titolari.
- 

Contestualmente alla registrazione sulla Web Application ANPR dell'Amministratore Locale della Sicurezza, questi riceve alla sua casella di posta elettronica la restante metà del PIN del PUK e della password di accesso.

Le azioni descritte nel presente paragrafo sono rappresentate nella fig. 1 dal task denominato «Nomina ALS e ALP» in carico al Comune.

### 7.1.4 Distribuzione smart card

L'Amministratore Locale della Sicurezza accede alla Web Application ANPR, all'URL <https://dp.anpr.interno.it/com>, effettuando il login con la propria smart card dalla postazione configurata con il relativo certificato o in alternativa da altra postazione purché si dia seguito alla procedura di installazione del certificato di postazione.

---

**Importante:** Le funzionalità per dare seguito all'azione di assegnazione delle smart card agli operatori comunali da parte dell'Amministratore Locale della Sicurezza sono disponibili nella sezione Sicurezza della Web Application ANPR, e nel dettaglio «Gestione smart card» e «Registra smart card Comune».

---

Nel dettaglio:

- l'Amministratore Locale della Sicurezza consegna agli operatori comunali, tra cui anche l'Amministratore Locale delle Postazioni, la smart card unitamente alla busta con la metà del PIN, del PUK e della password di accesso e, attraverso le funzionalità esposte dalla Web Application ANPR, provvede alla comunicazione della consegna/assegnazione delle smart card;
- gli operatori comunali a cui è stata consegnata la smart card ricevono sulla propria casella di posta elettronica la restante metà del PIN, del PUK e della password di accesso.

Le azioni descritte nel seguente presente sono rappresentate nella fig. 1 dai task denominati «Consegna smart card» e «Riceve smart card» in carico al Comune.

### 7.1.5 Installazione dei certificati di postazione

L'Amministratore Locale delle Postazioni, a valle della nomina e della ricezione della smart card, accede alla Web Application ANPR, all'URL <https://dp.anpr.interno.it/com>, effettuando il login con la propria smart card dalla postazione configurata con il relativo certificato o in alternativa da altra postazione purché si dia seguito alla procedura di installazione del certificato di postazione.

Per dare seguito alle proprie azioni, l'Amministratore Locale delle Postazioni, utilizza la funzione «Gestione postazione – Ricerca postazione» nella sezione Sicurezza della Web Application ANPR.

È possibile ricercare tutti i certificati di postazione selezionando il bottone Ricerca.

---

**Importante:** I certificati presenti nella lista della sezione Elenco postazioni coincidono con il numero di postazioni dichiarate dal comune al momento del censimento utenti.

---

Selezionando l'icona lente presente nella colonna dettaglio è possibile visualizzare la password del relativo certificato e scaricare il file tramite il bottone Scarica certificato.

È possibile effettuare il download di tutti i certificati da installare con una sola operazione selezionando il bottone «Scarica tutti» e salvando il file compresso. Il file ottenuto contiene tutti i certificati e un file .txt con le relative password.

---

**Importante:** Successivamente al download dei certificati, l'Amministratore Locale delle Postazione provvede a installare i certificati sulle postazioni che saranno utilizzate dagli operatori comunali per accedere ad ANPR. Per maggiori dettagli su come installare i certificati di postazione (vedi *Procedure strumentali* (pagina 98)).

---

L'Amministratore Locale delle Postazione completa la configurazione delle postazioni provvedendo all'installare il lettore di smart-card (vedi *procedure strumentali* (pagina 98))

---

Le azioni descritte qui sono rappresentate nella fig. 1 dai task denominati «Consegna smart card» e «Riceve smart card» in carico al Comune.

## 7.2 Procedure strumentali

Di seguito sono descritte in maggior dettaglio le principali procedure da seguire per il completamento di quanto previsto nel processo operativo.

### 7.2.1 Configurazione lettore smart card

L'utilizzo delle smart card, oltre alla conoscenza dei PIN, PUK e password per l'accesso, necessita delle attività di seguito descritte da realizzarsi sulle postazioni da cui gli operatori comunali accederanno alla Web Application ANPR.

#### Installazione lettore smart card

Il lettore fornito ai Comuni per l'utilizzo delle smart card si caratterizza per tecnologia plug&play. Nei moderni sistemi operativi, tali carte possono essere usate in un sistema hardware o/e software senza che l'utente del sistema conosca o metta in atto una specifica procedura di installazione o configurazione.

Dopo aver collegato il lettore al connettore USB del computer attendere che il sistema operativo comunichi all'utente che il dispositivo è installato e correttamente funzionante.

---

**Importante:** Al fine di agevolare l'utilizzo del lettore fornito si suggerisce, al momento del censimento delle postazioni, di privilegiare postazioni con le seguenti caratteristiche:

SO compatibili:

- Windows XP/Vista/7/8/8.1 sia a 32 che a 64 bit
- Mac OS X sia a 32 che a 64 bit.
- Distribuzioni di Linux maggiormente diffuse sia a 32 che a 64 bit.

Interfaccia:

- USB 2.0 Type A connector
- 

#### Installazione driver smart card

L'installazione del drive della smart card dipende dal sistema operativo presente sulla postazione; è possibile prelevare i relativi driver accedendo alla URL: <https://www.pec.it/download-software-driver.aspx>

Sotto la voce «Driver smart/SIM card» selezionando «card produttore Athena», si potrà effettuare il download delle ultime versioni per Microsoft Windows, Linux e Apple MAC OS X.

---

**Importante:** Di seguito si riportano i link diretto alle versioni attualmente disponibili.

- per WINDOWS [https://ca.arubapec.it/downloads/IDP\\_6.44.10\\_Windows.zip](https://ca.arubapec.it/downloads/IDP_6.44.10_Windows.zip)



- per LINUX [https://ca.arubapec.it/downloads/IDP6.33.02\\_LINUX.zip](https://ca.arubapec.it/downloads/IDP6.33.02_LINUX.zip)
- per MAC OS [https://ca.arubapec.it/downloads/IDProtect\\_MAC\\_Manager+PinTool\\_6.37.zip](https://ca.arubapec.it/downloads/IDProtect_MAC_Manager+PinTool_6.37.zip)

Per completare l'installazione dei driver delle smart card si suggerisce:

- durante l'installazione dei driver della SC chiudere tutti i browser aperti;
- riavviare la postazione di lavoro ad installazione dei driver completata.

Può presentarsi il caso in cui è necessario riavviare la postazione di lavoro se si vuole utilizzare la smart card di un altro utente nel lettore della stessa postazione di lavoro.

Dopo il riavvio della postazione, occorre assicurarsi che sia presente l'applicativo «IDProtect Monitor» che consente di verificare le informazioni contenute all'interno della smart card, controllarne la corretta visibilità da parte del browser e gestire eventuali operazioni di cambio e sblocco PIN.

Per effettuare tale verifica occorre:

- inserire la smart card nel lettore;
- verificare l'accensione della spia luminosa dello stesso;
- avviare l'applicazione «IDProtect Manager» per verificare che le informazioni contenute all'interno della smart card siano lette correttamente, in particolare il dato relativo al Serial Number del certificato;

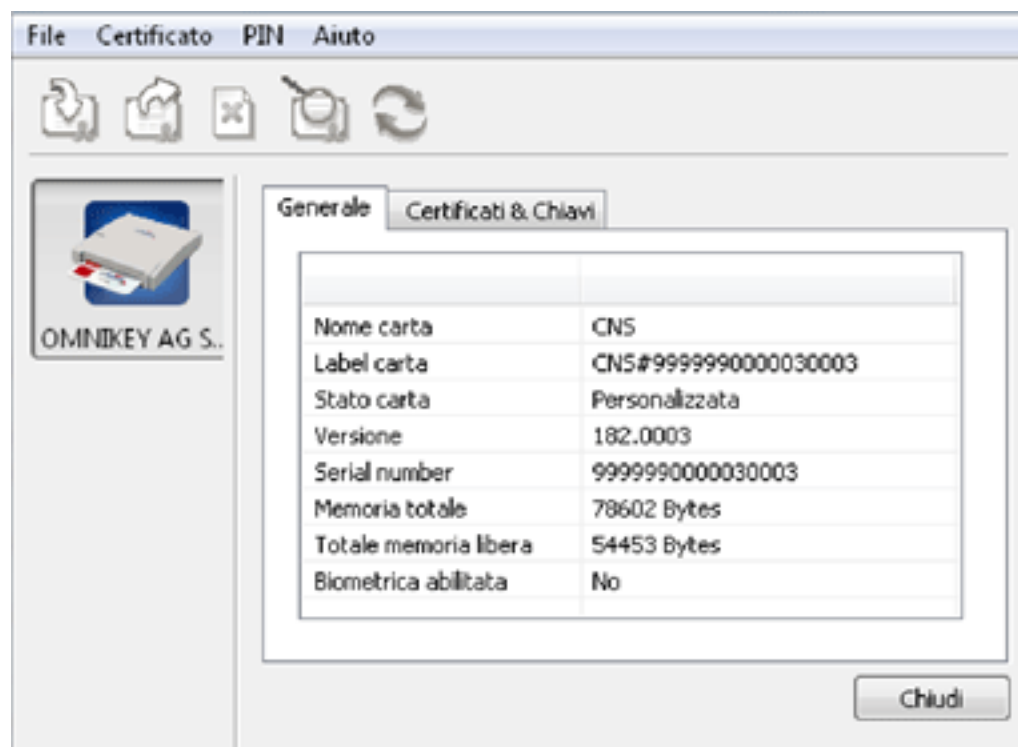

- selezionando il Tab Certificati & Chiavi e utilizzando il PIN fornito, è possibile verificare le informazioni riguardanti il codice fiscale dell'utente titolare della smart card.

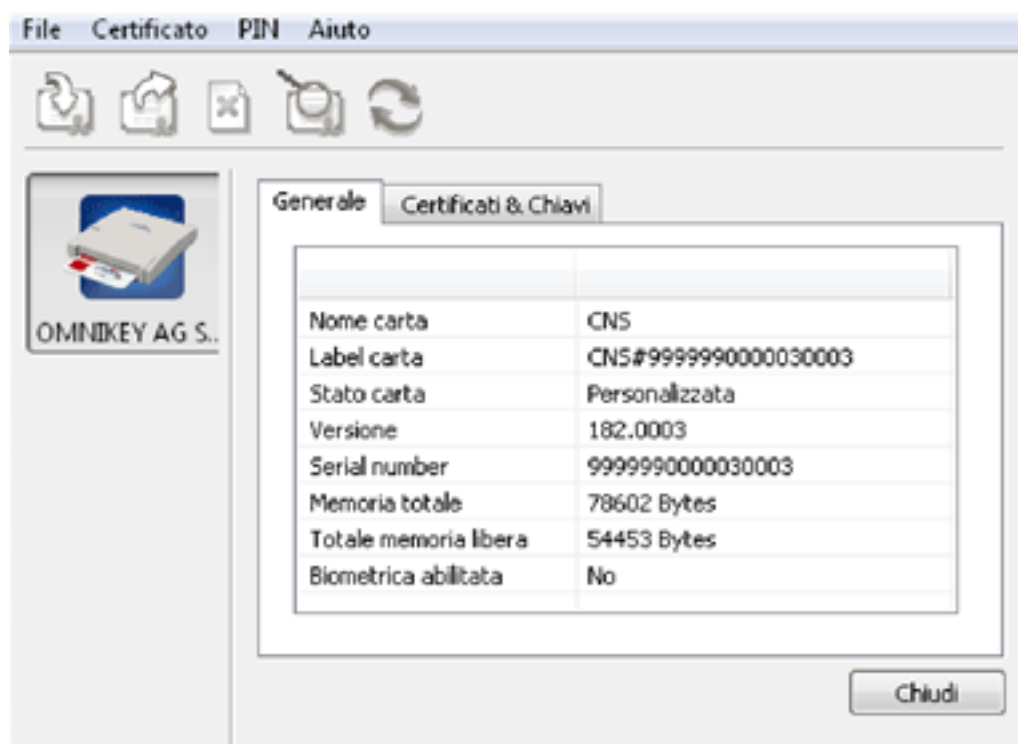

## 7.2.2 Configurazione delle postazioni

Le postazioni che saranno utilizzate dagli operatori comunali per interagire con il sistema ANPR devono essere munite di certificati di postazione.

---

**Importante:** L'azione di configurazione è fortemente dipendente del browser in uso, di seguito si riportano alcune indicazioni di massima, rimandando le necessarie precisazioni alla documentazione del browser in uso.

---

Chrome (verificato su Versione 59)

1. accedere alla sezione «Impostazioni»
2. individuare la voce «Gestione Certificati»
3. importare il certificato attraverso la funzione «Importa»

Internet Explorer (verificato su Versione 11)

1. accedere alla sezione «Opzioni Internet»
2. selezionare la funzione «Certificati» dal tab «Contenuto»
3. importare il certificato attraverso la funzione «Importa»

Firefox (verificato su Versione 54)

1. accedere alla sezione «Opzioni»
2. selezionare la funzione «Mostra Certificati» dal tab «Avanzate»
3. importare il certificato attraverso la funzione «Importa»

---

### Censimento utenti e postazioni: guida essenziale per le Prefetture

---

In questo documento sono contenute le istruzioni essenziali per il censimento degli utenti e delle postazioni riservato alle Prefetture.



---

### Change management

---

In quanto segue vengono descritte le convenzioni e i processi da adottare per gestire i cambiamenti software di ANPR.

---

**Nota:** Ogni nuova versione Major viene lasciata in produzione 3 mesi in concorrenza con la precedente versione. Ogni modifica ai contratti che aggiunga campi opzionali o nuovi metodi viene considerata retrocompatibile

---

Maggiori informazioni possono essere trovate sul [sito di ANPR](https://www.anpr.interno.it/)<sup>89</sup>.

---

<sup>89</sup> <https://www.anpr.interno.it/>



---

## Specifiche tecniche e tabelle di riferimento

---

### Specifiche Tecniche

- Specifiche di interfaccia dei servizi di ANPR per i comuni – documento generale - pdf (aggiornato al 18 Luglio 2018)<sup>90</sup>
- Specifiche di interfaccia dei servizi di ANPR per i comuni – documentazione tecnica - rar (aggiornato al 19 Ottobre 2018)<sup>91</sup>
- **Specifiche di interfaccia dei servizi di ANPR per i comuni – documento generale - [PDF] (aggiornate al 17 novembre 2018)**  
Documento esteso di specifiche tecniche, inclusi la configurazione di sicurezza (SAML) dei servizi, la struttura dei messaggi, l'integrazione con Agenzia delle Entrate.
- Specifiche di interfaccia dei servizi di ANPR per i comuni – documento generale - [PDF] (aggiornate al 15 Novembre 2018)<sup>93</sup>
- Specifiche di interfaccia dei servizi di ANPR per i comuni – documentazione tecnica - [RAR] (aggiornate al 14 Gennaio 2019)<sup>94</sup>
- Appendice - Validazione del codice fiscale e dei dati anagrafici e risoluzione disallineamenti con l'Agenzia delle Entrate [PDF] (aggiornate al 11 Febbraio 2019)<sup>95</sup>
- Configurazione del browser [PDF]<sup>96</sup>
- RoadMap [PDF]<sup>97</sup>
- Indirizzi Web services produzione [PDF] (aggiornate al 07 Giugno 2018)<sup>98</sup>

<sup>90</sup> [https://www.anpr.interno.it/portale/documents/20182/239162/MI-14-AN-01+SPECIFICHE+DI+INTERFACCIA+WS\\_18\\_07\\_2018\\_v1.pdf/4dae04f3-0e96-4e77-929c-8240bb93d53b](https://www.anpr.interno.it/portale/documents/20182/239162/MI-14-AN-01+SPECIFICHE+DI+INTERFACCIA+WS_18_07_2018_v1.pdf/4dae04f3-0e96-4e77-929c-8240bb93d53b)

<sup>91</sup> <https://anpr.interno.it/portale/documents/20182/239162/SPECIFICHE+DI+INTERFACCIA+14012019.rar/9ac58f28-63d2-436f-9672-4d442ab026d5>

<sup>92</sup> <https://www.anpr.interno.it/portale/documents/20182/50186/Sito+WEB+di+ANPR+e+specifiche+di+integrazione17112017.pdf/2ab258a3-ad62-4220-8cbc-8cd9b4563832>

<sup>93</sup> [https://anpr.interno.it/portale/documents/20182/239162/MI-14-AN-01+SPECIFICHE+DI+INTERFACCIA+WS\\_18\\_07\\_2018\\_v1.pdf/4dae04f3-0e96-4e77-929c-8240bb93d53b](https://anpr.interno.it/portale/documents/20182/239162/MI-14-AN-01+SPECIFICHE+DI+INTERFACCIA+WS_18_07_2018_v1.pdf/4dae04f3-0e96-4e77-929c-8240bb93d53b)

<sup>94</sup> <https://anpr.interno.it/portale/documents/20182/239162/SPECIFICHE+DI+INTERFACCIA+14012019.rar/9ac58f28-63d2-436f-9672-4d442ab026d5>

<sup>95</sup> [https://www.anpr.interno.it/portale/documents/20182/239162/Risoluzione+disallineamenti+con+l%27Agenzia+delle+Entrate+11\\_02\\_2019.pdf/2e4e13c2-c606-43c9-82cb-f2362200db4e](https://www.anpr.interno.it/portale/documents/20182/239162/Risoluzione+disallineamenti+con+l%27Agenzia+delle+Entrate+11_02_2019.pdf/2e4e13c2-c606-43c9-82cb-f2362200db4e)

<sup>96</sup> <https://anpr.interno.it/portale/documents/20182/209665/Nota+configurazione+browser.pdf/224d3db3-036e-4534-b1b5-b3b11b530b21>

<sup>97</sup> <https://anpr.interno.it/portale/documents/20182/239162/roadmap03082018.pdf/c8c88eb1-9449-499a-a702-5b80184e9596>

<sup>98</sup> <https://www.anpr.interno.it/portale/documents/20182/239162/Servizi+Attivi.pdf/fb256959-9934-41af-bc8f-0dd4a928f003>

## 10.1 Aggiornamenti alla documentazione tecnica

Aggiornamento 5 Maggio 2019

Download<sup>99</sup>

Data	servizio/ oggetto
2017-01-17 00:00:00	6001
2017-01-17 00:00:00	docRiconoscimento
2017-01-17 00:00:00	2003
2017-01-17 00:00:00	3007
2017-01-17 00:00:00	5008
2017-01-17 00:00:00	5008
2017-01-17 00:00:00	
2017-01-17 00:00:00	
2017-01-17 00:00:00	
2017-01-20 00:00:00	1002
2017-01-20 00:00:00	A002
2017-01-20 00:00:00	5008
2017-01-20 00:00:00	3002
2017-01-20 00:00:00	5008
2017-01-20 00:00:00	1002
2017-01-20 00:00:00	A002
2017-01-20 00:00:00	
2017-01-20 00:00:00	
2017-01-20 00:00:00	
2017-01-20 00:00:00	
2017-01-20 00:00:00	
2017-01-20 00:00:00	1002/A002/5008
2017-01-26 00:00:00	Subentro
2017-01-26 00:00:00	Subentro
2017-02-17 00:00:00	Subentro
2017-02-17 00:00:00	Subentro
2017-03-01 00:00:00	Notifiche
2017-03-01 00:00:00	Tabelle decodifica
2017-03-01 00:00:00	lista errori
2016-03-17 00:00:00	1002
2016-03-17 00:00:00	1002
2016-03-17 00:00:00	1002/A002/5008
2016-03-17 00:00:00	1002/A002/5008
2016-03-17 00:00:00	Documento specifiche
2016-03-21 00:00:00	Documento specifiche
2016-03-21 00:00:00	decodifiche
2016-03-29 00:00:00	1002/A002/5008/3002
2016-03-29 00:00:00	1002/A002/5008/3002
2016-03-29 00:00:00	1002/A002/5008/3002
2016-03-29 00:00:00	1002/A002/5008/3002
2017-04-07 00:00:00	Subentro
2017-04-07 00:00:00	Scioglimento matrimonio
2017-04-07 00:00:00	Documento specifiche

<sup>99</sup> [https://anpr.interno.it/portale/documents/20182/239162/aggiornamenti\\_06\\_03\\_2019.xlsx/082ba94b-f63e-40b0-9445-ee831d3ce35f](https://anpr.interno.it/portale/documents/20182/239162/aggiornamenti_06_03_2019.xlsx/082ba94b-f63e-40b0-9445-ee831d3ce35f)



Data	servizio/ oggetto
2017-04-07 00:00:00	Tabelle decodifica
2017-04-12 00:00:00	Documento specifiche
2017-05-11 00:00:00	Tabelle decodifica
2017-05-11 00:00:00	specifiche xlsx
2017-05-11 00:00:00	specifiche xlsx
2017-05-11 00:00:00	Guida operativa per il censimento degli utenti e delle postazioni e delle successive attività di consegna delle s
2017-05-11 00:00:00	Documento specifiche
2017-05-11 00:00:00	Tabelle decodifica
2017-05-11 00:00:00	Tabelle decodifica
2017-05-11 00:00:00	Documento specifiche
2017-05-16 00:00:00	Documento specifiche
2017-05-16 00:00:00	Tabelle decodifica
2017-06-21 00:00:00	wsd1N000
2017-06-21 00:00:00	wsd16001
2017-06-21 00:00:00	Notifiche
2017-06-21 00:00:00	Certificazioni
2017-06-21 00:00:00	wsd11000
2017-06-21 00:00:00	1002-IscrizioneAltriMotivi
2017-06-21 00:00:00	A001-IscrizioneAIRENascita
2017-06-21 00:00:00	A002-IscrizioneAIREAltriMotivi
2017-06-21 00:00:00	wsd15000
2017-06-21 00:00:00	5001-MutazioneFamiglia-Convivenza
2017-06-21 00:00:00	5012-AnnullamentoMutazione
2017-06-21 00:00:00	lista errori
2017-06-21 00:00:00	Documento specifiche
2017-06-26 00:00:00	Aggiornamento tabelle decodifica
2017-07-12 00:00:00	5013-RevocaDato
2017-07-12 00:00:00	Residenza estera
2017-07-12 00:00:00	5013-RevocaDato
2017-07-12 00:00:00	Documento specifiche
2017-07-12 00:00:00	Documento specifiche
2017-07-12 00:00:00	Tabelle decodifica
2017-08-31 00:00:00	specifiche xlsx
2017-08-31 00:00:00	specifiche xlsx
2017-08-31 00:00:00	Tabelle decodifica
2017-09-05 00:00:00	Documento specifiche
2017-09-05 00:00:00	specifiche xlsx
2017-09-22 00:00:00	lista errori
2017-09-22 00:00:00	Oggetti
2017-09-28 00:00:00	lista errori
2017-05-10 00:00:00	Tabella 3 comuni
2017-05-10 00:00:00	lista errori
2017-10-11 00:00:00	lista errori
2017-10-11 00:00:00	tipoDatiControllo
2017-10-16 00:00:00	lista errori
2017-10-17 00:00:00	specifiche xlsx
2017-10-18 00:00:00	lista errori
2017-10-19 00:00:00	lista errori
2017-10-19 00:00:00	Invio file di Subentro

Data	servizio/ oggetto
2017-10-19 00:00:00	Documentazione sito WEB
2017-10-19 00:00:00	Documentazione sito WEB
2017-10-19 00:00:00	Documentazione sito WEB
2017-10-24 00:00:00	lista errori
2017-10-24 00:00:00	Tabelle decodifica
2017-10-24 00:00:00	Tabelle decodifica
2017-10-24 00:00:00	
2017-10-26 00:00:00	lista errori
2017-11-03 00:00:00	lista errori
2017-11-03 00:00:00	
2017-11-09 00:00:00	lista errori
2017-11-16 00:00:00	lista errori
2017-11-17 00:00:00	
2017-11-17 00:00:00	specifiche xlsx
2017-11-17 00:00:00	servizi 5014 e 1014
2017-11-17 00:00:00	elenco servizi
2017-11-17 00:00:00	elenco funzioni web
2017-11-29 00:00:00	Tabelle decodifica
2017-11-29 00:00:00	Tabelle decodifica
2017-11-29 00:00:00	Tabelle decodifica
2017-11-29 00:00:00	Tabelle decodifica
2017-12-01 00:00:00	Tabella 3 comuni
2017-12-05 00:00:00	Tabelle decodifica
2017-12-05 00:00:00	specifiche xlsx
2017-12-13 00:00:00	Documento specifiche
2017-12-29 00:00:00	Tabella 3 comuni
2018-01-05 00:00:00	Tabella 3 comuni
2018-01-15 00:00:00	Tabella 24 Elenco consolati
2018-01-16 00:00:00	Tabella 3 comuni
2018-01-18 00:00:00	Tabella 3 comuni
2018-01-21 00:00:00	specifiche xlsx
2018-01-21 00:00:00	specifiche xsd
2018-02-05 00:00:00	lista errori
2018-02-05 00:00:00	Tabelle decodifica
2018-02-05 00:00:00	specifiche xlsx
2018-02-05 00:00:00	specifiche xsd
2018-02-05 00:00:00	Documento specifiche
2018-02-07 00:00:00	lista errori
2018-02-08 00:00:00	Nuova lista errori
2018-02-08 00:00:00	Nuova lista errori
2018-02-08 00:00:00	Nuova lista errori
2018-02-09 00:00:00	Tabelle decodifica
2018-02-15 00:00:00	Tabelle decodifica
2018-02-15 00:00:00	Documento specifiche
2018-02-15 00:00:00	Documento specifiche
2018-02-19 00:00:00	Elenco segnalazioni ANPR subentro
2018-02-21 00:00:00	Tabella 41 Stati, Territori, Consolati
2018-02-21 00:00:00	Elenco segnalazioni ANPR operazioni anagrafiche
2018-02-22 00:00:00	Tabella 2 Stati esteri

Data	servizio/ oggetto
2018-02-23 00:00:00	Tabella 3 comuni
2018-03-06 00:00:00	Elenco segnalazioni ANPR operazioni anagrafiche
2018-03-13 00:00:00	Elenco segnalazioni ANPR operazioni anagrafiche
2018-03-20 00:00:00	Elenco segnalazioni ANPR operazioni anagrafiche
2018-03-26 00:00:00	Tabella 3 comuni
2018-03-28 00:00:00	Documento specifiche
2018-04-04 00:00:00	Tabella 3 comuni
2018-04-12 00:00:00	Elenco segnalazioni ANPR operazioni anagrafiche
2018-04-12 00:00:00	specifiche xlsx
2018-04-13 00:00:00	Tabella 3 comuni
2018-04-18 00:00:00	Tabella 3 comuni
2018-04-23 00:00:00	Elenco segnalazioni ANPR operazioni anagrafiche
2018-04-23 00:00:00	Tabella 3 comuni
2018-04-24 00:00:00	Tabella 3 comuni
2018-05-02 00:00:00	Tabella 3 comuni
2018-05-07 00:00:00	Elenco segnalazioni ANPR operazioni anagrafiche
2018-05-15 00:00:00	Documento specifiche
2018-05-15 00:00:00	specifiche xlsx
2018-05-15 00:00:00	specifiche xsd
2018-05-15 00:00:00	Tabella 36 Tipi di mutazione
2018-05-15 00:00:00	Elenco segnalazioni ANPR operazioni anagrafiche
2018-05-22 00:00:00	specifiche xlsx
2018-05-22 00:00:00	Documento specifiche
2018-05-23 00:00:00	Documento specifiche
2018-05-23 00:00:00	specifiche xlsx
2018-05-24 00:00:00	Documento specifiche
2018-05-25 00:00:00	Elenco segnalazioni ANPR operazioni anagrafiche
2018-05-28 00:00:00	specifiche xlsx
2018-05-30 00:00:00	Documento specifiche
2018-05-30 00:00:00	specifiche xlsx
2018-05-30 00:00:00	specifiche xsd
2018-05-30 00:00:00	Tabella 25 tipo indirizzo
2018-05-30 00:00:00	Tabella 30 tipo mutazione famiglia
2018-05-30 00:00:00	Tabella 36 tipo mutazione
2018-06-01 00:00:00	Errori segnalati dall' Agenzia delle entrate
2018-06-01 00:00:00	Tabella 3 comuni
2018-06-07 00:00:00	Tabella 3 comuni
2018-06-07 00:00:00	Certificati
2018-06-07 00:00:00	Dodumentazione
2018-06-12 00:00:00	Tabella 3 comuni
2018-06-15 00:00:00	Elenco segnalazioni ANPR operazioni anagrafiche
2018-07-09 00:00:00	Documento specifiche
2018-07-09 00:00:00	specifiche xlsx
2018-07-18 00:00:00	Tabella 3 comuni
2018-07-09 00:00:00	Documento specifiche
2018-07-24 00:00:00	Tabella 41 Stati territori consolati
2018-07-25 00:00:00	specifiche xsd
2018-07-25 00:00:00	Documento specifiche
2018-07-25 00:00:00	Documento specifiche

Data	servizio/ oggetto
2018-08-03 00:00:00	Elenco segnalazioni ANPR operazioni anagrafiche
2018-08-10 00:00:00	Tabella 3 comuni
2018-08-27 00:00:00	Tabella 3 comuni
2018-09-06 00:00:00	Tabella 3 comuni
2018-09-12 00:00:00	Anomalie al subentro e operazioni di registrazione
2018-09-14 00:00:00	Elenco segnalazioni ANPR operazioni anagrafiche
2018-09-20 00:00:00	Tabella 3 comuni
2018-09-21 00:00:00	Tabella 3 comuni
2018-09-26 00:00:00	Tabella 3 comuni
2018-09-26 00:00:00	Elenco dei web services disponibili
2018-09-26 00:00:00	Elenco segnalazioni ANPR operazioni anagrafiche
2018-09-27 00:00:00	Elenco dei web services disponibili
2018-09-27 00:00:00	specifiche xlsx
2018-10-04 00:00:00	Elenco segnalazioni ANPR operazioni anagrafiche
2018-10-16 00:00:00	Elenco segnalazioni ANPR operazioni anagrafiche
2018-10-16 00:00:00	specifiche xlsx
2018-10-16 00:00:00	Tabella 28 Motivi cancellazione AIRE
2018-10-18 00:00:00	Elenco segnalazioni ANPR operazioni anagrafiche
2018-10-18 00:00:00	Documento specifiche
2018-11-09 00:00:00	Tabella 2 Stati esteri
2018-11-12 00:00:00	specifiche xlsx
2018-11-12 00:00:00	specifiche xsd
2018-11-15 00:00:00	Elenco segnalazioni ANPR operazioni anagrafiche
2018-11-15 00:00:00	specifiche xlsx
2018-11-15 00:00:00	specifiche xsd
2018-11-15 00:00:00	Documento specifiche
2018-11-22 00:00:00	Elenco segnalazioni ANPR al subentro
2018-11-22 00:00:00	Elenco segnalazioni ANPR operazioni anagrafiche
2018-11-22 00:00:00	specifiche xsd
2018-11-23 00:00:00	specifiche xsd
2018-12-12 00:00:00	Tabella 3 comuni
2018-12-14 00:00:00	Documento specifiche
2019-01-08 00:00:00	Tabella 3 comuni
2019-01-08 00:00:00	Tabella 43 cessazione unioni civili, convivenze
2019-01-14 00:00:00	Tabella 3 comuni
2019-01-14 00:00:00	specifiche xlsx
2019-01-16 00:00:00	Tabella 3 comuni
2019-01-17 00:00:00	Tabella 3 comuni
2019-01-21 00:00:00	Elenco segnalazioni ANPR operazioni anagrafiche
2019-01-31 00:00:00	Tabella 3 comuni
2019-01-31 00:00:00	Guida operativa per il censimento degli utenti e delle postazioni e delle successive attività di consegna delle s
2019-02-01 00:00:00	Tabella 3 comuni
2019-02-05 00:00:00	Elenco segnalazioni ANPR operazioni anagrafiche
2019-02-11 00:00:00	Documento specifiche
2019-02-13 00:00:00	Elenco segnalazioni ANPR operazioni anagrafiche
2019-02-18 00:00:00	Tabella 3 comuni
2019-02-18 00:00:00	specifiche xsd
2019-02-25 00:00:00	Tabella 3 comuni
2019-03-06 00:00:00	Tabella 3 comuni

## 10.2 Tabella 01 - Stato civile

**Aggiornamento** 22 maggio 2017

**Fonte** Istat

**Note** Aggiornati codici 7 e 8

Download<sup>100</sup>

ID	
1	Celibe/Nubile
2	Coniugato/a
3	Vedovo/a
4	Divorziato/a
9	Non classificabile/ignoto/n.c
6	Unito civilmente
7	Stato libero a seguito di decesso della parte unita civilmente
8	Stato libero a seguito di scioglimento dell'unione

## 10.3 Tabella 02 - Stati Esteri

**Aggiornamento** 9 novembre 2018

**Fonte** Istat Ministero degli Affari Esteri e della Cooperazione Internazionale

**Note** Valorizzato il CODAT per ISOLA DELLA MARTINICA Z513, ISOLA DI ARUBA Z501

Download<sup>101</sup>

ID	DENOMINAZIONE
1	AFGHANISTAN <ul style="list-style-type: none"> <li>• DENOMINAZIONEISTAT: Afghanistan</li> <li>• DENOMINAZIONEISTAT_EN: Afghanistan</li> <li>• DATAINIZIOVALIDITA: 01/01/1900</li> <li>• DATAFINEVALIDITA: 31/12/9999</li> <li>• CODISO3166_1_ALPHA3: AFG</li> <li>• CODMAE: 300</li> <li>• CODMIN: 301</li> <li>• CODAT: Z200</li> <li>• CODISTAT: 301</li> <li>• CITTADINANZA: S</li> <li>• NASCITA: S</li> <li>• RESIDENZA: S</li> <li>• FONTE: MAECI</li> <li>• TIPO: STATO</li> </ul>

Continua alla pagina successiva

<sup>100</sup> [https://www.anpr.interno.it/portale/documents/20182/26001/tabella\\_1\\_stato\\_civile.xlsx/cef8e627-6416-4a6d-96bb-6eea502288da](https://www.anpr.interno.it/portale/documents/20182/26001/tabella_1_stato_civile.xlsx/cef8e627-6416-4a6d-96bb-6eea502288da)

<sup>101</sup> [https://www.anpr.interno.it/portale/documents/20182/239162/tabella\\_2\\_statiesteri\\_09112018.xlsx/7fb079d-0b79-4afc-bca4-b044fc48dd41](https://www.anpr.interno.it/portale/documents/20182/239162/tabella_2_statiesteri_09112018.xlsx/7fb079d-0b79-4afc-bca4-b044fc48dd41)

Tabella 10.2 – continua dalla pagina precedente

ID	DENOMINAZIONE
2	<p>ALBANIA</p> <ul style="list-style-type: none"> <li>• DENOMINAZIONEISTAT: Albania</li> <li>• DENOMINAZIONEISTAT_EN: Albania</li> <li>• DATAINIZIOVALIDITA: 01/01/1900</li> <li>• DATAFINEVALIDITA: 31/12/9999</li> <li>• CODISO3166_1_ALPHA3: ALB</li> <li>• CODMAE: 220</li> <li>• CODMIN: 201</li> <li>• CODAT: Z100</li> <li>• CODISTAT: 201</li> <li>• CITTADINANZA: S</li> <li>• NASCITA: S</li> <li>• RESIDENZA: S</li> <li>• FONTE: MAECI</li> <li>• TIPO: STATO</li> </ul>
3	<p>ALGERIA</p> <ul style="list-style-type: none"> <li>• DENOMINAZIONEISTAT: Algeria</li> <li>• DENOMINAZIONEISTAT_EN: Algeria</li> <li>• DATAINIZIOVALIDITA: 01/01/1900</li> <li>• DATAFINEVALIDITA: 31/12/9999</li> <li>• CODISO3166_1_ALPHA3: DZA</li> <li>• CODMAE: 350</li> <li>• CODMIN: 401</li> <li>• CODAT: Z301</li> <li>• CODISTAT: 401</li> <li>• CITTADINANZA: S</li> <li>• NASCITA: S</li> <li>• RESIDENZA: S</li> <li>• FONTE: MAECI</li> <li>• TIPO: STATO</li> </ul>
4	<p>ANDORRA</p> <ul style="list-style-type: none"> <li>• DENOMINAZIONEISTAT: Andorra</li> <li>• DENOMINAZIONEISTAT_EN: Andorra</li> <li>• DATAINIZIOVALIDITA: 01/01/1900</li> <li>• DATAFINEVALIDITA: 31/12/9999</li> <li>• CODISO3166_1_ALPHA3: AND</li> <li>• CODMAE: 221</li> <li>• CODMIN: 202</li> <li>• CODAT: Z101</li> <li>• CODISTAT: 202</li> <li>• CITTADINANZA: S</li> <li>• NASCITA: S</li> <li>• RESIDENZA: S</li> <li>• FONTE: MAECI</li> <li>• TIPO: STATO</li> </ul>

Continua alla pagina successiva

Tabella 10.2 – continua dalla pagina precedente

ID	DENOMINAZIONE
5	ANGOLA <ul style="list-style-type: none"> <li>• DENOMINAZIONEISTAT: Angola</li> <li>• DENOMINAZIONEISTAT_EN: Angola</li> <li>• DATAINIZIOVALIDITA: 01/01/1900</li> <li>• DATAFINEVALIDITA: 31/12/9999</li> <li>• CODISO3166_1_ALPHA3: AGO</li> <li>• CODMAE: 393</li> <li>• CODMIN: 402</li> <li>• CODAT: Z302</li> <li>• CODISTAT: 402</li> <li>• CITTADINANZA: S</li> <li>• NASCITA: S</li> <li>• RESIDENZA: S</li> <li>• FONTE: MAECI</li> <li>• TIPO: STATO</li> </ul>
6	ANTIGUA E BARBUDA <ul style="list-style-type: none"> <li>• DENOMINAZIONEISTAT: Antigua e Barbuda</li> <li>• DENOMINAZIONEISTAT_EN: Antigua and Barbuda</li> <li>• DATAINIZIOVALIDITA: 01/01/1900</li> <li>• DATAFINEVALIDITA: 31/12/9999</li> <li>• CODISO3166_1_ALPHA3: ATG</li> <li>• CODMAE: 294</li> <li>• CODMIN: 503</li> <li>• CODAT: Z532</li> <li>• CODISTAT: 503</li> <li>• CITTADINANZA: S</li> <li>• NASCITA: S</li> <li>• RESIDENZA: S</li> <li>• FONTE: MAECI</li> <li>• TIPO: STATO</li> </ul>
7	ARABIA SAUDITA <ul style="list-style-type: none"> <li>• DENOMINAZIONEISTAT: Arabia Saudita</li> <li>• DENOMINAZIONEISTAT_EN: Saudi Arabia</li> <li>• DATAINIZIOVALIDITA: 01/01/1900</li> <li>• DATAFINEVALIDITA: 31/12/9999</li> <li>• CODISO3166_1_ALPHA3: SAU</li> <li>• CODMAE: 301</li> <li>• CODMIN: 302</li> <li>• CODAT: Z203</li> <li>• CODISTAT: 302</li> <li>• CITTADINANZA: S</li> <li>• NASCITA: S</li> <li>• RESIDENZA: S</li> <li>• FONTE: MAECI</li> <li>• TIPO: STATO</li> </ul>

Continua alla pagina successiva

Tabella 10.2 – continua dalla pagina precedente

ID	DENOMINAZIONE
8	<p>ARGENTINA</p> <ul style="list-style-type: none"> <li>• DENOMINAZIONEISTAT: Argentina</li> <li>• DENOMINAZIONEISTAT_EN: Argentina</li> <li>• DATAINIZIOVALIDITA: 01/01/1900</li> <li>• DATAFINEVALIDITA: 31/12/9999</li> <li>• CODISO3166_1_ALPHA3: ARG</li> <li>• CODMAE: 260</li> <li>• CODMIN: 602</li> <li>• CODAT: Z600</li> <li>• CODISTAT: 602</li> <li>• CITTADINANZA: S</li> <li>• NASCITA: S</li> <li>• RESIDENZA: S</li> <li>• FONTE: MAECI</li> <li>• TIPO: STATO</li> </ul>
9	<p>ARMENIA</p> <ul style="list-style-type: none"> <li>• DENOMINAZIONEISTAT: Armenia</li> <li>• DENOMINAZIONEISTAT_EN: Armenia</li> <li>• DATAINIZIOVALIDITA: 01/01/1900</li> <li>• DATAFINEVALIDITA: 31/12/9999</li> <li>• CODISO3166_1_ALPHA3: ARM</li> <li>• CODMAE: 454</li> <li>• CODMIN: 358</li> <li>• CODAT: Z252</li> <li>• CODISTAT: 358</li> <li>• CITTADINANZA: S</li> <li>• NASCITA: S</li> <li>• RESIDENZA: S</li> <li>• FONTE: MAECI</li> <li>• TIPO: STATO</li> <li>• DATAULTIMOAGG: 28/09/2016</li> </ul>
10	<p>AUSTRALIA</p> <ul style="list-style-type: none"> <li>• DENOMINAZIONEISTAT: Australia</li> <li>• DENOMINAZIONEISTAT_EN: Australia</li> <li>• DATAINIZIOVALIDITA: 01/01/1900</li> <li>• DATAFINEVALIDITA: 31/12/9999</li> <li>• CODISO3166_1_ALPHA3: AUS</li> <li>• CODMAE: 302</li> <li>• CODMIN: 701</li> <li>• CODAT: Z700</li> <li>• CODISTAT: 701</li> <li>• CITTADINANZA: S</li> <li>• NASCITA: S</li> <li>• RESIDENZA: S</li> <li>• FONTE: MAECI</li> <li>• TIPO: STATO</li> </ul>

Continua alla pagina successiva



Tabella 10.2 – continua dalla pagina precedente

ID	DENOMINAZIONE
11	<b>AUSTRIA</b> <ul style="list-style-type: none"> <li>• DENOMINAZIONEISTAT: Austria</li> <li>• DENOMINAZIONEISTAT_EN: Austria</li> <li>• DATAINIZIOVALIDITA: 01/01/1900</li> <li>• DATAFINEVALIDITA: 31/12/9999</li> <li>• CODISO3166_1_ALPHA3: AUT</li> <li>• CODMAE: 222</li> <li>• CODMIN: 203</li> <li>• CODAT: Z102</li> <li>• CODISTAT: 203</li> <li>• CITTADINANZA: S</li> <li>• NASCITA: S</li> <li>• RESIDENZA: S</li> <li>• FONTE: MAECI</li> <li>• TIPO: STATO</li> </ul>
12	<b>AZERBAIGIAN</b> <ul style="list-style-type: none"> <li>• DENOMINAZIONEISTAT: Azerbaijan</li> <li>• DENOMINAZIONEISTAT_EN: Azerbaijan</li> <li>• DATAINIZIOVALIDITA: 01/01/1900</li> <li>• DATAFINEVALIDITA: 31/12/9999</li> <li>• CODISO3166_1_ALPHA3: AZE</li> <li>• CODMAE: 455</li> <li>• CODMIN: 359</li> <li>• CODAT: Z253</li> <li>• CODISTAT: 359</li> <li>• CITTADINANZA: S</li> <li>• NASCITA: S</li> <li>• RESIDENZA: S</li> <li>• FONTE: MAECI</li> <li>• TIPO: STATO</li> <li>• DATAULTIMOAGG: 28/09/2016</li> </ul>
13	<b>BAHAMAS</b> <ul style="list-style-type: none"> <li>• DENOMINAZIONEISTAT: Bahamas</li> <li>• DENOMINAZIONEISTAT_EN: Bahamas</li> <li>• DATAINIZIOVALIDITA: 01/01/1900</li> <li>• DATAFINEVALIDITA: 31/12/9999</li> <li>• CODISO3166_1_ALPHA3: BHS</li> <li>• CODMAE: 261</li> <li>• CODMIN: 505</li> <li>• CODAT: Z502</li> <li>• CODISTAT: 505</li> <li>• CITTADINANZA: S</li> <li>• NASCITA: S</li> <li>• RESIDENZA: S</li> <li>• FONTE: MAECI</li> <li>• TIPO: STATO</li> </ul>

Continua alla pagina successiva

Tabella 10.2 – continua dalla pagina precedente

ID	DENOMINAZIONE
14	<p><b>BAHREIN</b></p> <ul style="list-style-type: none"> <li>• DENOMINAZIONEISTAT: Bahrein</li> <li>• DENOMINAZIONEISTAT_EN: Bahrain</li> <li>• DATAINIZIOVALIDITA: 01/01/1900</li> <li>• DATAFINEVALIDITA: 31/12/9999</li> <li>• CODISO3166_1_ALPHA3: BHR</li> <li>• CODMAE: 341</li> <li>• CODMIN: 304</li> <li>• CODAT: Z204</li> <li>• CODISTAT: 304</li> <li>• CITTADINANZA: S</li> <li>• NASCITA: S</li> <li>• RESIDENZA: S</li> <li>• FONTE: MAECI</li> <li>• TIPO: STATO</li> </ul>
15	<p><b>BANGLADESH</b></p> <ul style="list-style-type: none"> <li>• DENOMINAZIONEISTAT: Bangladesh</li> <li>• DENOMINAZIONEISTAT_EN: Bangladesh</li> <li>• DATAINIZIOVALIDITA: 01/01/1900</li> <li>• DATAFINEVALIDITA: 31/12/9999</li> <li>• CODISO3166_1_ALPHA3: BGD</li> <li>• CODMAE: 338</li> <li>• CODMIN: 305</li> <li>• CODAT: Z249</li> <li>• CODISTAT: 305</li> <li>• CITTADINANZA: S</li> <li>• NASCITA: S</li> <li>• RESIDENZA: S</li> <li>• FONTE: MAECI</li> <li>• TIPO: STATO</li> </ul>
16	<p><b>BARBADOS</b></p> <ul style="list-style-type: none"> <li>• DENOMINAZIONEISTAT: Barbados</li> <li>• DENOMINAZIONEISTAT_EN: Barbados</li> <li>• DATAINIZIOVALIDITA: 01/01/1900</li> <li>• DATAFINEVALIDITA: 31/12/9999</li> <li>• CODISO3166_1_ALPHA3: BRB</li> <li>• CODMAE: 286</li> <li>• CODMIN: 506</li> <li>• CODAT: Z522</li> <li>• CODISTAT: 506</li> <li>• CITTADINANZA: S</li> <li>• NASCITA: S</li> <li>• RESIDENZA: S</li> <li>• FONTE: MAECI</li> <li>• TIPO: STATO</li> </ul>

Continua alla pagina successiva

Tabella 10.2 – continua dalla pagina precedente

ID	DENOMINAZIONE
17	BELGIO <ul style="list-style-type: none"> <li>• DENOMINAZIONEISTAT: Belgio</li> <li>• DENOMINAZIONEISTAT_EN: Belgium</li> <li>• DATAINIZIOVALIDITA: 01/01/1900</li> <li>• DATAFINEVALIDITA: 31/12/9999</li> <li>• CODISO3166_1_ALPHA3: BEL</li> <li>• CODMAE: 223</li> <li>• CODMIN: 206</li> <li>• CODAT: Z103</li> <li>• CODISTAT: 206</li> <li>• CITTADINANZA: S</li> <li>• NASCITA: S</li> <li>• RESIDENZA: S</li> <li>• FONTE: MAECI</li> <li>• TIPO: STATO</li> </ul>
18	BELIZE <ul style="list-style-type: none"> <li>• DENOMINAZIONEISTAT: Belize</li> <li>• DENOMINAZIONEISTAT_EN: Belize</li> <li>• DATAINIZIOVALIDITA: 01/01/1900</li> <li>• DATAFINEVALIDITA: 31/12/9999</li> <li>• CODISO3166_1_ALPHA3: BLZ</li> <li>• CODMAE: 287</li> <li>• CODMIN: 507</li> <li>• CODAT: Z512</li> <li>• CODISTAT: 507</li> <li>• CITTADINANZA: S</li> <li>• NASCITA: S</li> <li>• RESIDENZA: S</li> <li>• FONTE: MAECI</li> <li>• TIPO: STATO</li> </ul>
19	BENIN <ul style="list-style-type: none"> <li>• DENOMINAZIONEISTAT: Benin (ex Dahomey)</li> <li>• DENOMINAZIONEISTAT_EN: Benin</li> <li>• DATAINIZIOVALIDITA: 01/01/1900</li> <li>• DATAFINEVALIDITA: 31/12/9999</li> <li>• CODISO3166_1_ALPHA3: BEN</li> <li>• CODMAE: 358</li> <li>• CODMIN: 406</li> <li>• CODAT: Z314</li> <li>• CODISTAT: 406</li> <li>• CITTADINANZA: S</li> <li>• NASCITA: S</li> <li>• RESIDENZA: S</li> <li>• FONTE: MAECI</li> <li>• TIPO: STATO</li> </ul>

Continua alla pagina successiva

Tabella 10.2 – continua dalla pagina precedente

ID	DENOMINAZIONE
20	<p>BHUTAN</p> <ul style="list-style-type: none"> <li>• DENOMINAZIONEISTAT: Bhutan</li> <li>• DENOMINAZIONEISTAT_EN: Bhutan</li> <li>• DATAINIZIOVALIDITA: 01/01/1900</li> <li>• DATAFINEVALIDITA: 31/12/9999</li> <li>• CODISO3166_1_ALPHA3: BTN</li> <li>• CODMAE: 303</li> <li>• CODMIN: 306</li> <li>• CODAT: Z205</li> <li>• CODISTAT: 306</li> <li>• CITTADINANZA: S</li> <li>• NASCITA: S</li> <li>• RESIDENZA: S</li> <li>• FONTE: MAECI</li> <li>• TIPO: STATO</li> </ul>
21	<p>BIELORUSSIA</p> <ul style="list-style-type: none"> <li>• DENOMINAZIONEISTAT: Bielorussia</li> <li>• DENOMINAZIONEISTAT_EN: Belarus</li> <li>• DATAINIZIOVALIDITA: 01/01/1900</li> <li>• DATAFINEVALIDITA: 31/12/9999</li> <li>• CODISO3166_1_ALPHA3: BLR</li> <li>• CODMAE: 257</li> <li>• CODMIN: 256</li> <li>• CODAT: Z139</li> <li>• CODISTAT: 256</li> <li>• CITTADINANZA: S</li> <li>• NASCITA: S</li> <li>• RESIDENZA: S</li> <li>• FONTE: MAECI</li> <li>• TIPO: STATO</li> </ul>
22	<p>BOLIVIA</p> <ul style="list-style-type: none"> <li>• DENOMINAZIONEISTAT: Bolivia</li> <li>• DENOMINAZIONEISTAT_EN: Bolivia, Plurinational State of</li> <li>• DATAINIZIOVALIDITA: 01/01/1900</li> <li>• DATAFINEVALIDITA: 31/12/9999</li> <li>• CODISO3166_1_ALPHA3: BOL</li> <li>• CODMAE: 262</li> <li>• CODMIN: 604</li> <li>• CODAT: Z601</li> <li>• CODISTAT: 604</li> <li>• CITTADINANZA: S</li> <li>• NASCITA: S</li> <li>• RESIDENZA: S</li> <li>• FONTE: MAECI</li> <li>• TIPO: STATO</li> </ul>

Continua alla pagina successiva

Tabella 10.2 – continua dalla pagina precedente

ID	DENOMINAZIONE
23	BOSNIA-ERZEGOVINA <ul style="list-style-type: none"> <li>• DENOMINAZIONEISTAT: Bosnia-Erzegovina</li> <li>• DENOMINAZIONEISTAT_EN: Bosnia and Herzegovina</li> <li>• DATAINIZIOVALIDITA: 01/01/1900</li> <li>• DATAFINEVALIDITA: 31/12/9999</li> <li>• CODISO3166_1_ALPHA3: BIH</li> <li>• CODMAE: 451</li> <li>• CODMIN: 252</li> <li>• CODAT: Z153</li> <li>• CODISTAT: 252</li> <li>• CITTADINANZA: S</li> <li>• NASCITA: S</li> <li>• RESIDENZA: S</li> <li>• FONTE: MAECI</li> <li>• TIPO: STATO</li> </ul>
24	BOTSWANA <ul style="list-style-type: none"> <li>• DENOMINAZIONEISTAT: Botswana</li> <li>• DENOMINAZIONEISTAT_EN: Botswana</li> <li>• DATAINIZIOVALIDITA: 01/01/1900</li> <li>• DATAFINEVALIDITA: 31/12/9999</li> <li>• CODISO3166_1_ALPHA3: BWA</li> <li>• CODMAE: 389</li> <li>• CODMIN: 408</li> <li>• CODAT: Z358</li> <li>• CODISTAT: 408</li> <li>• CITTADINANZA: S</li> <li>• NASCITA: S</li> <li>• RESIDENZA: S</li> <li>• FONTE: MAECI</li> <li>• TIPO: STATO</li> </ul>
25	BRASILE <ul style="list-style-type: none"> <li>• DENOMINAZIONEISTAT: Brasile</li> <li>• DENOMINAZIONEISTAT_EN: Brazil</li> <li>• DATAINIZIOVALIDITA: 01/01/1900</li> <li>• DATAFINEVALIDITA: 31/12/9999</li> <li>• CODISO3166_1_ALPHA3: BRA</li> <li>• CODMAE: 263</li> <li>• CODMIN: 605</li> <li>• CODAT: Z602</li> <li>• CODISTAT: 605</li> <li>• CITTADINANZA: S</li> <li>• NASCITA: S</li> <li>• RESIDENZA: S</li> <li>• FONTE: MAECI</li> <li>• TIPO: STATO</li> </ul>

Continua alla pagina successiva

Tabella 10.2 – continua dalla pagina precedente

ID	DENOMINAZIONE
26	<p>BRUNEI</p> <ul style="list-style-type: none"> <li>• DENOMINAZIONEISTAT: Brunei</li> <li>• DENOMINAZIONEISTAT_EN: Brunei Darus-salam</li> <li>• DATAINIZIOVALIDITA: 01/01/1900</li> <li>• DATAFINEVALIDITA: 31/12/9999</li> <li>• CODISO3166_1_ALPHA3: BRN</li> <li>• CODMAE: 461</li> <li>• CODMIN: 309</li> <li>• CODAT: Z207</li> <li>• CODISTAT: 309</li> <li>• CITTADINANZA: S</li> <li>• NASCITA: S</li> <li>• RESIDENZA: S</li> <li>• FONTE: MAECI</li> <li>• TIPO: STATO</li> </ul>
27	<p>BULGARIA</p> <ul style="list-style-type: none"> <li>• DENOMINAZIONEISTAT: Bulgaria</li> <li>• DENOMINAZIONEISTAT_EN: Bulgaria</li> <li>• DATAINIZIOVALIDITA: 01/01/1900</li> <li>• DATAFINEVALIDITA: 31/12/9999</li> <li>• CODISO3166_1_ALPHA3: BGR</li> <li>• CODMAE: 224</li> <li>• CODMIN: 209</li> <li>• CODAT: Z104</li> <li>• CODISTAT: 209</li> <li>• CITTADINANZA: S</li> <li>• NASCITA: S</li> <li>• RESIDENZA: S</li> <li>• FONTE: MAECI</li> <li>• TIPO: STATO</li> </ul>
28	<p>BURKINA FASO</p> <ul style="list-style-type: none"> <li>• DENOMINAZIONEISTAT: Burkina Faso (ex Alto Volta)</li> <li>• DENOMINAZIONEISTAT_EN: Burkina Faso</li> <li>• DATAINIZIOVALIDITA: 01/01/1900</li> <li>• DATAFINEVALIDITA: 31/12/9999</li> <li>• CODISO3166_1_ALPHA3: BFA</li> <li>• CODMAE: 351</li> <li>• CODMIN: 409</li> <li>• CODAT: Z354</li> <li>• CODISTAT: 409</li> <li>• CITTADINANZA: S</li> <li>• NASCITA: S</li> <li>• RESIDENZA: S</li> <li>• FONTE: MAECI</li> <li>• TIPO: STATO</li> </ul>

Continua alla pagina successiva

Tabella 10.2 – continua dalla pagina precedente

ID	DENOMINAZIONE
29	BURUNDI <ul style="list-style-type: none"> <li>• DENOMINAZIONEISTAT: Burundi</li> <li>• DENOMINAZIONEISTAT_EN: Burundi</li> <li>• DATAINIZIOVALIDITA: 01/01/1900</li> <li>• DATAFINEVALIDITA: 31/12/9999</li> <li>• CODISO3166_1_ALPHA3: BDI</li> <li>• CODMAE: 352</li> <li>• CODMIN: 410</li> <li>• CODAT: Z305</li> <li>• CODISTAT: 410</li> <li>• CITTADINANZA: S</li> <li>• NASCITA: S</li> <li>• RESIDENZA: S</li> <li>• FONTE: MAECI</li> <li>• TIPO: STATO</li> </ul>
30	CAMBOGIA <ul style="list-style-type: none"> <li>• DENOMINAZIONEISTAT: Cambogia</li> <li>• DENOMINAZIONEISTAT_EN: Cambodia</li> <li>• DATAINIZIOVALIDITA: 01/01/1900</li> <li>• DATAFINEVALIDITA: 31/12/9999</li> <li>• CODISO3166_1_ALPHA3: KHM</li> <li>• CODMAE: 305</li> <li>• CODMIN: 310</li> <li>• CODAT: Z208</li> <li>• CODISTAT: 310</li> <li>• CITTADINANZA: S</li> <li>• NASCITA: S</li> <li>• RESIDENZA: S</li> <li>• FONTE: MAECI</li> <li>• TIPO: STATO</li> </ul>
31	CAMERUN <ul style="list-style-type: none"> <li>• DENOMINAZIONEISTAT: Camerun</li> <li>• DENOMINAZIONEISTAT_EN: Cameroon</li> <li>• DATAINIZIOVALIDITA: 01/01/1900</li> <li>• DATAFINEVALIDITA: 31/12/9999</li> <li>• CODISO3166_1_ALPHA3: CMR</li> <li>• CODMAE: 353</li> <li>• CODMIN: 411</li> <li>• CODAT: Z306</li> <li>• CODISTAT: 411</li> <li>• CITTADINANZA: S</li> <li>• NASCITA: S</li> <li>• RESIDENZA: S</li> <li>• FONTE: MAECI</li> <li>• TIPO: STATO</li> </ul>

Continua alla pagina successiva

Tabella 10.2 – continua dalla pagina precedente

ID	DENOMINAZIONE
32	<p>CANADA</p> <ul style="list-style-type: none"> <li>• DENOMINAZIONEISTAT: Canada</li> <li>• DENOMINAZIONEISTAT_EN: Canada</li> <li>• DATAINIZIOVALIDITA: 01/01/1900</li> <li>• DATAFINEVALIDITA: 31/12/9999</li> <li>• CODISO3166_1_ALPHA3: CAN</li> <li>• CODMAE: 264</li> <li>• CODMIN: 509</li> <li>• CODAT: Z401</li> <li>• CODISTAT: 509</li> <li>• CITTADINANZA: S</li> <li>• NASCITA: S</li> <li>• RESIDENZA: S</li> <li>• FONTE: MAECI</li> <li>• TIPO: STATO</li> </ul>
33	<p>CAPO VERDE</p> <ul style="list-style-type: none"> <li>• DENOMINAZIONEISTAT: Capo Verde</li> <li>• DENOMINAZIONEISTAT_EN: Cape Verde</li> <li>• DATAINIZIOVALIDITA: 01/01/1900</li> <li>• DATAFINEVALIDITA: 31/12/9999</li> <li>• CODISO3166_1_ALPHA3: CPV</li> <li>• CODMAE: 397</li> <li>• CODMIN: 413</li> <li>• CODAT: Z307</li> <li>• CODISTAT: 413</li> <li>• CITTADINANZA: S</li> <li>• NASCITA: S</li> <li>• RESIDENZA: S</li> <li>• FONTE: MAECI</li> <li>• TIPO: STATO</li> </ul>
34	<p>CIAD</p> <ul style="list-style-type: none"> <li>• DENOMINAZIONEISTAT: Ciad</li> <li>• DENOMINAZIONEISTAT_EN: Chad</li> <li>• DATAINIZIOVALIDITA: 01/01/1900</li> <li>• DATAFINEVALIDITA: 31/12/9999</li> <li>• CODISO3166_1_ALPHA3: TCD</li> <li>• CODMAE: 354</li> <li>• CODMIN: 415</li> <li>• CODAT: Z309</li> <li>• CODISTAT: 415</li> <li>• CITTADINANZA: S</li> <li>• NASCITA: S</li> <li>• RESIDENZA: S</li> <li>• FONTE: MAECI</li> <li>• TIPO: STATO</li> </ul>

Continua alla pagina successiva



Tabella 10.2 – continua dalla pagina precedente

ID	DENOMINAZIONE
35	CILE <ul style="list-style-type: none"> <li>• DENOMINAZIONEISTAT: Cile</li> <li>• DENOMINAZIONEISTAT_EN: Chile</li> <li>• DATAINIZIOVALIDITA: 01/01/1900</li> <li>• DATAFINEVALIDITA: 31/12/9999</li> <li>• CODISO3166_1_ALPHA3: CHL</li> <li>• CODMAE: 265</li> <li>• CODMIN: 606</li> <li>• CODAT: Z603</li> <li>• CODISTAT: 606</li> <li>• CITTADINANZA: S</li> <li>• NASCITA: S</li> <li>• RESIDENZA: S</li> <li>• FONTE: MAECI</li> <li>• TIPO: STATO</li> </ul>
36	REPUBBLICA POPOLARE CINESE <ul style="list-style-type: none"> <li>• DENOMINAZIONEISTAT: Cinese, Repubblica Popolare</li> <li>• DENOMINAZIONEISTAT_EN: China</li> <li>• DATAINIZIOVALIDITA: 01/01/1900</li> <li>• DATAFINEVALIDITA: 31/12/9999</li> <li>• CODISO3166_1_ALPHA3: CHN</li> <li>• CODMAE: 307</li> <li>• CODMIN: 314</li> <li>• CODAT: Z210</li> <li>• CODISTAT: 314</li> <li>• CITTADINANZA: S</li> <li>• NASCITA: S</li> <li>• RESIDENZA: S</li> <li>• FONTE: MAECI</li> <li>• TIPO: STATO</li> </ul>
37	CIPRO <ul style="list-style-type: none"> <li>• DENOMINAZIONEISTAT: Cipro</li> <li>• DENOMINAZIONEISTAT_EN: Cyprus</li> <li>• DATAINIZIOVALIDITA: 01/01/1900</li> <li>• DATAFINEVALIDITA: 31/12/9999</li> <li>• CODISO3166_1_ALPHA3: CYP</li> <li>• CODMAE: 308</li> <li>• CODMIN: 315</li> <li>• CODAT: Z211</li> <li>• CODISTAT: 315</li> <li>• CITTADINANZA: S</li> <li>• NASCITA: S</li> <li>• RESIDENZA: S</li> <li>• FONTE: MAECI</li> <li>• TIPO: STATO</li> </ul>

Continua alla pagina successiva

Tabella 10.2 – continua dalla pagina precedente

ID	DENOMINAZIONE
38	<p>STATO DELLA CITTA' DEL VATICANO</p> <ul style="list-style-type: none"> <li>• DENOMINAZIONEISTAT: Stato della Città del Vaticano</li> <li>• DENOMINAZIONEISTAT_EN: Vatican City State</li> <li>• DATAINIZIOVALIDITA: 01/01/1900</li> <li>• DATAFINEVALIDITA: 31/12/9999</li> <li>• CODISO3166_1_ALPHA3: VAT</li> <li>• CODMAE: 226</li> <li>• CODMIN: 246</li> <li>• CODAT: Z106</li> <li>• CODISTAT: 246</li> <li>• CITTADINANZA: S</li> <li>• NASCITA: S</li> <li>• RESIDENZA: S</li> <li>• FONTE: MAECI</li> <li>• TIPO: STATO</li> </ul>
39	<p>COLOMBIA</p> <ul style="list-style-type: none"> <li>• DENOMINAZIONEISTAT: Colombia</li> <li>• DENOMINAZIONEISTAT_EN: Colombia</li> <li>• DATAINIZIOVALIDITA: 01/01/1900</li> <li>• DATAFINEVALIDITA: 31/12/9999</li> <li>• CODISO3166_1_ALPHA3: COL</li> <li>• CODMAE: 266</li> <li>• CODMIN: 608</li> <li>• CODAT: Z604</li> <li>• CODISTAT: 608</li> <li>• CITTADINANZA: S</li> <li>• NASCITA: S</li> <li>• RESIDENZA: S</li> <li>• FONTE: MAECI</li> <li>• TIPO: STATO</li> </ul>
40	<p>COMORE</p> <ul style="list-style-type: none"> <li>• DENOMINAZIONEISTAT: Comore</li> <li>• DENOMINAZIONEISTAT_EN: Comoros</li> <li>• DATAINIZIOVALIDITA: 01/01/1900</li> <li>• DATAFINEVALIDITA: 31/12/9999</li> <li>• CODISO3166_1_ALPHA3: COM</li> <li>• CODMAE: 394</li> <li>• CODMIN: 417</li> <li>• CODAT: Z310</li> <li>• CODISTAT: 417</li> <li>• CITTADINANZA: S</li> <li>• NASCITA: S</li> <li>• RESIDENZA: S</li> <li>• FONTE: MAECI</li> <li>• TIPO: STATO</li> </ul>

Continua alla pagina successiva

Tabella 10.2 – continua dalla pagina precedente

ID	DENOMINAZIONE
41	CONGO <ul style="list-style-type: none"> <li>• DENOMINAZIONEISTAT: Congo (Repubblica del)</li> <li>• DENOMINAZIONEISTAT_EN: Congo</li> <li>• DATAINIZIOVALIDITA: 01/01/1900</li> <li>• DATAFINEVALIDITA: 31/12/9999</li> <li>• CODISO3166_1_ALPHA3: COG</li> <li>• CODMAE: 355</li> <li>• CODMIN: 418</li> <li>• CODAT: Z311</li> <li>• CODISTAT: 418</li> <li>• CITTADINANZA: S</li> <li>• NASCITA: S</li> <li>• RESIDENZA: S</li> <li>• FONTE: MAECI</li> <li>• TIPO: STATO</li> </ul>
42	REPUBBLICA DEMOCRATICA DEL CONGO <ul style="list-style-type: none"> <li>• DENOMINAZIONEISTAT: Congo, Repubblica democratica del (ex Zaire)</li> <li>• DENOMINAZIONEISTAT_EN: Congo, The Democratic Republic of The</li> <li>• DATAINIZIOVALIDITA: 01/01/1900</li> <li>• DATAFINEVALIDITA: 31/12/9999</li> <li>• CODISO3166_1_ALPHA3: COD</li> <li>• CODMAE: 356</li> <li>• CODMIN: 463</li> <li>• CODAT: Z312</li> <li>• CODISTAT: 463</li> <li>• CITTADINANZA: S</li> <li>• NASCITA: S</li> <li>• RESIDENZA: S</li> <li>• FONTE: MAECI</li> <li>• TIPO: STATO</li> </ul>
44	COSTA D'AVORIO <ul style="list-style-type: none"> <li>• DENOMINAZIONEISTAT: Costa d'Avorio</li> <li>• DENOMINAZIONEISTAT_EN: Côte D'Ivoire</li> <li>• DATAINIZIOVALIDITA: 01/01/1900</li> <li>• DATAFINEVALIDITA: 31/12/9999</li> <li>• CODISO3166_1_ALPHA3: CIV</li> <li>• CODMAE: 357</li> <li>• CODMIN: 404</li> <li>• CODAT: Z313</li> <li>• CODISTAT: 404</li> <li>• CITTADINANZA: S</li> <li>• NASCITA: S</li> <li>• RESIDENZA: S</li> <li>• FONTE: MAECI</li> <li>• TIPO: STATO</li> </ul>

Continua alla pagina successiva

Tabella 10.2 – continua dalla pagina precedente

ID	DENOMINAZIONE
45	<p>COSTARICA</p> <ul style="list-style-type: none"> <li>• DENOMINAZIONEISTAT: Costa Rica</li> <li>• DENOMINAZIONEISTAT_EN: Costa Rica</li> <li>• DATAINIZIOVALIDITA: 01/01/1900</li> <li>• DATAFINEVALIDITA: 31/12/9999</li> <li>• CODISO3166_1_ALPHA3: CRI</li> <li>• CODMAE: 267</li> <li>• CODMIN: 513</li> <li>• CODAT: Z503</li> <li>• CODISTAT: 513</li> <li>• CITTADINANZA: S</li> <li>• NASCITA: S</li> <li>• RESIDENZA: S</li> <li>• FONTE: MAECI</li> <li>• TIPO: STATO</li> </ul>
46	<p>CROAZIA</p> <ul style="list-style-type: none"> <li>• DENOMINAZIONEISTAT: Croazia</li> <li>• DENOMINAZIONEISTAT_EN: Croatia</li> <li>• DATAINIZIOVALIDITA: 01/01/1900</li> <li>• DATAFINEVALIDITA: 31/12/9999</li> <li>• CODISO3166_1_ALPHA3: HRV</li> <li>• CODMAE: 259</li> <li>• CODMIN: 250</li> <li>• CODAT: Z149</li> <li>• CODISTAT: 250</li> <li>• CITTADINANZA: S</li> <li>• NASCITA: S</li> <li>• RESIDENZA: S</li> <li>• FONTE: MAECI</li> <li>• TIPO: STATO</li> </ul>
47	<p>CUBA</p> <ul style="list-style-type: none"> <li>• DENOMINAZIONEISTAT: Cuba</li> <li>• DENOMINAZIONEISTAT_EN: Cuba</li> <li>• DATAINIZIOVALIDITA: 01/01/1900</li> <li>• DATAFINEVALIDITA: 31/12/9999</li> <li>• CODISO3166_1_ALPHA3: CUB</li> <li>• CODMAE: 268</li> <li>• CODMIN: 514</li> <li>• CODAT: Z504</li> <li>• CODISTAT: 514</li> <li>• CITTADINANZA: S</li> <li>• NASCITA: S</li> <li>• RESIDENZA: S</li> <li>• FONTE: MAECI</li> <li>• TIPO: STATO</li> </ul>

Continua alla pagina successiva

Tabella 10.2 – continua dalla pagina precedente

ID	DENOMINAZIONE
48	DANIMARCA <ul style="list-style-type: none"> <li>• DENOMINAZIONEISTAT: Danimarca</li> <li>• DENOMINAZIONEISTAT_EN: Denmark</li> <li>• DATAINIZIOVALIDITA: 01/01/1900</li> <li>• DATAFINEVALIDITA: 31/12/9999</li> <li>• CODISO3166_1_ALPHA3: DNK</li> <li>• CODMAE: 227</li> <li>• CODMIN: 212</li> <li>• CODAT: Z107</li> <li>• CODISTAT: 212</li> <li>• CITTADINANZA: S</li> <li>• NASCITA: S</li> <li>• RESIDENZA: S</li> <li>• FONTE: MAECI</li> <li>• TIPO: STATO</li> </ul>
49	DOMINICA <ul style="list-style-type: none"> <li>• DENOMINAZIONEISTAT: Dominica</li> <li>• DENOMINAZIONEISTAT_EN: Dominica</li> <li>• DATAINIZIOVALIDITA: 01/01/1900</li> <li>• DATAFINEVALIDITA: 31/12/9999</li> <li>• CODISO3166_1_ALPHA3: DMA</li> <li>• CODMAE: 293</li> <li>• CODMIN: 515</li> <li>• CODAT: Z526</li> <li>• CODISTAT: 515</li> <li>• CITTADINANZA: S</li> <li>• NASCITA: S</li> <li>• RESIDENZA: S</li> <li>• FONTE: MAECI</li> <li>• TIPO: STATO</li> </ul>
50	ECUADOR <ul style="list-style-type: none"> <li>• DENOMINAZIONEISTAT: Ecuador</li> <li>• DENOMINAZIONEISTAT_EN: Ecuador</li> <li>• DATAINIZIOVALIDITA: 01/01/1900</li> <li>• DATAFINEVALIDITA: 31/12/9999</li> <li>• CODISO3166_1_ALPHA3: ECU</li> <li>• CODMAE: 271</li> <li>• CODMIN: 609</li> <li>• CODAT: Z605</li> <li>• CODISTAT: 609</li> <li>• CITTADINANZA: S</li> <li>• NASCITA: S</li> <li>• RESIDENZA: S</li> <li>• FONTE: MAECI</li> <li>• TIPO: STATO</li> </ul>

Continua alla pagina successiva

Tabella 10.2 – continua dalla pagina precedente

ID	DENOMINAZIONE
51	<p>EGITTO</p> <ul style="list-style-type: none"> <li>• DENOMINAZIONEISTAT: Egitto</li> <li>• DENOMINAZIONEISTAT_EN: Egypt</li> <li>• DATAINIZIOVALIDITA: 01/01/1900</li> <li>• DATAFINEVALIDITA: 31/12/9999</li> <li>• CODISO3166_1_ALPHA3: EGY</li> <li>• CODMAE: 374</li> <li>• CODMIN: 419</li> <li>• CODAT: Z336</li> <li>• CODISTAT: 419</li> <li>• CITTADINANZA: S</li> <li>• NASCITA: S</li> <li>• RESIDENZA: S</li> <li>• FONTE: MAECI</li> <li>• TIPO: STATO</li> </ul>
52	<p>EL SALVADOR</p> <ul style="list-style-type: none"> <li>• DENOMINAZIONEISTAT: El Salvador</li> <li>• DENOMINAZIONEISTAT_EN: El Salvador</li> <li>• DATAINIZIOVALIDITA: 01/01/1900</li> <li>• DATAFINEVALIDITA: 31/12/9999</li> <li>• CODISO3166_1_ALPHA3: SLV</li> <li>• CODMAE: 270</li> <li>• CODMIN: 517</li> <li>• CODAT: Z506</li> <li>• CODISTAT: 517</li> <li>• CITTADINANZA: S</li> <li>• NASCITA: S</li> <li>• RESIDENZA: S</li> <li>• FONTE: MAECI</li> <li>• TIPO: STATO</li> </ul>
53	<p>EMIRATI ARABI UNITI</p> <ul style="list-style-type: none"> <li>• DENOMINAZIONEISTAT: Emirati Arabi Uniti</li> <li>• DENOMINAZIONEISTAT_EN: United Arab Emirates</li> <li>• DATAINIZIOVALIDITA: 01/01/1900</li> <li>• DATAFINEVALIDITA: 31/12/9999</li> <li>• CODISO3166_1_ALPHA3: ARE</li> <li>• CODMAE: 340</li> <li>• CODMIN: 322</li> <li>• CODAT: Z215</li> <li>• CODISTAT: 322</li> <li>• CITTADINANZA: S</li> <li>• NASCITA: S</li> <li>• RESIDENZA: S</li> <li>• FONTE: MAECI</li> <li>• TIPO: STATO</li> </ul>

Continua alla pagina successiva

Tabella 10.2 – continua dalla pagina precedente

ID	DENOMINAZIONE
54	ERITREA <ul style="list-style-type: none"> <li>• DENOMINAZIONEISTAT: Eritrea</li> <li>• DENOMINAZIONEISTAT_EN: Eritrea</li> <li>• DATAINIZIOVALIDITA: 01/01/1900</li> <li>• DATAFINEVALIDITA: 31/12/9999</li> <li>• CODISO3166_1_ALPHA3: ERI</li> <li>• CODMAE: 402</li> <li>• CODMIN: 466</li> <li>• CODAT: Z368</li> <li>• CODISTAT: 466</li> <li>• CITTADINANZA: S</li> <li>• NASCITA: S</li> <li>• RESIDENZA: S</li> <li>• FONTE: MAECI</li> <li>• TIPO: STATO</li> </ul>
55	ESTONIA <ul style="list-style-type: none"> <li>• DENOMINAZIONEISTAT: Estonia</li> <li>• DENOMINAZIONEISTAT_EN: Estonia</li> <li>• DATAINIZIOVALIDITA: 01/01/1900</li> <li>• DATAFINEVALIDITA: 31/12/9999</li> <li>• CODISO3166_1_ALPHA3: EST</li> <li>• CODMAE: 256</li> <li>• CODMIN: 247</li> <li>• CODAT: Z144</li> <li>• CODISTAT: 247</li> <li>• CITTADINANZA: S</li> <li>• NASCITA: S</li> <li>• RESIDENZA: S</li> <li>• FONTE: MAECI</li> <li>• TIPO: STATO</li> </ul>
56	ETIOPIA <ul style="list-style-type: none"> <li>• DENOMINAZIONEISTAT: Etiopia</li> <li>• DENOMINAZIONEISTAT_EN: Ethiopia</li> <li>• DATAINIZIOVALIDITA: 01/01/1900</li> <li>• DATAFINEVALIDITA: 31/12/9999</li> <li>• CODISO3166_1_ALPHA3: ETH</li> <li>• CODMAE: 359</li> <li>• CODMIN: 420</li> <li>• CODAT: Z315</li> <li>• CODISTAT: 420</li> <li>• CITTADINANZA: S</li> <li>• NASCITA: S</li> <li>• RESIDENZA: S</li> <li>• FONTE: MAECI</li> <li>• TIPO: STATO</li> </ul>

Continua alla pagina successiva

Tabella 10.2 – continua dalla pagina precedente

ID	DENOMINAZIONE
57	<p>FEDERAZIONE RUSSA</p> <ul style="list-style-type: none"> <li>• DENOMINAZIONEISTAT: Russa, Federazione</li> <li>• DENOMINAZIONEISTAT_EN: Russian Federation</li> <li>• DATAINIZIOVALIDITA: 01/01/1900</li> <li>• DATAFINEVALIDITA: 31/12/9999</li> <li>• CODISO3166_1_ALPHA3: RUS</li> <li>• CODMAE: 252</li> <li>• CODMIN: 245</li> <li>• CODAT: Z154</li> <li>• CODISTAT: 245</li> <li>• CITTADINANZA: S</li> <li>• NASCITA: S</li> <li>• RESIDENZA: S</li> <li>• FONTE: MAECI</li> <li>• TIPO: STATO</li> </ul>
58	<p>FIGI</p> <ul style="list-style-type: none"> <li>• DENOMINAZIONEISTAT: Figi</li> <li>• DENOMINAZIONEISTAT_EN: Fiji</li> <li>• DATAINIZIOVALIDITA: 01/01/1900</li> <li>• DATAFINEVALIDITA: 31/12/9999</li> <li>• CODISO3166_1_ALPHA3: FJI</li> <li>• CODMAE: 339</li> <li>• CODMIN: 703</li> <li>• CODAT: Z704</li> <li>• CODISTAT: 703</li> <li>• CITTADINANZA: S</li> <li>• NASCITA: S</li> <li>• RESIDENZA: S</li> <li>• FONTE: MAECI</li> <li>• TIPO: STATO</li> </ul>
59	<p>FILIPPINE</p> <ul style="list-style-type: none"> <li>• DENOMINAZIONEISTAT: Filippine</li> <li>• DENOMINAZIONEISTAT_EN: Philippines</li> <li>• DATAINIZIOVALIDITA: 01/01/1900</li> <li>• DATAFINEVALIDITA: 31/12/9999</li> <li>• CODISO3166_1_ALPHA3: PHL</li> <li>• CODMAE: 310</li> <li>• CODMIN: 323</li> <li>• CODAT: Z216</li> <li>• CODISTAT: 323</li> <li>• CITTADINANZA: S</li> <li>• NASCITA: S</li> <li>• RESIDENZA: S</li> <li>• FONTE: MAECI</li> <li>• TIPO: STATO</li> </ul>

Continua alla pagina successiva



Tabella 10.2 – continua dalla pagina precedente

ID	DENOMINAZIONE
60	FINLANDIA <ul style="list-style-type: none"> <li>• DENOMINAZIONEISTAT: Finlandia</li> <li>• DENOMINAZIONEISTAT_EN: Finland</li> <li>• DATAINIZIOVALIDITA: 01/01/1900</li> <li>• DATAFINEVALIDITA: 31/12/9999</li> <li>• CODISO3166_1_ALPHA3: FIN</li> <li>• CODMAE: 228</li> <li>• CODMIN: 214</li> <li>• CODAT: Z109</li> <li>• CODISTAT: 214</li> <li>• CITTADINANZA: S</li> <li>• NASCITA: S</li> <li>• RESIDENZA: S</li> <li>• FONTE: MAECI</li> <li>• TIPO: STATO</li> </ul>
61	FRANCIA <ul style="list-style-type: none"> <li>• DENOMINAZIONEISTAT: Francia</li> <li>• DENOMINAZIONEISTAT_EN: France</li> <li>• DATAINIZIOVALIDITA: 01/01/1900</li> <li>• DATAFINEVALIDITA: 31/12/9999</li> <li>• CODISO3166_1_ALPHA3: FRA</li> <li>• CODMAE: 229</li> <li>• CODMIN: 215</li> <li>• CODAT: Z110</li> <li>• CODISTAT: 215</li> <li>• CITTADINANZA: S</li> <li>• NASCITA: S</li> <li>• RESIDENZA: S</li> <li>• FONTE: MAECI</li> <li>• TIPO: STATO</li> </ul>
62	GABON <ul style="list-style-type: none"> <li>• DENOMINAZIONEISTAT: Gabon</li> <li>• DENOMINAZIONEISTAT_EN: Gabon</li> <li>• DATAINIZIOVALIDITA: 01/01/1900</li> <li>• DATAFINEVALIDITA: 31/12/9999</li> <li>• CODISO3166_1_ALPHA3: GAB</li> <li>• CODMAE: 360</li> <li>• CODMIN: 421</li> <li>• CODAT: Z316</li> <li>• CODISTAT: 421</li> <li>• CITTADINANZA: S</li> <li>• NASCITA: S</li> <li>• RESIDENZA: S</li> <li>• FONTE: MAECI</li> <li>• TIPO: STATO</li> </ul>

Continua alla pagina successiva

Tabella 10.2 – continua dalla pagina precedente

ID	DENOMINAZIONE
63	<p>GAMBIA</p> <ul style="list-style-type: none"> <li>• DENOMINAZIONEISTAT: Gambia</li> <li>• DENOMINAZIONEISTAT_EN: Gambia</li> <li>• DATAINIZIOVALIDITA: 01/01/1900</li> <li>• DATAFINEVALIDITA: 31/12/9999</li> <li>• CODISO3166_1_ALPHA3: GMB</li> <li>• CODMAE: 361</li> <li>• CODMIN: 422</li> <li>• CODAT: Z317</li> <li>• CODISTAT: 422</li> <li>• CITTADINANZA: S</li> <li>• NASCITA: S</li> <li>• RESIDENZA: S</li> <li>• FONTE: MAECI</li> <li>• TIPO: STATO</li> </ul>
64	<p>GEORGIA</p> <ul style="list-style-type: none"> <li>• DENOMINAZIONEISTAT: Georgia</li> <li>• DENOMINAZIONEISTAT_EN: Georgia</li> <li>• DATAINIZIOVALIDITA: 01/01/1900</li> <li>• DATAFINEVALIDITA: 31/12/9999</li> <li>• CODISO3166_1_ALPHA3: GEO</li> <li>• CODMAE: 456</li> <li>• CODMIN: 360</li> <li>• CODAT: Z254</li> <li>• CODISTAT: 360</li> <li>• CITTADINANZA: S</li> <li>• NASCITA: S</li> <li>• RESIDENZA: S</li> <li>• FONTE: MAECI</li> <li>• TIPO: STATO</li> <li>• DATAULTIMOAGG: 28/09/2016</li> </ul>
65	<p>GERMANIA</p> <ul style="list-style-type: none"> <li>• DENOMINAZIONEISTAT: Germania</li> <li>• DENOMINAZIONEISTAT_EN: Germany</li> <li>• DATAINIZIOVALIDITA: 01/01/1900</li> <li>• DATAFINEVALIDITA: 31/12/9999</li> <li>• CODISO3166_1_ALPHA3: DEU</li> <li>• CODMAE: 230</li> <li>• CODMIN: 216</li> <li>• CODAT: Z112</li> <li>• CODISTAT: 216</li> <li>• CITTADINANZA: S</li> <li>• NASCITA: S</li> <li>• RESIDENZA: S</li> <li>• FONTE: MAECI</li> <li>• TIPO: STATO</li> </ul>

Continua alla pagina successiva

Tabella 10.2 – continua dalla pagina precedente

ID	DENOMINAZIONE
66	GHANA <ul style="list-style-type: none"> <li>• DENOMINAZIONEISTAT: Ghana</li> <li>• DENOMINAZIONEISTAT_EN: Ghana</li> <li>• DATAINIZIOVALIDITA: 01/01/1900</li> <li>• DATAFINEVALIDITA: 31/12/9999</li> <li>• CODISO3166_1_ALPHA3: GHA</li> <li>• CODMAE: 362</li> <li>• CODMIN: 423</li> <li>• CODAT: Z318</li> <li>• CODISTAT: 423</li> <li>• CITTADINANZA: S</li> <li>• NASCITA: S</li> <li>• RESIDENZA: S</li> <li>• FONTE: MAECI</li> <li>• TIPO: STATO</li> </ul>
67	GIAMAICA <ul style="list-style-type: none"> <li>• DENOMINAZIONEISTAT: Giamaica</li> <li>• DENOMINAZIONEISTAT_EN: Jamaica</li> <li>• DATAINIZIOVALIDITA: 01/01/1900</li> <li>• DATAFINEVALIDITA: 31/12/9999</li> <li>• CODISO3166_1_ALPHA3: JAM</li> <li>• CODMAE: 272</li> <li>• CODMIN: 518</li> <li>• CODAT: Z507</li> <li>• CODISTAT: 518</li> <li>• CITTADINANZA: S</li> <li>• NASCITA: S</li> <li>• RESIDENZA: S</li> <li>• FONTE: MAECI</li> <li>• TIPO: STATO</li> </ul>
68	GIAPPONE <ul style="list-style-type: none"> <li>• DENOMINAZIONEISTAT: Giappone</li> <li>• DENOMINAZIONEISTAT_EN: Japan</li> <li>• DATAINIZIOVALIDITA: 01/01/1900</li> <li>• DATAFINEVALIDITA: 31/12/9999</li> <li>• CODISO3166_1_ALPHA3: JPN</li> <li>• CODMAE: 311</li> <li>• CODMIN: 326</li> <li>• CODAT: Z219</li> <li>• CODISTAT: 326</li> <li>• CITTADINANZA: S</li> <li>• NASCITA: S</li> <li>• RESIDENZA: S</li> <li>• FONTE: MAECI</li> <li>• TIPO: STATO</li> </ul>

Continua alla pagina successiva

Tabella 10.2 – continua dalla pagina precedente

ID	DENOMINAZIONE
69	<p>GIBUTI</p> <ul style="list-style-type: none"> <li>• DENOMINAZIONEISTAT: Gibuti</li> <li>• DENOMINAZIONEISTAT_EN: Djibouti</li> <li>• DATAINIZIOVALIDITA: 01/01/1900</li> <li>• DATAFINEVALIDITA: 31/12/9999</li> <li>• CODISO3166_1_ALPHA3: DJI</li> <li>• CODMAE: 395</li> <li>• CODMIN: 424</li> <li>• CODAT: Z361</li> <li>• CODISTAT: 424</li> <li>• CITTADINANZA: S</li> <li>• NASCITA: S</li> <li>• RESIDENZA: S</li> <li>• FONTE: MAECI</li> <li>• TIPO: STATO</li> </ul>
70	<p>GIORDANIA</p> <ul style="list-style-type: none"> <li>• DENOMINAZIONEISTAT: Giordania</li> <li>• DENOMINAZIONEISTAT_EN: Jordan</li> <li>• DATAINIZIOVALIDITA: 01/01/1900</li> <li>• DATAFINEVALIDITA: 31/12/9999</li> <li>• CODISO3166_1_ALPHA3: JOR</li> <li>• CODMAE: 312</li> <li>• CODMIN: 327</li> <li>• CODAT: Z220</li> <li>• CODISTAT: 327</li> <li>• CITTADINANZA: S</li> <li>• NASCITA: S</li> <li>• RESIDENZA: S</li> <li>• FONTE: MAECI</li> <li>• TIPO: STATO</li> </ul>
71	<p>GRECIA</p> <ul style="list-style-type: none"> <li>• DENOMINAZIONEISTAT: Grecia</li> <li>• DENOMINAZIONEISTAT_EN: Greece</li> <li>• DATAINIZIOVALIDITA: 01/01/1900</li> <li>• DATAFINEVALIDITA: 31/12/9999</li> <li>• CODISO3166_1_ALPHA3: GRC</li> <li>• CODMAE: 232</li> <li>• CODMIN: 220</li> <li>• CODAT: Z115</li> <li>• CODISTAT: 220</li> <li>• CITTADINANZA: S</li> <li>• NASCITA: S</li> <li>• RESIDENZA: S</li> <li>• FONTE: MAECI</li> <li>• TIPO: STATO</li> </ul>

Continua alla pagina successiva

Tabella 10.2 – continua dalla pagina precedente

ID	DENOMINAZIONE
72	GRENADA <ul style="list-style-type: none"> <li>• DENOMINAZIONEISTAT: Grenada</li> <li>• DENOMINAZIONEISTAT_EN: Grenada</li> <li>• DATAINIZIOVALIDITA: 01/01/1900</li> <li>• DATAFINEVALIDITA: 31/12/9999</li> <li>• CODISO3166_1_ALPHA3: GRD</li> <li>• CODMAE: 289</li> <li>• CODMIN: 519</li> <li>• CODAT: Z524</li> <li>• CODISTAT: 519</li> <li>• CITTADINANZA: S</li> <li>• NASCITA: S</li> <li>• RESIDENZA: S</li> <li>• FONTE: MAECI</li> <li>• TIPO: STATO</li> </ul>
73	GUATEMALA <ul style="list-style-type: none"> <li>• DENOMINAZIONEISTAT: Guatemala</li> <li>• DENOMINAZIONEISTAT_EN: Guatemala</li> <li>• DATAINIZIOVALIDITA: 01/01/1900</li> <li>• DATAFINEVALIDITA: 31/12/9999</li> <li>• CODISO3166_1_ALPHA3: GTM</li> <li>• CODMAE: 273</li> <li>• CODMIN: 523</li> <li>• CODAT: Z509</li> <li>• CODISTAT: 523</li> <li>• CITTADINANZA: S</li> <li>• NASCITA: S</li> <li>• RESIDENZA: S</li> <li>• FONTE: MAECI</li> <li>• TIPO: STATO</li> </ul>
74	GUINEA <ul style="list-style-type: none"> <li>• DENOMINAZIONEISTAT: Guinea</li> <li>• DENOMINAZIONEISTAT_EN: Guinea</li> <li>• DATAINIZIOVALIDITA: 01/01/1900</li> <li>• DATAFINEVALIDITA: 31/12/9999</li> <li>• CODISO3166_1_ALPHA3: GIN</li> <li>• CODMAE: 363</li> <li>• CODMIN: 425</li> <li>• CODAT: Z319</li> <li>• CODISTAT: 425</li> <li>• CITTADINANZA: S</li> <li>• NASCITA: S</li> <li>• RESIDENZA: S</li> <li>• FONTE: MAECI</li> <li>• TIPO: STATO</li> </ul>

Continua alla pagina successiva

Tabella 10.2 – continua dalla pagina precedente

ID	DENOMINAZIONE
75	GUINEA BISSAU <ul style="list-style-type: none"> <li>• DENOMINAZIONEISTAT: Guinea Bissau</li> <li>• DENOMINAZIONEISTAT_EN: Guinea-Bissau</li> <li>• DATAINIZIOVALIDITA: 01/01/1900</li> <li>• DATAFINEVALIDITA: 31/12/9999</li> <li>• CODISO3166_1_ALPHA3: GNB</li> <li>• CODMAE: 398</li> <li>• CODMIN: 426</li> <li>• CODAT: Z320</li> <li>• CODISTAT: 426</li> <li>• CITTADINANZA: S</li> <li>• NASCITA: S</li> <li>• RESIDENZA: S</li> <li>• FONTE: MAECI</li> <li>• TIPO: STATO</li> </ul>
76	GUINEA EQUATORIALE <ul style="list-style-type: none"> <li>• DENOMINAZIONEISTAT: Guinea Equatoriale</li> <li>• DENOMINAZIONEISTAT_EN: Equatorial Guinea</li> <li>• DATAINIZIOVALIDITA: 01/01/1900</li> <li>• DATAFINEVALIDITA: 31/12/9999</li> <li>• CODISO3166_1_ALPHA3: GNQ</li> <li>• CODMAE: 391</li> <li>• CODMIN: 427</li> <li>• CODAT: Z321</li> <li>• CODISTAT: 427</li> <li>• CITTADINANZA: S</li> <li>• NASCITA: S</li> <li>• RESIDENZA: S</li> <li>• FONTE: MAECI</li> <li>• TIPO: STATO</li> </ul>
77	GUYANA <ul style="list-style-type: none"> <li>• DENOMINAZIONEISTAT: Guyana</li> <li>• DENOMINAZIONEISTAT_EN: Guyana</li> <li>• DATAINIZIOVALIDITA: 01/01/1900</li> <li>• DATAFINEVALIDITA: 31/12/9999</li> <li>• CODISO3166_1_ALPHA3: GUY</li> <li>• CODMAE: 285</li> <li>• CODMIN: 612</li> <li>• CODAT: Z606</li> <li>• CODISTAT: 612</li> <li>• CITTADINANZA: S</li> <li>• NASCITA: S</li> <li>• RESIDENZA: S</li> <li>• FONTE: MAECI</li> <li>• TIPO: STATO</li> </ul>

Continua alla pagina successiva

Tabella 10.2 – continua dalla pagina precedente

ID	DENOMINAZIONE
78	HAITI <ul style="list-style-type: none"> <li>• DENOMINAZIONEISTAT: Haiti</li> <li>• DENOMINAZIONEISTAT_EN: Haiti</li> <li>• DATAINIZIOVALIDITA: 01/01/1900</li> <li>• DATAFINEVALIDITA: 31/12/9999</li> <li>• CODISO3166_1_ALPHA3: HTI</li> <li>• CODMAE: 274</li> <li>• CODMIN: 524</li> <li>• CODAT: Z510</li> <li>• CODISTAT: 524</li> <li>• CITTADINANZA: S</li> <li>• NASCITA: S</li> <li>• RESIDENZA: S</li> <li>• FONTE: MAECI</li> <li>• TIPO: STATO</li> </ul>
79	HONDURAS <ul style="list-style-type: none"> <li>• DENOMINAZIONEISTAT: Honduras</li> <li>• DENOMINAZIONEISTAT_EN: Honduras</li> <li>• DATAINIZIOVALIDITA: 01/01/1900</li> <li>• DATAFINEVALIDITA: 31/12/9999</li> <li>• CODISO3166_1_ALPHA3: HND</li> <li>• CODMAE: 275</li> <li>• CODMIN: 525</li> <li>• CODAT: Z511</li> <li>• CODISTAT: 525</li> <li>• CITTADINANZA: S</li> <li>• NASCITA: S</li> <li>• RESIDENZA: S</li> <li>• FONTE: MAECI</li> <li>• TIPO: STATO</li> </ul>
80	INDIA <ul style="list-style-type: none"> <li>• DENOMINAZIONEISTAT: India</li> <li>• DENOMINAZIONEISTAT_EN: India</li> <li>• DATAINIZIOVALIDITA: 01/01/1900</li> <li>• DATAFINEVALIDITA: 31/12/9999</li> <li>• CODISO3166_1_ALPHA3: IND</li> <li>• CODMAE: 313</li> <li>• CODMIN: 330</li> <li>• CODAT: Z222</li> <li>• CODISTAT: 330</li> <li>• CITTADINANZA: S</li> <li>• NASCITA: S</li> <li>• RESIDENZA: S</li> <li>• FONTE: MAECI</li> <li>• TIPO: STATO</li> </ul>

Continua alla pagina successiva

Tabella 10.2 – continua dalla pagina precedente

ID	DENOMINAZIONE
81	<p>INDONESIA</p> <ul style="list-style-type: none"> <li>• DENOMINAZIONEISTAT: Indonesia</li> <li>• DENOMINAZIONEISTAT_EN: Indonesia</li> <li>• DATAINIZIOVALIDITA: 01/01/1900</li> <li>• DATAFINEVALIDITA: 31/12/9999</li> <li>• CODISO3166_1_ALPHA3: IDN</li> <li>• CODMAE: 314</li> <li>• CODMIN: 331</li> <li>• CODAT: Z223</li> <li>• CODISTAT: 331</li> <li>• CITTADINANZA: S</li> <li>• NASCITA: S</li> <li>• RESIDENZA: S</li> <li>• FONTE: MAECI</li> <li>• TIPO: STATO</li> </ul>
82	<p>IRAN</p> <ul style="list-style-type: none"> <li>• DENOMINAZIONEISTAT: Iran, Repubblica Islamica del</li> <li>• DENOMINAZIONEISTAT_EN: Iran, Islamic Republic of</li> <li>• DATAINIZIOVALIDITA: 01/01/1900</li> <li>• DATAFINEVALIDITA: 31/12/9999</li> <li>• CODISO3166_1_ALPHA3: IRN</li> <li>• CODMAE: 315</li> <li>• CODMIN: 332</li> <li>• CODAT: Z224</li> <li>• CODISTAT: 332</li> <li>• CITTADINANZA: S</li> <li>• NASCITA: S</li> <li>• RESIDENZA: S</li> <li>• FONTE: MAECI</li> <li>• TIPO: STATO</li> </ul>
83	<p>IRAQ</p> <ul style="list-style-type: none"> <li>• DENOMINAZIONEISTAT: Iraq</li> <li>• DENOMINAZIONEISTAT_EN: Iraq</li> <li>• DATAINIZIOVALIDITA: 01/01/1900</li> <li>• DATAFINEVALIDITA: 31/12/9999</li> <li>• CODISO3166_1_ALPHA3: IRQ</li> <li>• CODMAE: 316</li> <li>• CODMIN: 333</li> <li>• CODAT: Z225</li> <li>• CODISTAT: 333</li> <li>• CITTADINANZA: S</li> <li>• NASCITA: S</li> <li>• RESIDENZA: S</li> <li>• FONTE: MAECI</li> <li>• TIPO: STATO</li> </ul>

Continua alla pagina successiva



Tabella 10.2 – continua dalla pagina precedente

ID	DENOMINAZIONE
84	IRLANDA <ul style="list-style-type: none"> <li>• DENOMINAZIONEISTAT: Irlanda</li> <li>• DENOMINAZIONEISTAT_EN: Ireland</li> <li>• DATAINIZIOVALIDITA: 01/01/1900</li> <li>• DATAFINEVALIDITA: 31/12/9999</li> <li>• CODISO3166_1_ALPHA3: IRL</li> <li>• CODMAE: 233</li> <li>• CODMIN: 221</li> <li>• CODAT: Z116</li> <li>• CODISTAT: 221</li> <li>• CITTADINANZA: S</li> <li>• NASCITA: S</li> <li>• RESIDENZA: S</li> <li>• FONTE: MAECI</li> <li>• TIPO: STATO</li> </ul>
85	ISLANDA <ul style="list-style-type: none"> <li>• DENOMINAZIONEISTAT: Islanda</li> <li>• DENOMINAZIONEISTAT_EN: Iceland</li> <li>• DATAINIZIOVALIDITA: 01/01/1900</li> <li>• DATAFINEVALIDITA: 31/12/9999</li> <li>• CODISO3166_1_ALPHA3: ISL</li> <li>• CODMAE: 234</li> <li>• CODMIN: 223</li> <li>• CODAT: Z117</li> <li>• CODISTAT: 223</li> <li>• CITTADINANZA: S</li> <li>• NASCITA: S</li> <li>• RESIDENZA: S</li> <li>• FONTE: MAECI</li> <li>• TIPO: STATO</li> </ul>
86	ISOLE COOK <ul style="list-style-type: none"> <li>• DATAINIZIOVALIDITA: 01/01/1900</li> <li>• DATAFINEVALIDITA: 31/12/9999</li> <li>• CODISO3166_1_ALPHA3: COK</li> <li>• CODMAE: 469</li> <li>• CODMIN: 702</li> <li>• CODAT: Z703</li> <li>• CODISTAT: 702</li> <li>• CITTADINANZA: N</li> <li>• NASCITA: N</li> <li>• RESIDENZA: S</li> <li>• FONTE: MAECI</li> <li>• TIPO: TERRITORIO</li> <li>• CODISOSOVVRANO: NZL</li> <li>• DATAULTIMOAGG: 18/01/2017</li> </ul>

Continua alla pagina successiva

Tabella 10.2 – continua dalla pagina precedente

ID	DENOMINAZIONE
87	<p>ISOLE MARSHALL</p> <ul style="list-style-type: none"> <li>• DENOMINAZIONEISTAT: Marshall, Isole</li> <li>• DENOMINAZIONEISTAT_EN: Marshall Islands</li> <li>• DATAINIZIOVALIDITA: 01/01/1900</li> <li>• DATAFINEVALIDITA: 31/12/9999</li> <li>• CODISO3166_1_ALPHA3: MHL</li> <li>• CODMAE: 463</li> <li>• CODMIN: 712</li> <li>• CODAT: Z711</li> <li>• CODISTAT: 712</li> <li>• CITTADINANZA: S</li> <li>• NASCITA: S</li> <li>• RESIDENZA: S</li> <li>• FONTE: MAECI</li> <li>• TIPO: STATO</li> </ul>
88	<p>ISOLE SALOMONE</p> <ul style="list-style-type: none"> <li>• DENOMINAZIONEISTAT: Salomone, Isole</li> <li>• DENOMINAZIONEISTAT_EN: Solomon Islands</li> <li>• DATAINIZIOVALIDITA: 01/01/1900</li> <li>• DATAFINEVALIDITA: 31/12/9999</li> <li>• CODISO3166_1_ALPHA3: SLB</li> <li>• CODMAE: 344</li> <li>• CODMIN: 725</li> <li>• CODAT: Z724</li> <li>• CODISTAT: 725</li> <li>• CITTADINANZA: S</li> <li>• NASCITA: S</li> <li>• RESIDENZA: S</li> <li>• FONTE: MAECI</li> <li>• TIPO: STATO</li> </ul>
89	<p>ISRAELE</p> <ul style="list-style-type: none"> <li>• DENOMINAZIONEISTAT: Israele</li> <li>• DENOMINAZIONEISTAT_EN: Israel</li> <li>• DATAINIZIOVALIDITA: 01/01/1900</li> <li>• DATAFINEVALIDITA: 31/12/9999</li> <li>• CODISO3166_1_ALPHA3: ISR</li> <li>• CODMAE: 317</li> <li>• CODMIN: 334</li> <li>• CODAT: Z226</li> <li>• CODISTAT: 334</li> <li>• CITTADINANZA: S</li> <li>• NASCITA: S</li> <li>• RESIDENZA: S</li> <li>• FONTE: MAECI</li> <li>• TIPO: STATO</li> </ul>

Continua alla pagina successiva

Tabella 10.2 – continua dalla pagina precedente

ID	DENOMINAZIONE
90	ITALIA <ul style="list-style-type: none"> <li>• DATAINIZIOVALIDITA: 01/01/1900</li> <li>• DATAFINEVALIDITA: 31/12/9999</li> <li>• CODISO3166_1_ALPHA3: ITA</li> <li>• CODMAE: 235</li> <li>• CODMIN: 100</li> <li>• CODISTAT: 100</li> <li>• CITTADINANZA: S</li> <li>• NASCITA: N</li> <li>• RESIDENZA: S</li> <li>• FONTE: MAECI</li> <li>• TIPO: STATO</li> </ul>
91	KAZAKHSTAN <ul style="list-style-type: none"> <li>• DENOMINAZIONEISTAT: Kazakhstan</li> <li>• DENOMINAZIONEISTAT_EN: Kazakhstan</li> <li>• DATAINIZIOVALIDITA: 01/01/1900</li> <li>• DATAFINEVALIDITA: 31/12/9999</li> <li>• CODISO3166_1_ALPHA3: KAZ</li> <li>• CODMAE: 348</li> <li>• CODMIN: 356</li> <li>• CODAT: Z255</li> <li>• CODISTAT: 356</li> <li>• CITTADINANZA: S</li> <li>• NASCITA: S</li> <li>• RESIDENZA: S</li> <li>• FONTE: MAECI</li> <li>• TIPO: STATO</li> <li>• DATAULTIMOAGG: 28/09/2016</li> </ul>
92	KENYA <ul style="list-style-type: none"> <li>• DENOMINAZIONEISTAT: Kenya</li> <li>• DENOMINAZIONEISTAT_EN: Kenya</li> <li>• DATAINIZIOVALIDITA: 01/01/1900</li> <li>• DATAFINEVALIDITA: 31/12/9999</li> <li>• CODISO3166_1_ALPHA3: KEN</li> <li>• CODMAE: 364</li> <li>• CODMIN: 428</li> <li>• CODAT: Z322</li> <li>• CODISTAT: 428</li> <li>• CITTADINANZA: S</li> <li>• NASCITA: S</li> <li>• RESIDENZA: S</li> <li>• FONTE: MAECI</li> <li>• TIPO: STATO</li> </ul>

Continua alla pagina successiva

Tabella 10.2 – continua dalla pagina precedente

ID	DENOMINAZIONE
93	<p>KIRGHIZISTAN</p> <ul style="list-style-type: none"> <li>• DENOMINAZIONEISTAT: Kirghizistan</li> <li>• DENOMINAZIONEISTAT_EN: Kyrgyzstan</li> <li>• DATAINIZIOVALIDITA: 01/01/1900</li> <li>• DATAFINEVALIDITA: 31/12/9999</li> <li>• CODISO3166_1_ALPHA3: KGZ</li> <li>• CODMAE: 457</li> <li>• CODMIN: 361</li> <li>• CODAT: Z256</li> <li>• CODISTAT: 361</li> <li>• CITTADINANZA: S</li> <li>• NASCITA: S</li> <li>• RESIDENZA: S</li> <li>• FONTE: MAECI</li> <li>• TIPO: STATO</li> <li>• DATAULTIMOAGG: 28/09/2016</li> </ul>
94	<p>KIRIBATI</p> <ul style="list-style-type: none"> <li>• DENOMINAZIONEISTAT: Kiribati</li> <li>• DENOMINAZIONEISTAT_EN: Kiribati</li> <li>• DATAINIZIOVALIDITA: 01/01/1900</li> <li>• DATAFINEVALIDITA: 31/12/9999</li> <li>• CODISO3166_1_ALPHA3: KIR</li> <li>• CODMAE: 462</li> <li>• CODMIN: 708</li> <li>• CODAT: Z731</li> <li>• CODISTAT: 708</li> <li>• CITTADINANZA: S</li> <li>• NASCITA: S</li> <li>• RESIDENZA: S</li> <li>• FONTE: MAECI</li> <li>• TIPO: STATO</li> </ul>
95	<p>KOSOVO</p> <ul style="list-style-type: none"> <li>• DENOMINAZIONEISTAT: Kosovo</li> <li>• DENOMINAZIONEISTAT_EN: Kosovo</li> <li>• DATAINIZIOVALIDITA: 01/01/1900</li> <li>• DATAFINEVALIDITA: 31/12/9999</li> <li>• CODISO3166_1_ALPHA3: KOS</li> <li>• CODMAE: 472</li> <li>• CODMIN: 272</li> <li>• CODAT: Z160</li> <li>• CODISTAT: 272</li> <li>• CITTADINANZA: S</li> <li>• NASCITA: S</li> <li>• RESIDENZA: S</li> <li>• FONTE: MAECI</li> <li>• TIPO: STATO</li> </ul>

Continua alla pagina successiva

Tabella 10.2 – continua dalla pagina precedente

ID	DENOMINAZIONE
96	KUWAIT <ul style="list-style-type: none"> <li>• DENOMINAZIONEISTAT: Kuwait</li> <li>• DENOMINAZIONEISTAT_EN: Kuwait</li> <li>• DATAINIZIOVALIDITA: 01/01/1900</li> <li>• DATAFINEVALIDITA: 31/12/9999</li> <li>• CODISO3166_1_ALPHA3: KWT</li> <li>• CODMAE: 318</li> <li>• CODMIN: 335</li> <li>• CODAT: Z227</li> <li>• CODISTAT: 335</li> <li>• CITTADINANZA: S</li> <li>• NASCITA: S</li> <li>• RESIDENZA: S</li> <li>• FONTE: MAECI</li> <li>• TIPO: STATO</li> </ul>
97	LAOS <ul style="list-style-type: none"> <li>• DENOMINAZIONEISTAT: Laos</li> <li>• DENOMINAZIONEISTAT_EN: Lao People's Democratic Republic</li> <li>• DATAINIZIOVALIDITA: 01/01/1900</li> <li>• DATAFINEVALIDITA: 31/12/9999</li> <li>• CODISO3166_1_ALPHA3: LAO</li> <li>• CODMAE: 319</li> <li>• CODMIN: 336</li> <li>• CODAT: Z228</li> <li>• CODISTAT: 336</li> <li>• CITTADINANZA: S</li> <li>• NASCITA: S</li> <li>• RESIDENZA: S</li> <li>• FONTE: MAECI</li> <li>• TIPO: STATO</li> </ul>
98	LESOTHO <ul style="list-style-type: none"> <li>• DENOMINAZIONEISTAT: Lesotho</li> <li>• DENOMINAZIONEISTAT_EN: Lesotho</li> <li>• DATAINIZIOVALIDITA: 01/01/1900</li> <li>• DATAFINEVALIDITA: 31/12/9999</li> <li>• CODISO3166_1_ALPHA3: LSO</li> <li>• CODMAE: 401</li> <li>• CODMIN: 429</li> <li>• CODAT: Z359</li> <li>• CODISTAT: 429</li> <li>• CITTADINANZA: S</li> <li>• NASCITA: S</li> <li>• RESIDENZA: S</li> <li>• FONTE: MAECI</li> <li>• TIPO: STATO</li> </ul>

Continua alla pagina successiva

Tabella 10.2 – continua dalla pagina precedente

ID	DENOMINAZIONE
99	<p>LETTONIA</p> <ul style="list-style-type: none"> <li>• DENOMINAZIONEISTAT: Lettonia</li> <li>• DENOMINAZIONEISTAT_EN: Latvia</li> <li>• DATAINIZIOVALIDITA: 01/01/1900</li> <li>• DATAFINEVALIDITA: 31/12/9999</li> <li>• CODISO3166_1_ALPHA3: LVA</li> <li>• CODMAE: 255</li> <li>• CODMIN: 248</li> <li>• CODAT: Z145</li> <li>• CODISTAT: 248</li> <li>• CITTADINANZA: S</li> <li>• NASCITA: S</li> <li>• RESIDENZA: S</li> <li>• FONTE: MAECI</li> <li>• TIPO: STATO</li> </ul>
100	<p>LIBANO</p> <ul style="list-style-type: none"> <li>• DENOMINAZIONEISTAT: Libano</li> <li>• DENOMINAZIONEISTAT_EN: Lebanon</li> <li>• DATAINIZIOVALIDITA: 01/01/1900</li> <li>• DATAFINEVALIDITA: 31/12/9999</li> <li>• CODISO3166_1_ALPHA3: LBN</li> <li>• CODMAE: 320</li> <li>• CODMIN: 337</li> <li>• CODAT: Z229</li> <li>• CODISTAT: 337</li> <li>• CITTADINANZA: S</li> <li>• NASCITA: S</li> <li>• RESIDENZA: S</li> <li>• FONTE: MAECI</li> <li>• TIPO: STATO</li> </ul>
101	<p>LIBERIA</p> <ul style="list-style-type: none"> <li>• DENOMINAZIONEISTAT: Liberia</li> <li>• DENOMINAZIONEISTAT_EN: Liberia</li> <li>• DATAINIZIOVALIDITA: 01/01/1900</li> <li>• DATAFINEVALIDITA: 31/12/9999</li> <li>• CODISO3166_1_ALPHA3: LBR</li> <li>• CODMAE: 365</li> <li>• CODMIN: 430</li> <li>• CODAT: Z325</li> <li>• CODISTAT: 430</li> <li>• CITTADINANZA: S</li> <li>• NASCITA: S</li> <li>• RESIDENZA: S</li> <li>• FONTE: MAECI</li> <li>• TIPO: STATO</li> </ul>

Continua alla pagina successiva

Tabella 10.2 – continua dalla pagina precedente

ID	DENOMINAZIONE
102	LIBIA <ul style="list-style-type: none"> <li>• DENOMINAZIONEISTAT: Libia</li> <li>• DENOMINAZIONEISTAT_EN: Libyan Arab Jamahiriya</li> <li>• DATAINIZIOVALIDITA: 01/01/1900</li> <li>• DATAFINEVALIDITA: 31/12/9999</li> <li>• CODISO3166_1_ALPHA3: LBY</li> <li>• CODMAE: 366</li> <li>• CODMIN: 431</li> <li>• CODAT: Z326</li> <li>• CODISTAT: 431</li> <li>• CITTADINANZA: S</li> <li>• NASCITA: S</li> <li>• RESIDENZA: S</li> <li>• FONTE: MAECI</li> <li>• TIPO: STATO</li> </ul>
103	LIECHTENSTEIN <ul style="list-style-type: none"> <li>• DENOMINAZIONEISTAT: Liechtenstein</li> <li>• DENOMINAZIONEISTAT_EN: Liechtenstein</li> <li>• DATAINIZIOVALIDITA: 01/01/1900</li> <li>• DATAFINEVALIDITA: 31/12/9999</li> <li>• CODISO3166_1_ALPHA3: LIE</li> <li>• CODMAE: 237</li> <li>• CODMIN: 225</li> <li>• CODAT: Z119</li> <li>• CODISTAT: 225</li> <li>• CITTADINANZA: S</li> <li>• NASCITA: S</li> <li>• RESIDENZA: S</li> <li>• FONTE: MAECI</li> <li>• TIPO: STATO</li> </ul>
104	LITUANIA <ul style="list-style-type: none"> <li>• DENOMINAZIONEISTAT: Lituania</li> <li>• DENOMINAZIONEISTAT_EN: Lithuania</li> <li>• DATAINIZIOVALIDITA: 01/01/1900</li> <li>• DATAFINEVALIDITA: 31/12/9999</li> <li>• CODISO3166_1_ALPHA3: LTU</li> <li>• CODMAE: 254</li> <li>• CODMIN: 249</li> <li>• CODAT: Z146</li> <li>• CODISTAT: 249</li> <li>• CITTADINANZA: S</li> <li>• NASCITA: S</li> <li>• RESIDENZA: S</li> <li>• FONTE: MAECI</li> <li>• TIPO: STATO</li> </ul>

Continua alla pagina successiva

Tabella 10.2 – continua dalla pagina precedente

ID	DENOMINAZIONE
105	<p>LUSSEMBURGO</p> <ul style="list-style-type: none"> <li>• DENOMINAZIONEISTAT: Lussemburgo</li> <li>• DENOMINAZIONEISTAT_EN: Luxembourg</li> <li>• DATAINIZIOVALIDITA: 01/01/1900</li> <li>• DATAFINEVALIDITA: 31/12/9999</li> <li>• CODISO3166_1_ALPHA3: LUX</li> <li>• CODMAE: 238</li> <li>• CODMIN: 226</li> <li>• CODAT: Z120</li> <li>• CODISTAT: 226</li> <li>• CITTADINANZA: S</li> <li>• NASCITA: S</li> <li>• RESIDENZA: S</li> <li>• FONTE: MAECI</li> <li>• TIPO: STATO</li> </ul>
106	<p>REPUBBLICA DI MACEDONIA</p> <ul style="list-style-type: none"> <li>• DENOMINAZIONEISTAT: Macedonia, Repubblica di</li> <li>• DENOMINAZIONEISTAT_EN: Macedonia (FYROM)</li> <li>• DATAINIZIOVALIDITA: 01/01/1900</li> <li>• DATAFINEVALIDITA: 31/12/9999</li> <li>• CODISO3166_1_ALPHA3: MKD</li> <li>• CODMAE: 453</li> <li>• CODMIN: 253</li> <li>• CODAT: Z148</li> <li>• CODISTAT: 253</li> <li>• CITTADINANZA: S</li> <li>• NASCITA: S</li> <li>• RESIDENZA: S</li> <li>• FONTE: MAECI</li> <li>• TIPO: STATO</li> </ul>
107	<p>MADAGASCAR</p> <ul style="list-style-type: none"> <li>• DENOMINAZIONEISTAT: Madagascar</li> <li>• DENOMINAZIONEISTAT_EN: Madagascar</li> <li>• DATAINIZIOVALIDITA: 01/01/1900</li> <li>• DATAFINEVALIDITA: 31/12/9999</li> <li>• CODISO3166_1_ALPHA3: MDG</li> <li>• CODMAE: 367</li> <li>• CODMIN: 432</li> <li>• CODAT: Z327</li> <li>• CODISTAT: 432</li> <li>• CITTADINANZA: S</li> <li>• NASCITA: S</li> <li>• RESIDENZA: S</li> <li>• FONTE: MAECI</li> <li>• TIPO: STATO</li> </ul>

Continua alla pagina successiva



Tabella 10.2 – continua dalla pagina precedente

ID	DENOMINAZIONE
108	<p>MALAWI</p> <ul style="list-style-type: none"> <li>• DENOMINAZIONEISTAT: Malawi</li> <li>• DENOMINAZIONEISTAT_EN: Malawi</li> <li>• DATAINIZIOVALIDITA: 01/01/1900</li> <li>• DATAFINEVALIDITA: 31/12/9999</li> <li>• CODISO3166_1_ALPHA3: MWI</li> <li>• CODMAE: 368</li> <li>• CODMIN: 434</li> <li>• CODAT: Z328</li> <li>• CODISTAT: 434</li> <li>• CITTADINANZA: S</li> <li>• NASCITA: S</li> <li>• RESIDENZA: S</li> <li>• FONTE: MAECI</li> <li>• TIPO: STATO</li> </ul>
109	<p>MALAYSIA</p> <ul style="list-style-type: none"> <li>• DENOMINAZIONEISTAT: Malaysia</li> <li>• DENOMINAZIONEISTAT_EN: Malaysia</li> <li>• DATAINIZIOVALIDITA: 01/01/1900</li> <li>• DATAFINEVALIDITA: 31/12/9999</li> <li>• CODISO3166_1_ALPHA3: MYS</li> <li>• CODMAE: 321</li> <li>• CODMIN: 340</li> <li>• CODAT: Z247</li> <li>• CODISTAT: 340</li> <li>• CITTADINANZA: S</li> <li>• NASCITA: S</li> <li>• RESIDENZA: S</li> <li>• FONTE: MAECI</li> <li>• TIPO: STATO</li> </ul>
110	<p>MALDIVE</p> <ul style="list-style-type: none"> <li>• DENOMINAZIONEISTAT: Maldive</li> <li>• DENOMINAZIONEISTAT_EN: Maldives</li> <li>• DATAINIZIOVALIDITA: 01/01/1900</li> <li>• DATAFINEVALIDITA: 31/12/9999</li> <li>• CODISO3166_1_ALPHA3: MDV</li> <li>• CODMAE: 342</li> <li>• CODMIN: 339</li> <li>• CODAT: Z232</li> <li>• CODISTAT: 339</li> <li>• CITTADINANZA: S</li> <li>• NASCITA: S</li> <li>• RESIDENZA: S</li> <li>• FONTE: MAECI</li> <li>• TIPO: STATO</li> </ul>

Continua alla pagina successiva

Tabella 10.2 – continua dalla pagina precedente

ID	DENOMINAZIONE
111	<p>MALI</p> <ul style="list-style-type: none"> <li>• DENOMINAZIONEISTAT: Mali</li> <li>• DENOMINAZIONEISTAT_EN: Mali</li> <li>• DATAINIZIOVALIDITA: 01/01/1900</li> <li>• DATAFINEVALIDITA: 31/12/9999</li> <li>• CODISO3166_1_ALPHA3: MLI</li> <li>• CODMAE: 369</li> <li>• CODMIN: 435</li> <li>• CODAT: Z329</li> <li>• CODISTAT: 435</li> <li>• CITTADINANZA: S</li> <li>• NASCITA: S</li> <li>• RESIDENZA: S</li> <li>• FONTE: MAECI</li> <li>• TIPO: STATO</li> </ul>
112	<p>MALTA</p> <ul style="list-style-type: none"> <li>• DENOMINAZIONEISTAT: Malta</li> <li>• DENOMINAZIONEISTAT_EN: Malta</li> <li>• DATAINIZIOVALIDITA: 01/01/1900</li> <li>• DATAFINEVALIDITA: 31/12/9999</li> <li>• CODISO3166_1_ALPHA3: MLT</li> <li>• CODMAE: 239</li> <li>• CODMIN: 227</li> <li>• CODAT: Z121</li> <li>• CODISTAT: 227</li> <li>• CITTADINANZA: S</li> <li>• NASCITA: S</li> <li>• RESIDENZA: S</li> <li>• FONTE: MAECI</li> <li>• TIPO: STATO</li> </ul>
113	<p>MAROCCO</p> <ul style="list-style-type: none"> <li>• DENOMINAZIONEISTAT: Marocco</li> <li>• DENOMINAZIONEISTAT_EN: Morocco</li> <li>• DATAINIZIOVALIDITA: 01/01/1900</li> <li>• DATAFINEVALIDITA: 31/12/9999</li> <li>• CODISO3166_1_ALPHA3: MAR</li> <li>• CODMAE: 370</li> <li>• CODMIN: 436</li> <li>• CODAT: Z330</li> <li>• CODISTAT: 436</li> <li>• CITTADINANZA: S</li> <li>• NASCITA: S</li> <li>• RESIDENZA: S</li> <li>• FONTE: MAECI</li> <li>• TIPO: STATO</li> </ul>

Continua alla pagina successiva

Tabella 10.2 – continua dalla pagina precedente

ID	DENOMINAZIONE
114	MAURITANIA <ul style="list-style-type: none"> <li>• DENOMINAZIONEISTAT: Mauritania</li> <li>• DENOMINAZIONEISTAT_EN: Mauritania</li> <li>• DATAINIZIOVALIDITA: 01/01/1900</li> <li>• DATAFINEVALIDITA: 31/12/9999</li> <li>• CODISO3166_1_ALPHA3: MRT</li> <li>• CODMAE: 371</li> <li>• CODMIN: 437</li> <li>• CODAT: Z331</li> <li>• CODISTAT: 437</li> <li>• CITTADINANZA: S</li> <li>• NASCITA: S</li> <li>• RESIDENZA: S</li> <li>• FONTE: MAECI</li> <li>• TIPO: STATO</li> </ul>
115	MAURITIUS <ul style="list-style-type: none"> <li>• DENOMINAZIONEISTAT: Mauritius</li> <li>• DENOMINAZIONEISTAT_EN: Mauritius</li> <li>• DATAINIZIOVALIDITA: 01/01/1900</li> <li>• DATAFINEVALIDITA: 31/12/9999</li> <li>• CODISO3166_1_ALPHA3: MUS</li> <li>• CODMAE: 390</li> <li>• CODMIN: 438</li> <li>• CODAT: Z332</li> <li>• CODISTAT: 438</li> <li>• CITTADINANZA: S</li> <li>• NASCITA: S</li> <li>• RESIDENZA: S</li> <li>• FONTE: MAECI</li> <li>• TIPO: STATO</li> </ul>
116	MESSICO <ul style="list-style-type: none"> <li>• DENOMINAZIONEISTAT: Messico</li> <li>• DENOMINAZIONEISTAT_EN: Mexico</li> <li>• DATAINIZIOVALIDITA: 01/01/1900</li> <li>• DATAFINEVALIDITA: 31/12/9999</li> <li>• CODISO3166_1_ALPHA3: MEX</li> <li>• CODMAE: 276</li> <li>• CODMIN: 527</li> <li>• CODAT: Z514</li> <li>• CODISTAT: 527</li> <li>• CITTADINANZA: S</li> <li>• NASCITA: S</li> <li>• RESIDENZA: S</li> <li>• FONTE: MAECI</li> <li>• TIPO: STATO</li> </ul>

Continua alla pagina successiva

Tabella 10.2 – continua dalla pagina precedente

ID	DENOMINAZIONE
117	<p>MOLDOVA</p> <ul style="list-style-type: none"> <li>• DENOMINAZIONEISTAT: Moldova</li> <li>• DENOMINAZIONEISTAT_EN: Moldova, Republic of</li> <li>• DATAINIZIOVALIDITA: 01/01/1900</li> <li>• DATAFINEVALIDITA: 31/12/9999</li> <li>• CODISO3166_1_ALPHA3: MDA</li> <li>• CODMAE: 458</li> <li>• CODMIN: 254</li> <li>• CODAT: Z140</li> <li>• CODISTAT: 254</li> <li>• CITTADINANZA: S</li> <li>• NASCITA: S</li> <li>• RESIDENZA: S</li> <li>• FONTE: MAECI</li> <li>• TIPO: STATO</li> </ul>
118	<p>MONACO</p> <ul style="list-style-type: none"> <li>• DENOMINAZIONEISTAT: Monaco</li> <li>• DENOMINAZIONEISTAT_EN: Monaco</li> <li>• DATAINIZIOVALIDITA: 01/01/1900</li> <li>• DATAFINEVALIDITA: 31/12/9999</li> <li>• CODISO3166_1_ALPHA3: MCO</li> <li>• CODMAE: 240</li> <li>• CODMIN: 229</li> <li>• CODAT: Z123</li> <li>• CODISTAT: 229</li> <li>• CITTADINANZA: S</li> <li>• NASCITA: S</li> <li>• RESIDENZA: S</li> <li>• FONTE: MAECI</li> <li>• TIPO: STATO</li> </ul>
119	<p>MONGOLIA</p> <ul style="list-style-type: none"> <li>• DENOMINAZIONEISTAT: Mongolia</li> <li>• DENOMINAZIONEISTAT_EN: Mongolia</li> <li>• DATAINIZIOVALIDITA: 01/01/1900</li> <li>• DATAFINEVALIDITA: 31/12/9999</li> <li>• CODISO3166_1_ALPHA3: MNG</li> <li>• CODMAE: 322</li> <li>• CODMIN: 341</li> <li>• CODAT: Z233</li> <li>• CODISTAT: 341</li> <li>• CITTADINANZA: S</li> <li>• NASCITA: S</li> <li>• RESIDENZA: S</li> <li>• FONTE: MAECI</li> <li>• TIPO: STATO</li> </ul>

Continua alla pagina successiva

Tabella 10.2 – continua dalla pagina precedente

ID	DENOMINAZIONE
120	<b>MONTENEGRO</b> <ul style="list-style-type: none"> <li>• DENOMINAZIONEISTAT: Montenegro</li> <li>• DENOMINAZIONEISTAT_EN: Montenegro</li> <li>• DATAINIZIOVALIDITA: 01/01/1900</li> <li>• DATAFINEVALIDITA: 31/12/9999</li> <li>• CODISO3166_1_ALPHA3: MNE</li> <li>• CODMAE: 471</li> <li>• CODMIN: 270</li> <li>• CODAT: Z159</li> <li>• CODISTAT: 270</li> <li>• CITTADINANZA: S</li> <li>• NASCITA: S</li> <li>• RESIDENZA: S</li> <li>• FONTE: MAECI</li> <li>• TIPO: STATO</li> </ul>
121	<b>MOZAMBICO</b> <ul style="list-style-type: none"> <li>• DENOMINAZIONEISTAT: Mozambico</li> <li>• DENOMINAZIONEISTAT_EN: Mozambique</li> <li>• DATAINIZIOVALIDITA: 01/01/1900</li> <li>• DATAFINEVALIDITA: 31/12/9999</li> <li>• CODISO3166_1_ALPHA3: MOZ</li> <li>• CODMAE: 392</li> <li>• CODMIN: 440</li> <li>• CODAT: Z333</li> <li>• CODISTAT: 440</li> <li>• CITTADINANZA: S</li> <li>• NASCITA: S</li> <li>• RESIDENZA: S</li> <li>• FONTE: MAECI</li> <li>• TIPO: STATO</li> </ul>
122	<b>MYANMAR</b> <ul style="list-style-type: none"> <li>• DENOMINAZIONEISTAT: Myanmar (ex Birmania)</li> <li>• DENOMINAZIONEISTAT_EN: Myanmar</li> <li>• DATAINIZIOVALIDITA: 01/01/1900</li> <li>• DATAFINEVALIDITA: 31/12/9999</li> <li>• CODISO3166_1_ALPHA3: MMR</li> <li>• CODMAE: 304</li> <li>• CODMIN: 307</li> <li>• CODAT: Z206</li> <li>• CODISTAT: 307</li> <li>• CITTADINANZA: S</li> <li>• NASCITA: S</li> <li>• RESIDENZA: S</li> <li>• FONTE: MAECI</li> <li>• TIPO: STATO</li> </ul>

Continua alla pagina successiva

Tabella 10.2 – continua dalla pagina precedente

ID	DENOMINAZIONE
123	<p>NAMIBIA</p> <ul style="list-style-type: none"> <li>• DENOMINAZIONEISTAT: Namibia</li> <li>• DENOMINAZIONEISTAT_EN: Namibia</li> <li>• DATAINIZIOVALIDITA: 01/01/1900</li> <li>• DATAFINEVALIDITA: 31/12/9999</li> <li>• CODISO3166_1_ALPHA3: NAM</li> <li>• CODMAE: 388</li> <li>• CODMIN: 441</li> <li>• CODAT: Z300</li> <li>• CODISTAT: 441</li> <li>• CITTADINANZA: S</li> <li>• NASCITA: S</li> <li>• RESIDENZA: S</li> <li>• FONTE: MAECI</li> <li>• TIPO: STATO</li> </ul>
124	<p>NAURU</p> <ul style="list-style-type: none"> <li>• DENOMINAZIONEISTAT: Nauru</li> <li>• DENOMINAZIONEISTAT_EN: Nauru</li> <li>• DATAINIZIOVALIDITA: 01/01/1900</li> <li>• DATAFINEVALIDITA: 31/12/9999</li> <li>• CODISO3166_1_ALPHA3: NRU</li> <li>• CODMAE: 346</li> <li>• CODMIN: 715</li> <li>• CODAT: Z713</li> <li>• CODISTAT: 715</li> <li>• CITTADINANZA: S</li> <li>• NASCITA: S</li> <li>• RESIDENZA: S</li> <li>• FONTE: MAECI</li> <li>• TIPO: STATO</li> </ul>
125	<p>NEPAL</p> <ul style="list-style-type: none"> <li>• DENOMINAZIONEISTAT: Nepal</li> <li>• DENOMINAZIONEISTAT_EN: Nepal</li> <li>• DATAINIZIOVALIDITA: 01/01/1900</li> <li>• DATAFINEVALIDITA: 31/12/9999</li> <li>• CODISO3166_1_ALPHA3: NPL</li> <li>• CODMAE: 323</li> <li>• CODMIN: 342</li> <li>• CODAT: Z234</li> <li>• CODISTAT: 342</li> <li>• CITTADINANZA: S</li> <li>• NASCITA: S</li> <li>• RESIDENZA: S</li> <li>• FONTE: MAECI</li> <li>• TIPO: STATO</li> </ul>

Continua alla pagina successiva

Tabella 10.2 – continua dalla pagina precedente

ID	DENOMINAZIONE
126	NICARAGUA <ul style="list-style-type: none"> <li>• DENOMINAZIONEISTAT: Nicaragua</li> <li>• DENOMINAZIONEISTAT_EN: Nicaragua</li> <li>• DATAINIZIOVALIDITA: 01/01/1900</li> <li>• DATAFINEVALIDITA: 31/12/9999</li> <li>• CODISO3166_1_ALPHA3: NIC</li> <li>• CODMAE: 277</li> <li>• CODMIN: 529</li> <li>• CODAT: Z515</li> <li>• CODISTAT: 529</li> <li>• CITTADINANZA: S</li> <li>• NASCITA: S</li> <li>• RESIDENZA: S</li> <li>• FONTE: MAECI</li> <li>• TIPO: STATO</li> </ul>
127	NIGER <ul style="list-style-type: none"> <li>• DENOMINAZIONEISTAT: Niger</li> <li>• DENOMINAZIONEISTAT_EN: Niger</li> <li>• DATAINIZIOVALIDITA: 01/01/1900</li> <li>• DATAFINEVALIDITA: 31/12/9999</li> <li>• CODISO3166_1_ALPHA3: NER</li> <li>• CODMAE: 372</li> <li>• CODMIN: 442</li> <li>• CODAT: Z334</li> <li>• CODISTAT: 442</li> <li>• CITTADINANZA: S</li> <li>• NASCITA: S</li> <li>• RESIDENZA: S</li> <li>• FONTE: MAECI</li> <li>• TIPO: STATO</li> </ul>
128	NIGERIA <ul style="list-style-type: none"> <li>• DENOMINAZIONEISTAT: Nigeria</li> <li>• DENOMINAZIONEISTAT_EN: Nigeria</li> <li>• DATAINIZIOVALIDITA: 01/01/1900</li> <li>• DATAFINEVALIDITA: 31/12/9999</li> <li>• CODISO3166_1_ALPHA3: NGA</li> <li>• CODMAE: 373</li> <li>• CODMIN: 443</li> <li>• CODAT: Z335</li> <li>• CODISTAT: 443</li> <li>• CITTADINANZA: S</li> <li>• NASCITA: S</li> <li>• RESIDENZA: S</li> <li>• FONTE: MAECI</li> <li>• TIPO: STATO</li> </ul>

Continua alla pagina successiva

Tabella 10.2 – continua dalla pagina precedente

ID	DENOMINAZIONE
129	<p>NORVEGIA</p> <ul style="list-style-type: none"> <li>• DENOMINAZIONEISTAT: Norvegia</li> <li>• DENOMINAZIONEISTAT_EN: Norway</li> <li>• DATAINIZIOVALIDITA: 01/01/1900</li> <li>• DATAFINEVALIDITA: 31/12/9999</li> <li>• CODISO3166_1_ALPHA3: NOR</li> <li>• CODMAE: 241</li> <li>• CODMIN: 231</li> <li>• CODAT: Z125</li> <li>• CODISTAT: 231</li> <li>• CITTADINANZA: S</li> <li>• NASCITA: S</li> <li>• RESIDENZA: S</li> <li>• FONTE: MAECI</li> <li>• TIPO: STATO</li> </ul>
130	<p>NUOVA ZELANDA</p> <ul style="list-style-type: none"> <li>• DENOMINAZIONEISTAT: Nuova Zelanda</li> <li>• DENOMINAZIONEISTAT_EN: New Zealand</li> <li>• DATAINIZIOVALIDITA: 01/01/1900</li> <li>• DATAFINEVALIDITA: 31/12/9999</li> <li>• CODISO3166_1_ALPHA3: NZL</li> <li>• CODMAE: 324</li> <li>• CODMIN: 719</li> <li>• CODAT: Z719</li> <li>• CODISTAT: 719</li> <li>• CITTADINANZA: S</li> <li>• NASCITA: S</li> <li>• RESIDENZA: S</li> <li>• FONTE: MAECI</li> <li>• TIPO: STATO</li> </ul>
131	<p>OMAN</p> <ul style="list-style-type: none"> <li>• DENOMINAZIONEISTAT: Oman</li> <li>• DENOMINAZIONEISTAT_EN: Oman</li> <li>• DATAINIZIOVALIDITA: 01/01/1900</li> <li>• DATAFINEVALIDITA: 31/12/9999</li> <li>• CODISO3166_1_ALPHA3: OMN</li> <li>• CODMAE: 325</li> <li>• CODMIN: 343</li> <li>• CODAT: Z235</li> <li>• CODISTAT: 343</li> <li>• CITTADINANZA: S</li> <li>• NASCITA: S</li> <li>• RESIDENZA: S</li> <li>• FONTE: MAECI</li> <li>• TIPO: STATO</li> </ul>

Continua alla pagina successiva



Tabella 10.2 – continua dalla pagina precedente

ID	DENOMINAZIONE
132	PAESI BASSI <ul style="list-style-type: none"> <li>• DENOMINAZIONEISTAT: Paesi Bassi</li> <li>• DENOMINAZIONEISTAT_EN: Netherlands</li> <li>• DATAINIZIOVALIDITA: 01/01/1900</li> <li>• DATAFINEVALIDITA: 31/12/9999</li> <li>• CODISO3166_1_ALPHA3: NLD</li> <li>• CODMAE: 242</li> <li>• CODMIN: 232</li> <li>• CODAT: Z126</li> <li>• CODISTAT: 232</li> <li>• CITTADINANZA: S</li> <li>• NASCITA: S</li> <li>• RESIDENZA: S</li> <li>• FONTE: MAECI</li> <li>• TIPO: STATO</li> </ul>
133	PAKISTAN <ul style="list-style-type: none"> <li>• DENOMINAZIONEISTAT: Pakistan</li> <li>• DENOMINAZIONEISTAT_EN: Pakistan</li> <li>• DATAINIZIOVALIDITA: 01/01/1900</li> <li>• DATAFINEVALIDITA: 31/12/9999</li> <li>• CODISO3166_1_ALPHA3: PAK</li> <li>• CODMAE: 326</li> <li>• CODMIN: 344</li> <li>• CODAT: Z236</li> <li>• CODISTAT: 344</li> <li>• CITTADINANZA: S</li> <li>• NASCITA: S</li> <li>• RESIDENZA: S</li> <li>• FONTE: MAECI</li> <li>• TIPO: STATO</li> </ul>
134	PALAU <ul style="list-style-type: none"> <li>• DENOMINAZIONEISTAT: Palau</li> <li>• DENOMINAZIONEISTAT_EN: Palau</li> <li>• DATAINIZIOVALIDITA: 01/01/1900</li> <li>• DATAFINEVALIDITA: 31/12/9999</li> <li>• CODISO3166_1_ALPHA3: PLW</li> <li>• CODMAE: 466</li> <li>• CODMIN: 720</li> <li>• CODAT: Z734</li> <li>• CODISTAT: 720</li> <li>• CITTADINANZA: S</li> <li>• NASCITA: S</li> <li>• RESIDENZA: S</li> <li>• FONTE: MAECI</li> <li>• TIPO: STATO</li> </ul>

Continua alla pagina successiva

Tabella 10.2 – continua dalla pagina precedente

ID	DENOMINAZIONE
135	<p>PANAMA</p> <ul style="list-style-type: none"> <li>• DENOMINAZIONEISTAT: Panama</li> <li>• DENOMINAZIONEISTAT_EN: Panama</li> <li>• DATAINIZIOVALIDITA: 01/01/1900</li> <li>• DATAFINEVALIDITA: 31/12/9999</li> <li>• CODISO3166_1_ALPHA3: PAN</li> <li>• CODMAE: 278</li> <li>• CODMIN: 530</li> <li>• CODAT: Z516</li> <li>• CODISTAT: 530</li> <li>• CITTADINANZA: S</li> <li>• NASCITA: S</li> <li>• RESIDENZA: S</li> <li>• FONTE: MAECI</li> <li>• TIPO: STATO</li> </ul>
136	<p>PAPUA NUOVA GUINEA</p> <ul style="list-style-type: none"> <li>• DENOMINAZIONEISTAT: Papua Nuova Guinea</li> <li>• DENOMINAZIONEISTAT_EN: Papua New Guinea</li> <li>• DATAINIZIOVALIDITA: 01/01/1900</li> <li>• DATAFINEVALIDITA: 31/12/9999</li> <li>• CODISO3166_1_ALPHA3: PNG</li> <li>• CODMAE: 343</li> <li>• CODMIN: 721</li> <li>• CODAT: Z730</li> <li>• CODISTAT: 721</li> <li>• CITTADINANZA: S</li> <li>• NASCITA: S</li> <li>• RESIDENZA: S</li> <li>• FONTE: MAECI</li> <li>• TIPO: STATO</li> </ul>
137	<p>PARAGUAY</p> <ul style="list-style-type: none"> <li>• DENOMINAZIONEISTAT: Paraguay</li> <li>• DENOMINAZIONEISTAT_EN: Paraguay</li> <li>• DATAINIZIOVALIDITA: 01/01/1900</li> <li>• DATAFINEVALIDITA: 31/12/9999</li> <li>• CODISO3166_1_ALPHA3: PRY</li> <li>• CODMAE: 279</li> <li>• CODMIN: 614</li> <li>• CODAT: Z610</li> <li>• CODISTAT: 614</li> <li>• CITTADINANZA: S</li> <li>• NASCITA: S</li> <li>• RESIDENZA: S</li> <li>• FONTE: MAECI</li> <li>• TIPO: STATO</li> </ul>

Continua alla pagina successiva

Tabella 10.2 – continua dalla pagina precedente

ID	DENOMINAZIONE
138	PERU” <ul style="list-style-type: none"> <li>• DENOMINAZIONEISTAT: Perù</li> <li>• DENOMINAZIONEISTAT_EN: Peru</li> <li>• DATAINIZIOVALIDITA: 01/01/1900</li> <li>• DATAFINEVALIDITA: 31/12/9999</li> <li>• CODISO3166_1_ALPHA3: PER</li> <li>• CODMAE: 280</li> <li>• CODMIN: 615</li> <li>• CODAT: Z611</li> <li>• CODISTAT: 615</li> <li>• CITTADINANZA: S</li> <li>• NASCITA: S</li> <li>• RESIDENZA: S</li> <li>• FONTE: MAECI</li> <li>• TIPO: STATO</li> </ul>
139	POLONIA <ul style="list-style-type: none"> <li>• DENOMINAZIONEISTAT: Polonia</li> <li>• DENOMINAZIONEISTAT_EN: Poland</li> <li>• DATAINIZIOVALIDITA: 01/01/1900</li> <li>• DATAFINEVALIDITA: 31/12/9999</li> <li>• CODISO3166_1_ALPHA3: POL</li> <li>• CODMAE: 243</li> <li>• CODMIN: 233</li> <li>• CODAT: Z127</li> <li>• CODISTAT: 233</li> <li>• CITTADINANZA: S</li> <li>• NASCITA: S</li> <li>• RESIDENZA: S</li> <li>• FONTE: MAECI</li> <li>• TIPO: STATO</li> </ul>
140	PORTOGALLO <ul style="list-style-type: none"> <li>• DENOMINAZIONEISTAT: Portogallo</li> <li>• DENOMINAZIONEISTAT_EN: Portugal</li> <li>• DATAINIZIOVALIDITA: 01/01/1900</li> <li>• DATAFINEVALIDITA: 31/12/9999</li> <li>• CODISO3166_1_ALPHA3: PRT</li> <li>• CODMAE: 244</li> <li>• CODMIN: 234</li> <li>• CODAT: Z128</li> <li>• CODISTAT: 234</li> <li>• CITTADINANZA: S</li> <li>• NASCITA: S</li> <li>• RESIDENZA: S</li> <li>• FONTE: MAECI</li> <li>• TIPO: STATO</li> </ul>

Continua alla pagina successiva

Tabella 10.2 – continua dalla pagina precedente

ID	DENOMINAZIONE
141	<p>QATAR</p> <ul style="list-style-type: none"> <li>• DENOMINAZIONEISTAT: Qatar</li> <li>• DENOMINAZIONEISTAT_EN: Qatar</li> <li>• DATAINIZIOVALIDITA: 01/01/1900</li> <li>• DATAFINEVALIDITA: 31/12/9999</li> <li>• CODISO3166_1_ALPHA3: QAT</li> <li>• CODMAE: 327</li> <li>• CODMIN: 345</li> <li>• CODAT: Z237</li> <li>• CODISTAT: 345</li> <li>• CITTADINANZA: S</li> <li>• NASCITA: S</li> <li>• RESIDENZA: S</li> <li>• FONTE: MAECI</li> <li>• TIPO: STATO</li> </ul>
142	<p>REGNO UNITO</p> <ul style="list-style-type: none"> <li>• DENOMINAZIONEISTAT: Regno Unito</li> <li>• DENOMINAZIONEISTAT_EN: United Kingdom</li> <li>• DATAINIZIOVALIDITA: 01/01/1900</li> <li>• DATAFINEVALIDITA: 31/12/9999</li> <li>• CODISO3166_1_ALPHA3: GBR</li> <li>• CODMAE: 231</li> <li>• CODMIN: 219</li> <li>• CODAT: Z114</li> <li>• CODISTAT: 219</li> <li>• CITTADINANZA: S</li> <li>• NASCITA: S</li> <li>• RESIDENZA: S</li> <li>• FONTE: MAECI</li> <li>• TIPO: STATO</li> </ul>
143	<p>REPUBBLICA CECA</p> <ul style="list-style-type: none"> <li>• DENOMINAZIONEISTAT: Ceca, Repubblica</li> <li>• DENOMINAZIONEISTAT_EN: Czech Republic</li> <li>• DATAINIZIOVALIDITA: 01/01/1900</li> <li>• DATAFINEVALIDITA: 31/12/9999</li> <li>• CODISO3166_1_ALPHA3: CZE</li> <li>• CODMAE: 225</li> <li>• CODMIN: 257</li> <li>• CODAT: Z156</li> <li>• CODISTAT: 257</li> <li>• CITTADINANZA: S</li> <li>• NASCITA: S</li> <li>• RESIDENZA: S</li> <li>• FONTE: MAECI</li> <li>• TIPO: STATO</li> </ul>

Continua alla pagina successiva

Tabella 10.2 – continua dalla pagina precedente

ID	DENOMINAZIONE
144	REPUBBLICA DI COREA <ul style="list-style-type: none"> <li>• DENOMINAZIONEISTAT: Corea, Repubblica (Corea del Sud)</li> <li>• DENOMINAZIONEISTAT_EN: Korea, Republic of</li> <li>• DATAINIZIOVALIDITA: 01/01/1900</li> <li>• DATAFINEVALIDITA: 31/12/9999</li> <li>• CODISO3166_1_ALPHA3: KOR</li> <li>• CODMAE: 309</li> <li>• CODMIN: 320</li> <li>• CODAT: Z213</li> <li>• CODISTAT: 320</li> <li>• CITTADINANZA: S</li> <li>• NASCITA: S</li> <li>• RESIDENZA: S</li> <li>• FONTE: MAECI</li> <li>• TIPO: STATO</li> </ul>
145	REPUBBLICA DI SERBIA <ul style="list-style-type: none"> <li>• DENOMINAZIONEISTAT: Serbia, Repubblica di</li> <li>• DENOMINAZIONEISTAT_EN: Serbia</li> <li>• DATAINIZIOVALIDITA: 01/01/1900</li> <li>• DATAFINEVALIDITA: 31/12/9999</li> <li>• CODISO3166_1_ALPHA3: SRB</li> <li>• CODMAE: 236</li> <li>• CODMIN: 271</li> <li>• CODAT: Z158</li> <li>• CODISTAT: 271</li> <li>• CITTADINANZA: S</li> <li>• NASCITA: S</li> <li>• RESIDENZA: S</li> <li>• FONTE: MAECI</li> <li>• TIPO: STATO</li> </ul>

Continua alla pagina successiva

Tabella 10.2 – continua dalla pagina precedente

ID	DENOMINAZIONE
146	<p>REPUBBLICA DOMINICANA</p> <ul style="list-style-type: none"> <li>• DENOMINAZIONEISTAT: Dominicana, Repubblica</li> <li>• DENOMINAZIONEISTAT_EN: Dominican Republic</li> <li>• DATAINIZIOVALIDITA: 01/01/1900</li> <li>• DATAFINEVALIDITA: 31/12/9999</li> <li>• CODISO3166_1_ALPHA3: DOM</li> <li>• CODMAE: 269</li> <li>• CODMIN: 516</li> <li>• CODAT: Z505</li> <li>• CODISTAT: 516</li> <li>• CITTADINANZA: S</li> <li>• NASCITA: S</li> <li>• RESIDENZA: S</li> <li>• FONTE: MAECI</li> <li>• TIPO: STATO</li> <li>• CODISOSOVRAANO:</li> </ul>
147	<p>REPUBBLICA POPOLARE DEMOCRATICA DI COREA</p> <ul style="list-style-type: none"> <li>• DENOMINAZIONEISTAT: Corea, Repubblica Popolare Democratica (Corea del Nord)</li> <li>• DENOMINAZIONEISTAT_EN: Korea, Democratic People's Republic of</li> <li>• DATAINIZIOVALIDITA: 01/01/1900</li> <li>• DATAFINEVALIDITA: 31/12/9999</li> <li>• CODISO3166_1_ALPHA3: PRK</li> <li>• CODMAE: 347</li> <li>• CODMIN: 319</li> <li>• CODAT: Z214</li> <li>• CODISTAT: 319</li> <li>• CITTADINANZA: S</li> <li>• NASCITA: S</li> <li>• RESIDENZA: S</li> <li>• FONTE: MAECI</li> <li>• TIPO: STATO</li> </ul>

Continua alla pagina successiva

Tabella 10.2 – continua dalla pagina precedente

ID	DENOMINAZIONE
148	ROMANIA <ul style="list-style-type: none"> <li>• DENOMINAZIONEISTAT: Romania</li> <li>• DENOMINAZIONEISTAT_EN: Romania</li> <li>• DATAINIZIOVALIDITA: 01/01/1900</li> <li>• DATAFINEVALIDITA: 31/12/9999</li> <li>• CODISO3166_1_ALPHA3: ROU</li> <li>• CODMAE: 245</li> <li>• CODMIN: 235</li> <li>• CODAT: Z129</li> <li>• CODISTAT: 235</li> <li>• CITTADINANZA: S</li> <li>• NASCITA: S</li> <li>• RESIDENZA: S</li> <li>• FONTE: MAECI</li> <li>• TIPO: STATO</li> </ul>
149	RUANDA <ul style="list-style-type: none"> <li>• DENOMINAZIONEISTAT: Ruanda</li> <li>• DENOMINAZIONEISTAT_EN: Rwanda</li> <li>• DATAINIZIOVALIDITA: 01/01/1900</li> <li>• DATAFINEVALIDITA: 31/12/9999</li> <li>• CODISO3166_1_ALPHA3: RWA</li> <li>• CODMAE: 377</li> <li>• CODMIN: 446</li> <li>• CODAT: Z338</li> <li>• CODISTAT: 446</li> <li>• CITTADINANZA: S</li> <li>• NASCITA: S</li> <li>• RESIDENZA: S</li> <li>• FONTE: MAECI</li> <li>• TIPO: STATO</li> </ul>
150	SAINT KITTS E NEVIS <ul style="list-style-type: none"> <li>• DENOMINAZIONEISTAT: Saint Kitts e Nevis</li> <li>• DENOMINAZIONEISTAT_EN: Saint Kitts and Nevis</li> <li>• DATAINIZIOVALIDITA: 01/01/1900</li> <li>• DATAFINEVALIDITA: 31/12/9999</li> <li>• CODISO3166_1_ALPHA3: KNA</li> <li>• CODMAE: 297</li> <li>• CODMIN: 534</li> <li>• CODAT: Z533</li> <li>• CODISTAT: 534</li> <li>• CITTADINANZA: S</li> <li>• NASCITA: S</li> <li>• RESIDENZA: S</li> <li>• FONTE: MAECI</li> <li>• TIPO: STATO</li> </ul>

Continua alla pagina successiva

Tabella 10.2 – continua dalla pagina precedente

ID	DENOMINAZIONE
151	<p>SAINT LUCIA</p> <ul style="list-style-type: none"> <li>• DENOMINAZIONEISTAT: Saint Lucia</li> <li>• DENOMINAZIONEISTAT_EN: Saint Lucia</li> <li>• DATAINIZIOVALIDITA: 01/01/1900</li> <li>• DATAFINEVALIDITA: 31/12/9999</li> <li>• CODISO3166_1_ALPHA3: LCA</li> <li>• CODMAE: 295</li> <li>• CODMIN: 532</li> <li>• CODAT: Z527</li> <li>• CODISTAT: 532</li> <li>• CITTADINANZA: S</li> <li>• NASCITA: S</li> <li>• RESIDENZA: S</li> <li>• FONTE: MAECI</li> <li>• TIPO: STATO</li> </ul>
152	<p>SAINT VINCENT E GRENADINE</p> <ul style="list-style-type: none"> <li>• DENOMINAZIONEISTAT: Saint Vincent e Grenadine</li> <li>• DENOMINAZIONEISTAT_EN: Saint Vincent and The Grenadines</li> <li>• DATAINIZIOVALIDITA: 01/01/1900</li> <li>• DATAFINEVALIDITA: 31/12/9999</li> <li>• CODISO3166_1_ALPHA3: VCT</li> <li>• CODMAE: 296</li> <li>• CODMIN: 533</li> <li>• CODAT: Z528</li> <li>• CODISTAT: 533</li> <li>• CITTADINANZA: S</li> <li>• NASCITA: S</li> <li>• RESIDENZA: S</li> <li>• FONTE: MAECI</li> <li>• TIPO: STATO</li> </ul>
153	<p>SAMOA</p> <ul style="list-style-type: none"> <li>• DENOMINAZIONEISTAT: Samoa</li> <li>• DENOMINAZIONEISTAT_EN: Samoa</li> <li>• DATAINIZIOVALIDITA: 01/01/1900</li> <li>• DATAFINEVALIDITA: 31/12/9999</li> <li>• CODISO3166_1_ALPHA3: WSM</li> <li>• CODMAE: 290</li> <li>• CODMIN: 727</li> <li>• CODAT: Z726</li> <li>• CODISTAT: 727</li> <li>• CITTADINANZA: S</li> <li>• NASCITA: S</li> <li>• RESIDENZA: S</li> <li>• FONTE: MAECI</li> <li>• TIPO: STATO</li> </ul>

Continua alla pagina successiva



Tabella 10.2 – continua dalla pagina precedente

ID	DENOMINAZIONE
154	SAN MARINO <ul style="list-style-type: none"> <li>• DENOMINAZIONEISTAT: San Marino</li> <li>• DENOMINAZIONEISTAT_EN: San Marino</li> <li>• DATAINIZIOVALIDITA: 01/01/1900</li> <li>• DATAFINEVALIDITA: 31/12/9999</li> <li>• CODISO3166_1_ALPHA3: SMR</li> <li>• CODMAE: 246</li> <li>• CODMIN: 236</li> <li>• CODAT: Z130</li> <li>• CODISTAT: 236</li> <li>• CITTADINANZA: S</li> <li>• NASCITA: S</li> <li>• RESIDENZA: S</li> <li>• FONTE: MAECI</li> <li>• TIPO: STATO</li> </ul>
155	SAO TOME" E PRINCIPE <ul style="list-style-type: none"> <li>• DENOMINAZIONEISTAT: São Tomé e Príncipe</li> <li>• DENOMINAZIONEISTAT_EN: Sao Tome and Principe</li> <li>• DATAINIZIOVALIDITA: 01/01/1900</li> <li>• DATAFINEVALIDITA: 31/12/9999</li> <li>• CODISO3166_1_ALPHA3: STP</li> <li>• CODMAE: 400</li> <li>• CODMIN: 448</li> <li>• CODAT: Z341</li> <li>• CODISTAT: 448</li> <li>• CITTADINANZA: S</li> <li>• NASCITA: S</li> <li>• RESIDENZA: S</li> <li>• FONTE: MAECI</li> <li>• TIPO: STATO</li> </ul>
156	SENEGAL <ul style="list-style-type: none"> <li>• DENOMINAZIONEISTAT: Senegal</li> <li>• DENOMINAZIONEISTAT_EN: Senegal</li> <li>• DATAINIZIOVALIDITA: 01/01/1900</li> <li>• DATAFINEVALIDITA: 31/12/9999</li> <li>• CODISO3166_1_ALPHA3: SEN</li> <li>• CODMAE: 378</li> <li>• CODMIN: 450</li> <li>• CODAT: Z343</li> <li>• CODISTAT: 450</li> <li>• CITTADINANZA: S</li> <li>• NASCITA: S</li> <li>• RESIDENZA: S</li> <li>• FONTE: MAECI</li> <li>• TIPO: STATO</li> </ul>

Continua alla pagina successiva

Tabella 10.2 – continua dalla pagina precedente

ID	DENOMINAZIONE
157	<p>SEYCHELLES</p> <ul style="list-style-type: none"> <li>• DENOMINAZIONEISTAT: Seychelles</li> <li>• DENOMINAZIONEISTAT_EN: Seychelles</li> <li>• DATAINIZIOVALIDITA: 01/01/1900</li> <li>• DATAFINEVALIDITA: 31/12/9999</li> <li>• CODISO3166_1_ALPHA3: SYC</li> <li>• CODMAE: 396</li> <li>• CODMIN: 449</li> <li>• CODAT: Z342</li> <li>• CODISTAT: 449</li> <li>• CITTADINANZA: S</li> <li>• NASCITA: S</li> <li>• RESIDENZA: S</li> <li>• FONTE: MAECI</li> <li>• TIPO: STATO</li> </ul>
158	<p>SIERRA LEONE</p> <ul style="list-style-type: none"> <li>• DENOMINAZIONEISTAT: Sierra Leone</li> <li>• DENOMINAZIONEISTAT_EN: Sierra Leone</li> <li>• DATAINIZIOVALIDITA: 01/01/1900</li> <li>• DATAFINEVALIDITA: 31/12/9999</li> <li>• CODISO3166_1_ALPHA3: SLE</li> <li>• CODMAE: 379</li> <li>• CODMIN: 451</li> <li>• CODAT: Z344</li> <li>• CODISTAT: 451</li> <li>• CITTADINANZA: S</li> <li>• NASCITA: S</li> <li>• RESIDENZA: S</li> <li>• FONTE: MAECI</li> <li>• TIPO: STATO</li> </ul>
159	<p>SINGAPORE</p> <ul style="list-style-type: none"> <li>• DENOMINAZIONEISTAT: Singapore</li> <li>• DENOMINAZIONEISTAT_EN: Singapore</li> <li>• DATAINIZIOVALIDITA: 01/01/1900</li> <li>• DATAFINEVALIDITA: 31/12/9999</li> <li>• CODISO3166_1_ALPHA3: SGP</li> <li>• CODMAE: 329</li> <li>• CODMIN: 346</li> <li>• CODAT: Z248</li> <li>• CODISTAT: 346</li> <li>• CITTADINANZA: S</li> <li>• NASCITA: S</li> <li>• RESIDENZA: S</li> <li>• FONTE: MAECI</li> <li>• TIPO: STATO</li> </ul>

Continua alla pagina successiva

Tabella 10.2 – continua dalla pagina precedente

ID	DENOMINAZIONE
160	SIRIA <ul style="list-style-type: none"> <li>• DENOMINAZIONEISTAT: Siria</li> <li>• DENOMINAZIONEISTAT_EN: Syrian Arab Republic</li> <li>• DATAINIZIOVALIDITA: 01/01/1900</li> <li>• DATAFINEVALIDITA: 31/12/9999</li> <li>• CODISO3166_1_ALPHA3: SYR</li> <li>• CODMAE: 330</li> <li>• CODMIN: 348</li> <li>• CODAT: Z240</li> <li>• CODISTAT: 348</li> <li>• CITTADINANZA: S</li> <li>• NASCITA: S</li> <li>• RESIDENZA: S</li> <li>• FONTE: MAECI</li> <li>• TIPO: STATO</li> </ul>
161	SLOVACCHIA <ul style="list-style-type: none"> <li>• DENOMINAZIONEISTAT: Slovacchia</li> <li>• DENOMINAZIONEISTAT_EN: Slovakia</li> <li>• DATAINIZIOVALIDITA: 01/01/1900</li> <li>• DATAFINEVALIDITA: 31/12/9999</li> <li>• CODISO3166_1_ALPHA3: SVK</li> <li>• CODMAE: 452</li> <li>• CODMIN: 255</li> <li>• CODAT: Z155</li> <li>• CODISTAT: 255</li> <li>• CITTADINANZA: S</li> <li>• NASCITA: S</li> <li>• RESIDENZA: S</li> <li>• FONTE: MAECI</li> <li>• TIPO: STATO</li> </ul>
162	SLOVENIA <ul style="list-style-type: none"> <li>• DENOMINAZIONEISTAT: Slovenia</li> <li>• DENOMINAZIONEISTAT_EN: Slovenia</li> <li>• DATAINIZIOVALIDITA: 01/01/1900</li> <li>• DATAFINEVALIDITA: 31/12/9999</li> <li>• CODISO3166_1_ALPHA3: SVN</li> <li>• CODMAE: 450</li> <li>• CODMIN: 251</li> <li>• CODAT: Z150</li> <li>• CODISTAT: 251</li> <li>• CITTADINANZA: S</li> <li>• NASCITA: S</li> <li>• RESIDENZA: S</li> <li>• FONTE: MAECI</li> <li>• TIPO: STATO</li> </ul>

Continua alla pagina successiva

Tabella 10.2 – continua dalla pagina precedente

ID	DENOMINAZIONE
163	<p>SOMALIA</p> <ul style="list-style-type: none"> <li>• DENOMINAZIONEISTAT: Somalia</li> <li>• DENOMINAZIONEISTAT_EN: Somalia</li> <li>• DATAINIZIOVALIDITA: 01/01/1900</li> <li>• DATAFINEVALIDITA: 31/12/9999</li> <li>• CODISO3166_1_ALPHA3: SOM</li> <li>• CODMAE: 380</li> <li>• CODMIN: 453</li> <li>• CODAT: Z345</li> <li>• CODISTAT: 453</li> <li>• CITTADINANZA: S</li> <li>• NASCITA: S</li> <li>• RESIDENZA: S</li> <li>• FONTE: MAECI</li> <li>• TIPO: STATO</li> </ul>
164	<p>SPAGNA</p> <ul style="list-style-type: none"> <li>• DENOMINAZIONEISTAT: Spagna</li> <li>• DENOMINAZIONEISTAT_EN: Spain</li> <li>• DATAINIZIOVALIDITA: 01/01/1900</li> <li>• DATAFINEVALIDITA: 31/12/9999</li> <li>• CODISO3166_1_ALPHA3: ESP</li> <li>• CODMAE: 248</li> <li>• CODMIN: 239</li> <li>• CODAT: Z131</li> <li>• CODISTAT: 239</li> <li>• CITTADINANZA: S</li> <li>• NASCITA: S</li> <li>• RESIDENZA: S</li> <li>• FONTE: MAECI</li> <li>• TIPO: STATO</li> </ul>
165	<p>SRI LANKA</p> <ul style="list-style-type: none"> <li>• DENOMINAZIONEISTAT: Sri Lanka (ex Ceylon)</li> <li>• DENOMINAZIONEISTAT_EN: Sri Lanka</li> <li>• DATAINIZIOVALIDITA: 01/01/1900</li> <li>• DATAFINEVALIDITA: 31/12/9999</li> <li>• CODISO3166_1_ALPHA3: LKA</li> <li>• CODMAE: 306</li> <li>• CODMIN: 311</li> <li>• CODAT: Z209</li> <li>• CODISTAT: 311</li> <li>• CITTADINANZA: S</li> <li>• NASCITA: S</li> <li>• RESIDENZA: S</li> <li>• FONTE: MAECI</li> <li>• TIPO: STATO</li> </ul>

Continua alla pagina successiva

Tabella 10.2 – continua dalla pagina precedente

ID	DENOMINAZIONE
166	STATI FEDERATI DI MICRONESIA <ul style="list-style-type: none"> <li>• DENOMINAZIONEISTAT: Micronesia, Stati Federati</li> <li>• DENOMINAZIONEISTAT_EN: Micronesia, Federated States of</li> <li>• DATAINIZIOVALIDITA: 01/01/1900</li> <li>• DATAFINEVALIDITA: 31/12/9999</li> <li>• CODISO3166_1_ALPHA3: FSM</li> <li>• CODMAE: 464</li> <li>• CODMIN: 713</li> <li>• CODAT: Z735</li> <li>• CODISTAT: 713</li> <li>• CITTADINANZA: S</li> <li>• NASCITA: S</li> <li>• RESIDENZA: S</li> <li>• FONTE: MAECI</li> <li>• TIPO: STATO</li> </ul>
167	STATI UNITI D'AMERICA <ul style="list-style-type: none"> <li>• DENOMINAZIONEISTAT: Stati Uniti d'America</li> <li>• DENOMINAZIONEISTAT_EN: United States</li> <li>• DATAINIZIOVALIDITA: 01/01/1900</li> <li>• DATAFINEVALIDITA: 31/12/9999</li> <li>• CODISO3166_1_ALPHA3: USA</li> <li>• CODMAE: 281</li> <li>• CODMIN: 536</li> <li>• CODAT: Z404</li> <li>• CODISTAT: 536</li> <li>• CITTADINANZA: S</li> <li>• NASCITA: S</li> <li>• RESIDENZA: S</li> <li>• FONTE: MAECI</li> <li>• TIPO: STATO</li> </ul>
168	SUD AFRICA <ul style="list-style-type: none"> <li>• DENOMINAZIONEISTAT: Sud Africa</li> <li>• DENOMINAZIONEISTAT_EN: South Africa</li> <li>• DATAINIZIOVALIDITA: 01/01/1900</li> <li>• DATAFINEVALIDITA: 31/12/9999</li> <li>• CODISO3166_1_ALPHA3: ZAF</li> <li>• CODMAE: 381</li> <li>• CODMIN: 454</li> <li>• CODAT: Z347</li> <li>• CODISTAT: 454</li> <li>• CITTADINANZA: S</li> <li>• NASCITA: S</li> <li>• RESIDENZA: S</li> <li>• FONTE: MAECI</li> <li>• TIPO: STATO</li> </ul>

Continua alla pagina successiva

Tabella 10.2 – continua dalla pagina precedente

ID	DENOMINAZIONE
169	<p>SUD SUDAN</p> <ul style="list-style-type: none"> <li>• DENOMINAZIONEISTAT: Sud Sudan, Repubblica del</li> <li>• DENOMINAZIONEISTAT_EN: South Sudan, Republic of</li> <li>• DATAINIZIOVALIDITA: 01/01/1900</li> <li>• DATAFINEVALIDITA: 31/12/9999</li> <li>• CODISO3166_1_ALPHA3: SSD</li> <li>• CODMAE: 403</li> <li>• CODMIN: 467</li> <li>• CODAT: Z907</li> <li>• CODISTAT: 467</li> <li>• CITTADINANZA: S</li> <li>• NASCITA: S</li> <li>• RESIDENZA: S</li> <li>• FONTE: MAECI</li> <li>• TIPO: STATO</li> </ul>
170	<p>SUDAN</p> <ul style="list-style-type: none"> <li>• DENOMINAZIONEISTAT: Sudan</li> <li>• DENOMINAZIONEISTAT_EN: Sudan</li> <li>• DATAINIZIOVALIDITA: 01/01/1900</li> <li>• DATAFINEVALIDITA: 31/12/9999</li> <li>• CODISO3166_1_ALPHA3: SDN</li> <li>• CODMAE: 382</li> <li>• CODMIN: 455</li> <li>• CODAT: Z348</li> <li>• CODISTAT: 455</li> <li>• CITTADINANZA: S</li> <li>• NASCITA: S</li> <li>• RESIDENZA: S</li> <li>• FONTE: MAECI</li> <li>• TIPO: STATO</li> </ul>
171	<p>SURINAME</p> <ul style="list-style-type: none"> <li>• DENOMINAZIONEISTAT: Suriname</li> <li>• DENOMINAZIONEISTAT_EN: Suriname</li> <li>• DATAINIZIOVALIDITA: 01/01/1900</li> <li>• DATAFINEVALIDITA: 31/12/9999</li> <li>• CODISO3166_1_ALPHA3: SUR</li> <li>• CODMAE: 288</li> <li>• CODMIN: 616</li> <li>• CODAT: Z608</li> <li>• CODISTAT: 616</li> <li>• CITTADINANZA: S</li> <li>• NASCITA: S</li> <li>• RESIDENZA: S</li> <li>• FONTE: MAECI</li> <li>• TIPO: STATO</li> </ul>

Continua alla pagina successiva

Tabella 10.2 – continua dalla pagina precedente

ID	DENOMINAZIONE
172	SVEZIA <ul style="list-style-type: none"> <li>• DENOMINAZIONEISTAT: Svezia</li> <li>• DENOMINAZIONEISTAT_EN: Sweden</li> <li>• DATAINIZIOVALIDITA: 01/01/1900</li> <li>• DATAFINEVALIDITA: 31/12/9999</li> <li>• CODISO3166_1_ALPHA3: SWE</li> <li>• CODMAE: 249</li> <li>• CODMIN: 240</li> <li>• CODAT: Z132</li> <li>• CODISTAT: 240</li> <li>• CITTADINANZA: S</li> <li>• NASCITA: S</li> <li>• RESIDENZA: S</li> <li>• FONTE: MAECI</li> <li>• TIPO: STATO</li> </ul>
173	SVIZZERA <ul style="list-style-type: none"> <li>• DENOMINAZIONEISTAT: Svizzera</li> <li>• DENOMINAZIONEISTAT_EN: Switzerland</li> <li>• DATAINIZIOVALIDITA: 01/01/1900</li> <li>• DATAFINEVALIDITA: 31/12/9999</li> <li>• CODISO3166_1_ALPHA3: CHE</li> <li>• CODMAE: 250</li> <li>• CODMIN: 241</li> <li>• CODAT: Z133</li> <li>• CODISTAT: 241</li> <li>• CITTADINANZA: S</li> <li>• NASCITA: S</li> <li>• RESIDENZA: S</li> <li>• FONTE: MAECI</li> <li>• TIPO: STATO</li> </ul>
174	SWAZILAND <ul style="list-style-type: none"> <li>• DENOMINAZIONEISTAT: Swaziland</li> <li>• DENOMINAZIONEISTAT_EN: Swaziland</li> <li>• DATAINIZIOVALIDITA: 01/01/1900</li> <li>• DATAFINEVALIDITA: 31/12/9999</li> <li>• CODISO3166_1_ALPHA3: SWZ</li> <li>• CODMAE: 399</li> <li>• CODMIN: 456</li> <li>• CODAT: Z349</li> <li>• CODISTAT: 456</li> <li>• CITTADINANZA: S</li> <li>• NASCITA: S</li> <li>• RESIDENZA: S</li> <li>• FONTE: MAECI</li> <li>• TIPO: STATO</li> </ul>

Continua alla pagina successiva

Tabella 10.2 – continua dalla pagina precedente

ID	DENOMINAZIONE
175	<p>TAGIKISTAN</p> <ul style="list-style-type: none"> <li>• DENOMINAZIONEISTAT: Tagikistan</li> <li>• DENOMINAZIONEISTAT_EN: Tajikistan</li> <li>• DATAINIZIOVALIDITA: 01/01/1900</li> <li>• DATAFINEVALIDITA: 31/12/9999</li> <li>• CODISO3166_1_ALPHA3: TJK</li> <li>• CODMAE: 459</li> <li>• CODMIN: 362</li> <li>• CODAT: Z257</li> <li>• CODISTAT: 362</li> <li>• CITTADINANZA: S</li> <li>• NASCITA: S</li> <li>• RESIDENZA: S</li> <li>• FONTE: MAECI</li> <li>• TIPO: STATO</li> <li>• DATAULTIMOAGG: 28/09/2016</li> </ul>
176	<p>TANZANIA</p> <ul style="list-style-type: none"> <li>• DENOMINAZIONEISTAT: Tanzania</li> <li>• DENOMINAZIONEISTAT_EN: Tanzania, United Republic of</li> <li>• DATAINIZIOVALIDITA: 01/01/1900</li> <li>• DATAFINEVALIDITA: 31/12/9999</li> <li>• CODISO3166_1_ALPHA3: TZA</li> <li>• CODMAE: 383</li> <li>• CODMIN: 457</li> <li>• CODAT: Z357</li> <li>• CODISTAT: 457</li> <li>• CITTADINANZA: S</li> <li>• NASCITA: S</li> <li>• RESIDENZA: S</li> <li>• FONTE: MAECI</li> <li>• TIPO: STATO</li> </ul>
177	<p>THAILANDIA</p> <ul style="list-style-type: none"> <li>• DENOMINAZIONEISTAT: Thailandia</li> <li>• DENOMINAZIONEISTAT_EN: Thailand</li> <li>• DATAINIZIOVALIDITA: 01/01/1900</li> <li>• DATAFINEVALIDITA: 31/12/9999</li> <li>• CODISO3166_1_ALPHA3: THA</li> <li>• CODMAE: 331</li> <li>• CODMIN: 349</li> <li>• CODAT: Z241</li> <li>• CODISTAT: 349</li> <li>• CITTADINANZA: S</li> <li>• NASCITA: S</li> <li>• RESIDENZA: S</li> <li>• FONTE: MAECI</li> <li>• TIPO: STATO</li> </ul>

Continua alla pagina successiva



Tabella 10.2 – continua dalla pagina precedente

ID	DENOMINAZIONE
178	TIMOR ORIENTALE <ul style="list-style-type: none"> <li>• DENOMINAZIONEISTAT: Timor Orientale</li> <li>• DENOMINAZIONEISTAT_EN: East Timor</li> <li>• DATAINIZIOVALIDITA: 01/01/1900</li> <li>• DATAFINEVALIDITA: 31/12/9999</li> <li>• CODISO3166_1_ALPHA3: TLS</li> <li>• CODMAE: 468</li> <li>• CODMIN: 338</li> <li>• CODAT: Z242</li> <li>• CODISTAT: 338</li> <li>• CITTADINANZA: S</li> <li>• NASCITA: S</li> <li>• RESIDENZA: S</li> <li>• FONTE: MAECI</li> <li>• TIPO: STATO</li> </ul>
179	TOGO <ul style="list-style-type: none"> <li>• DENOMINAZIONEISTAT: Togo</li> <li>• DENOMINAZIONEISTAT_EN: Togo</li> <li>• DATAINIZIOVALIDITA: 01/01/1900</li> <li>• DATAFINEVALIDITA: 31/12/9999</li> <li>• CODISO3166_1_ALPHA3: TGO</li> <li>• CODMAE: 384</li> <li>• CODMIN: 458</li> <li>• CODAT: Z351</li> <li>• CODISTAT: 458</li> <li>• CITTADINANZA: S</li> <li>• NASCITA: S</li> <li>• RESIDENZA: S</li> <li>• FONTE: MAECI</li> <li>• TIPO: STATO</li> </ul>
180	TONGA <ul style="list-style-type: none"> <li>• DENOMINAZIONEISTAT: Tonga</li> <li>• DENOMINAZIONEISTAT_EN: Tonga</li> <li>• DATAINIZIOVALIDITA: 01/01/1900</li> <li>• DATAFINEVALIDITA: 31/12/9999</li> <li>• CODISO3166_1_ALPHA3: TON</li> <li>• CODMAE: 291</li> <li>• CODMIN: 730</li> <li>• CODAT: Z728</li> <li>• CODISTAT: 730</li> <li>• CITTADINANZA: S</li> <li>• NASCITA: S</li> <li>• RESIDENZA: S</li> <li>• FONTE: MAECI</li> <li>• TIPO: STATO</li> </ul>

Continua alla pagina successiva

Tabella 10.2 – continua dalla pagina precedente

ID	DENOMINAZIONE
181	<p>TRINIDAD E TOBAGO</p> <ul style="list-style-type: none"> <li>• DENOMINAZIONEISTAT: Trinidad e Tobago</li> <li>• DENOMINAZIONEISTAT_EN: Trinidad and Tobago</li> <li>• DATAINIZIOVALIDITA: 01/01/1900</li> <li>• DATAFINEVALIDITA: 31/12/9999</li> <li>• CODISO3166_1_ALPHA3: TTO</li> <li>• CODMAE: 282</li> <li>• CODMIN: 617</li> <li>• CODAT: Z612</li> <li>• CODISTAT: 617</li> <li>• CITTADINANZA: S</li> <li>• NASCITA: S</li> <li>• RESIDENZA: S</li> <li>• FONTE: MAECI</li> <li>• TIPO: STATO</li> </ul>
182	<p>TUNISIA</p> <ul style="list-style-type: none"> <li>• DENOMINAZIONEISTAT: Tunisia</li> <li>• DENOMINAZIONEISTAT_EN: Tunisia</li> <li>• DATAINIZIOVALIDITA: 01/01/1900</li> <li>• DATAFINEVALIDITA: 31/12/9999</li> <li>• CODISO3166_1_ALPHA3: TUN</li> <li>• CODMAE: 385</li> <li>• CODMIN: 460</li> <li>• CODAT: Z352</li> <li>• CODISTAT: 460</li> <li>• CITTADINANZA: S</li> <li>• NASCITA: S</li> <li>• RESIDENZA: S</li> <li>• FONTE: MAECI</li> <li>• TIPO: STATO</li> </ul>
183	<p>TURCHIA</p> <ul style="list-style-type: none"> <li>• DENOMINAZIONEISTAT: Turchia</li> <li>• DENOMINAZIONEISTAT_EN: Turkey</li> <li>• DATAINIZIOVALIDITA: 01/01/1900</li> <li>• DATAFINEVALIDITA: 31/12/9999</li> <li>• CODISO3166_1_ALPHA3: TUR</li> <li>• CODMAE: 333</li> <li>• CODMIN: 351</li> <li>• CODAT: Z243</li> <li>• CODISTAT: 351</li> <li>• CITTADINANZA: S</li> <li>• NASCITA: S</li> <li>• RESIDENZA: S</li> <li>• FONTE: MAECI</li> <li>• TIPO: STATO</li> </ul>

Continua alla pagina successiva

Tabella 10.2 – continua dalla pagina precedente

ID	DENOMINAZIONE
184	<p>TURKMENISTAN</p> <ul style="list-style-type: none"> <li>• DENOMINAZIONEISTAT: Turkmenistan</li> <li>• DENOMINAZIONEISTAT_EN: Turkmenistan</li> <li>• DATAINIZIOVALIDITA: 01/01/1900</li> <li>• DATAFINEVALIDITA: 31/12/9999</li> <li>• CODISO3166_1_ALPHA3: TKM</li> <li>• CODMAE: 460</li> <li>• CODMIN: 364</li> <li>• CODAT: Z258</li> <li>• CODISTAT: 364</li> <li>• CITTADINANZA: S</li> <li>• NASCITA: S</li> <li>• RESIDENZA: S</li> <li>• FONTE: MAECI</li> <li>• TIPO: STATO</li> <li>• DATAULTIMOAGG: 28/09/2016</li> </ul>
185	<p>TUVALU</p> <ul style="list-style-type: none"> <li>• DENOMINAZIONEISTAT: Tuvalu</li> <li>• DENOMINAZIONEISTAT_EN: Tuvalu</li> <li>• DATAINIZIOVALIDITA: 01/01/1900</li> <li>• DATAFINEVALIDITA: 31/12/9999</li> <li>• CODISO3166_1_ALPHA3: TUV</li> <li>• CODMAE: 465</li> <li>• CODMIN: 731</li> <li>• CODAT: Z732</li> <li>• CODISTAT: 731</li> <li>• CITTADINANZA: S</li> <li>• NASCITA: S</li> <li>• RESIDENZA: S</li> <li>• FONTE: MAECI</li> <li>• TIPO: STATO</li> </ul>
186	<p>UCRAINA</p> <ul style="list-style-type: none"> <li>• DENOMINAZIONEISTAT: Ucraina</li> <li>• DENOMINAZIONEISTAT_EN: Ukraine</li> <li>• DATAINIZIOVALIDITA: 01/01/1900</li> <li>• DATAFINEVALIDITA: 31/12/9999</li> <li>• CODISO3166_1_ALPHA3: UKR</li> <li>• CODMAE: 258</li> <li>• CODMIN: 243</li> <li>• CODAT: Z138</li> <li>• CODISTAT: 243</li> <li>• CITTADINANZA: S</li> <li>• NASCITA: S</li> <li>• RESIDENZA: S</li> <li>• FONTE: MAECI</li> <li>• TIPO: STATO</li> </ul>

Continua alla pagina successiva

Tabella 10.2 – continua dalla pagina precedente

ID	DENOMINAZIONE
187	UGANDA <ul style="list-style-type: none"> <li>• DENOMINAZIONEISTAT: Uganda</li> <li>• DENOMINAZIONEISTAT_EN: Uganda</li> <li>• DATAINIZIOVALIDITA: 01/01/1900</li> <li>• DATAFINEVALIDITA: 31/12/9999</li> <li>• CODISO3166_1_ALPHA3: UGA</li> <li>• CODMAE: 386</li> <li>• CODMIN: 461</li> <li>• CODAT: Z353</li> <li>• CODISTAT: 461</li> <li>• CITTADINANZA: S</li> <li>• NASCITA: S</li> <li>• RESIDENZA: S</li> <li>• FONTE: MAECI</li> <li>• TIPO: STATO</li> </ul>
188	UNGHERIA <ul style="list-style-type: none"> <li>• DENOMINAZIONEISTAT: Ungheria</li> <li>• DENOMINAZIONEISTAT_EN: Hungary</li> <li>• DATAINIZIOVALIDITA: 01/01/1900</li> <li>• DATAFINEVALIDITA: 31/12/9999</li> <li>• CODISO3166_1_ALPHA3: HUN</li> <li>• CODMAE: 251</li> <li>• CODMIN: 244</li> <li>• CODAT: Z134</li> <li>• CODISTAT: 244</li> <li>• CITTADINANZA: S</li> <li>• NASCITA: S</li> <li>• RESIDENZA: S</li> <li>• FONTE: MAECI</li> <li>• TIPO: STATO</li> </ul>
189	URUGUAY <ul style="list-style-type: none"> <li>• DENOMINAZIONEISTAT: Uruguay</li> <li>• DENOMINAZIONEISTAT_EN: Uruguay</li> <li>• DATAINIZIOVALIDITA: 01/01/1900</li> <li>• DATAFINEVALIDITA: 31/12/9999</li> <li>• CODISO3166_1_ALPHA3: URY</li> <li>• CODMAE: 283</li> <li>• CODMIN: 618</li> <li>• CODAT: Z613</li> <li>• CODISTAT: 618</li> <li>• CITTADINANZA: S</li> <li>• NASCITA: S</li> <li>• RESIDENZA: S</li> <li>• FONTE: MAECI</li> <li>• TIPO: STATO</li> </ul>

Continua alla pagina successiva

Tabella 10.2 – continua dalla pagina precedente

ID	DENOMINAZIONE
190	<p>UZBEKISTAN</p> <ul style="list-style-type: none"> <li>• DENOMINAZIONEISTAT: Uzbekistan</li> <li>• DENOMINAZIONEISTAT_EN: Uzbekistan</li> <li>• DATAINIZIOVALIDITA: 01/01/1900</li> <li>• DATAFINEVALIDITA: 31/12/9999</li> <li>• CODISO3166_1_ALPHA3: UZB</li> <li>• CODMAE: 349</li> <li>• CODMIN: 357</li> <li>• CODAT: Z259</li> <li>• CODISTAT: 357</li> <li>• CITTADINANZA: S</li> <li>• NASCITA: S</li> <li>• RESIDENZA: S</li> <li>• FONTE: MAECI</li> <li>• TIPO: STATO</li> <li>• DATAULTIMOAGG: 28/09/2016</li> </ul>
191	<p>VANUATU</p> <ul style="list-style-type: none"> <li>• DENOMINAZIONEISTAT: Vanuatu</li> <li>• DENOMINAZIONEISTAT_EN: Vanuatu</li> <li>• DATAINIZIOVALIDITA: 01/01/1900</li> <li>• DATAFINEVALIDITA: 31/12/9999</li> <li>• CODISO3166_1_ALPHA3: VUT</li> <li>• CODMAE: 292</li> <li>• CODMIN: 732</li> <li>• CODAT: Z733</li> <li>• CODISTAT: 732</li> <li>• CITTADINANZA: S</li> <li>• NASCITA: S</li> <li>• RESIDENZA: S</li> <li>• FONTE: MAECI</li> <li>• TIPO: STATO</li> </ul>
192	<p>VENEZUELA</p> <ul style="list-style-type: none"> <li>• DENOMINAZIONEISTAT: Venezuela</li> <li>• DENOMINAZIONEISTAT_EN: Venezuela, Bolivarian Republic of</li> <li>• DATAINIZIOVALIDITA: 01/01/1900</li> <li>• DATAFINEVALIDITA: 31/12/9999</li> <li>• CODISO3166_1_ALPHA3: VEN</li> <li>• CODMAE: 284</li> <li>• CODMIN: 619</li> <li>• CODAT: Z614</li> <li>• CODISTAT: 619</li> <li>• CITTADINANZA: S</li> <li>• NASCITA: S</li> <li>• RESIDENZA: S</li> <li>• FONTE: MAECI</li> <li>• TIPO: STATO</li> </ul>

Continua alla pagina successiva

Tabella 10.2 – continua dalla pagina precedente

ID	DENOMINAZIONE
193	<p>VIETNAM</p> <ul style="list-style-type: none"> <li>• DENOMINAZIONEISTAT: Vietnam</li> <li>• DENOMINAZIONEISTAT_EN: Viet Nam</li> <li>• DATAINIZIOVALIDITA: 01/01/1900</li> <li>• DATAFINEVALIDITA: 31/12/9999</li> <li>• CODISO3166_1_ALPHA3: VNM</li> <li>• CODMAE: 337</li> <li>• CODMIN: 353</li> <li>• CODAT: Z251</li> <li>• CODISTAT: 353</li> <li>• CITTADINANZA: S</li> <li>• NASCITA: S</li> <li>• RESIDENZA: S</li> <li>• FONTE: MAECI</li> <li>• TIPO: STATO</li> </ul>
194	<p>YEMEN</p> <ul style="list-style-type: none"> <li>• DENOMINAZIONEISTAT: Yemen</li> <li>• DENOMINAZIONEISTAT_EN: Yemen</li> <li>• DATAINIZIOVALIDITA: 01/01/1900</li> <li>• DATAFINEVALIDITA: 31/12/9999</li> <li>• CODISO3166_1_ALPHA3: YEM</li> <li>• CODMAE: 335</li> <li>• CODMIN: 354</li> <li>• CODAT: Z246</li> <li>• CODISTAT: 354</li> <li>• CITTADINANZA: S</li> <li>• NASCITA: S</li> <li>• RESIDENZA: S</li> <li>• FONTE: MAECI</li> <li>• TIPO: STATO</li> </ul>
195	<p>ZAMBIA</p> <ul style="list-style-type: none"> <li>• DENOMINAZIONEISTAT: Zambia</li> <li>• DENOMINAZIONEISTAT_EN: Zambia</li> <li>• DATAINIZIOVALIDITA: 01/01/1900</li> <li>• DATAFINEVALIDITA: 31/12/9999</li> <li>• CODISO3166_1_ALPHA3: ZMB</li> <li>• CODMAE: 387</li> <li>• CODMIN: 464</li> <li>• CODAT: Z355</li> <li>• CODISTAT: 464</li> <li>• CITTADINANZA: S</li> <li>• NASCITA: S</li> <li>• RESIDENZA: S</li> <li>• FONTE: MAECI</li> <li>• TIPO: STATO</li> </ul>

Continua alla pagina successiva

Tabella 10.2 – continua dalla pagina precedente

ID	DENOMINAZIONE
196	<p>ZIMBABWE</p> <ul style="list-style-type: none"> <li>• DENOMINAZIONEISTAT: Zimbabwe (ex Rhodesia)</li> <li>• DENOMINAZIONEISTAT_EN: Zimbabwe</li> <li>• DATAINIZIOVALIDITA: 01/01/1900</li> <li>• DATAFINEVALIDITA: 31/12/9999</li> <li>• CODISO3166_1_ALPHA3: ZWE</li> <li>• CODMAE: 376</li> <li>• CODMIN: 465</li> <li>• CODAT: Z337</li> <li>• CODISTAT: 465</li> <li>• CITTADINANZA: S</li> <li>• NASCITA: S</li> <li>• RESIDENZA: S</li> <li>• FONTE: MAECI</li> <li>• TIPO: STATO</li> </ul>
197	<ul style="list-style-type: none"> <li>• DENOMINAZIONEISTAT: Riconosciuti non cittadini (lettoni)*</li> <li>• DENOMINAZIONEISTAT_EN: Recognized non-citizens*</li> <li>• CODISTAT: 888</li> <li>• FONTE: ISTAT</li> </ul>
198	<p>APOLIDE</p> <ul style="list-style-type: none"> <li>• DENOMINAZIONEISTAT: Apolide</li> <li>• DENOMINAZIONEISTAT_EN: Stateless</li> <li>• DATAINIZIOVALIDITA: 01/01/1900</li> <li>• DATAFINEVALIDITA: 31/12/9999</li> <li>• CODMIN: 999</li> <li>• CODISTAT: 999</li> <li>• CITTADINANZA: S</li> <li>• NASCITA: N</li> <li>• RESIDENZA: N</li> <li>• FONTE: ISTAT</li> </ul>
199	<p>In corso di definizione</p> <ul style="list-style-type: none"> <li>• DATAINIZIOVALIDITA: 01/01/1900</li> <li>• DATAFINEVALIDITA: 31/12/9999</li> <li>• CODMIN: 997</li> <li>• CODISTAT: 997</li> <li>• CITTADINANZA: S</li> <li>• NASCITA: N</li> <li>• RESIDENZA: N</li> <li>• FONTE: ANPR</li> </ul>

Continua alla pagina successiva

Tabella 10.2 – continua dalla pagina precedente

ID	DENOMINAZIONE
200	<p>NON ATTRIBUIBILE</p> <ul style="list-style-type: none"> <li>• DATAINIZIOVALIDITA: 01/01/1900</li> <li>• DATAFINEVALIDITA: 31/12/9999</li> <li>• CODMIN: 998</li> <li>• CODISTAT: 998</li> <li>• CITTADINANZA: S</li> <li>• NASCITA: S</li> <li>• RESIDENZA: N</li> <li>• FONTE: ANPR</li> <li>• DATAULTIMOAGG: 20/04/2017</li> </ul>
201	<p>REPUBBLICA CENTRAFRICANA</p> <ul style="list-style-type: none"> <li>• DENOMINAZIONEISTAT: Centrafricana, Repubblica</li> <li>• DENOMINAZIONEISTAT_EN: Central African Republic</li> <li>• DATAINIZIOVALIDITA: 01/01/1900</li> <li>• DATAFINEVALIDITA: 31/12/9999</li> <li>• CODISO3166_1_ALPHA3: CAF</li> <li>• CODMAE: 375</li> <li>• CODMIN: 414</li> <li>• CODAT: Z308</li> <li>• CODISTAT: 414</li> <li>• CITTADINANZA: S</li> <li>• NASCITA: S</li> <li>• RESIDENZA: S</li> <li>• FONTE: MAECI</li> <li>• TIPO: STATO</li> </ul>
202	<p>ATOLLO DI CLIPPERTON</p> <ul style="list-style-type: none"> <li>• DATAINIZIOVALIDITA: 01/01/1900</li> <li>• DATAFINEVALIDITA: 31/12/9999</li> <li>• CODISO3166_1_ALPHA3: CPT</li> <li>• CODMIN: 512</li> <li>• CODISTAT: 512</li> <li>• CITTADINANZA: N</li> <li>• NASCITA: N</li> <li>• RESIDENZA: S</li> <li>• FONTE: MAECI</li> <li>• TIPO: TERRITORIO</li> <li>• CODISOSOVRAANO: FRA</li> </ul>

Continua alla pagina successiva



Tabella 10.2 – continua dalla pagina precedente

ID	DENOMINAZIONE
203	ATOLLO DI NIUE <ul style="list-style-type: none"> <li>• DATAINIZIOVALIDITA: 01/01/1900</li> <li>• DATAFINEVALIDITA: 31/12/9999</li> <li>• CODISO3166_1_ALPHA3: NIU</li> <li>• CODMIN: 716</li> <li>• CODISTAT: 716</li> <li>• CITTADINANZA: N</li> <li>• NASCITA: N</li> <li>• RESIDENZA: S</li> <li>• FONTE: MAECI</li> <li>• TIPO: TERRITORIO</li> <li>• CODISOSOVRAANO: NZL</li> </ul>
204	BONAIRE, SINT EUSTATIUS, SABA <ul style="list-style-type: none"> <li>• DATAINIZIOVALIDITA: 01/01/1900</li> <li>• DATAFINEVALIDITA: 31/12/9999</li> <li>• CODISO3166_1_ALPHA3: BES</li> <li>• CODMIN: 540</li> <li>• CODISTAT: 540</li> <li>• CITTADINANZA: N</li> <li>• NASCITA: N</li> <li>• RESIDENZA: S</li> <li>• FONTE: MAECI</li> <li>• TIPO: TERRITORIO</li> <li>• CODISOSOVRAANO: NLD</li> </ul>
205	CURACAO <ul style="list-style-type: none"> <li>• DATAINIZIOVALIDITA: 01/01/1900</li> <li>• DATAFINEVALIDITA: 31/12/9999</li> <li>• CODISO3166_1_ALPHA3: CUW</li> <li>• CODMIN: 620</li> <li>• CODISTAT: 620</li> <li>• CITTADINANZA: N</li> <li>• NASCITA: N</li> <li>• RESIDENZA: S</li> <li>• FONTE: MAECI</li> <li>• TIPO: TERRITORIO</li> <li>• CODISOSOVRAANO: NLD</li> </ul>

Continua alla pagina successiva

Tabella 10.2 – continua dalla pagina precedente

ID	DENOMINAZIONE
206	DOMINIO DI GIBILTERRA <ul style="list-style-type: none"> <li>• DATAINIZIOVALIDITA: 01/01/1900</li> <li>• DATAFINEVALIDITA: 31/12/9999</li> <li>• CODISO3166_1_ALPHA3: GIB</li> <li>• CODMIN: 218</li> <li>• CODISTAT: 218</li> <li>• CITTADINANZA: N</li> <li>• NASCITA: N</li> <li>• RESIDENZA: S</li> <li>• FONTE: MAECI</li> <li>• TIPO: TERRITORIO</li> <li>• CODISOSOVRAANO: GBR</li> </ul>
207	GEORGIA DEL SUD E SANDWICH AUSTRALI <ul style="list-style-type: none"> <li>• DATAINIZIOVALIDITA: 01/01/1900</li> <li>• DATAFINEVALIDITA: 31/12/9999</li> <li>• CODISO3166_1_ALPHA3: SGS</li> <li>• CODMIN: 808</li> <li>• CODISTAT: 808</li> <li>• CITTADINANZA: N</li> <li>• NASCITA: N</li> <li>• RESIDENZA: S</li> <li>• FONTE: MAECI</li> <li>• TIPO: TERRITORIO</li> <li>• CODISOSOVRAANO: GBR</li> </ul>
208	GROENLANDIA <ul style="list-style-type: none"> <li>• DATAINIZIOVALIDITA: 01/01/1900</li> <li>• DATAFINEVALIDITA: 31/12/9999</li> <li>• CODISO3166_1_ALPHA3: GRL</li> <li>• CODMIN: 520</li> <li>• CODISTAT: 520</li> <li>• CITTADINANZA: N</li> <li>• NASCITA: N</li> <li>• RESIDENZA: S</li> <li>• FONTE: MAECI</li> <li>• TIPO: TERRITORIO</li> <li>• CODISOSOVRAANO: DNK</li> </ul>

Continua alla pagina successiva

Tabella 10.2 – continua dalla pagina precedente

ID	DENOMINAZIONE
209	GUERNSEY <ul style="list-style-type: none"> <li>• DATAINIZIOVALIDITA: 01/01/1900</li> <li>• DATAFINEVALIDITA: 31/12/9999</li> <li>• CODISO3166_1_ALPHA3: GGY</li> <li>• CODMIN: 274</li> <li>• CODISTAT: 274</li> <li>• CITTADINANZA: N</li> <li>• NASCITA: N</li> <li>• RESIDENZA: S</li> <li>• FONTE: MAECI</li> <li>• TIPO: TERRITORIO</li> <li>• CODISOSOVRAANO: GBR</li> </ul>
210	GUYANA FRANCESE <ul style="list-style-type: none"> <li>• DATAINIZIOVALIDITA: 01/01/1900</li> <li>• DATAFINEVALIDITA: 31/12/9999</li> <li>• CODISO3166_1_ALPHA3: GUF</li> <li>• CODMIN: 613</li> <li>• CODISTAT: 613</li> <li>• CITTADINANZA: N</li> <li>• NASCITA: N</li> <li>• RESIDENZA: S</li> <li>• FONTE: MAECI</li> <li>• TIPO: TERRITORIO</li> <li>• CODISOSOVRAANO: FRA</li> </ul>
211	ISOLA DELLA MARTINICA <ul style="list-style-type: none"> <li>• DATAINIZIOVALIDITA: 01/01/1900</li> <li>• DATAFINEVALIDITA: 31/12/9999</li> <li>• CODISO3166_1_ALPHA3: MTQ</li> <li>• CODMIN: 526</li> <li>• CODAT: Z513</li> <li>• CODISTAT: 526</li> <li>• CITTADINANZA: N</li> <li>• NASCITA: N</li> <li>• RESIDENZA: S</li> <li>• FONTE: MAECI</li> <li>• TIPO: TERRITORIO</li> <li>• CODISOSOVRAANO: FRA</li> </ul>

Continua alla pagina successiva

Tabella 10.2 – continua dalla pagina precedente

ID	DENOMINAZIONE
212	ISOLA DELLA RIUNIONE <ul style="list-style-type: none"> <li>• DATAINIZIOVALIDITA: 01/01/1900</li> <li>• DATAFINEVALIDITA: 31/12/9999</li> <li>• CODISO3166_1_ALPHA3: REU</li> <li>• CODMIN: 445</li> <li>• CODISTAT: 445</li> <li>• CITTADINANZA: N</li> <li>• NASCITA: N</li> <li>• RESIDENZA: S</li> <li>• FONTE: MAECI</li> <li>• TIPO: TERRITORIO</li> <li>• CODISOSOVRAANO: FRA</li> </ul>
213	ISOLA DI ANGUILLA <ul style="list-style-type: none"> <li>• DATAINIZIOVALIDITA: 01/01/1900</li> <li>• DATAFINEVALIDITA: 31/12/9999</li> <li>• CODISO3166_1_ALPHA3: AIA</li> <li>• CODMIN: 502</li> <li>• CODISTAT: 502</li> <li>• CITTADINANZA: N</li> <li>• NASCITA: N</li> <li>• RESIDENZA: S</li> <li>• FONTE: MAECI</li> <li>• TIPO: TERRITORIO</li> <li>• CODISOSOVRAANO: GBR</li> </ul>
214	ISOLA DI ARUBA <ul style="list-style-type: none"> <li>• DATAINIZIOVALIDITA: 01/01/1900</li> <li>• DATAFINEVALIDITA: 31/12/9999</li> <li>• CODISO3166_1_ALPHA3: ABW</li> <li>• CODMIN: 603</li> <li>• CODAT: Z501</li> <li>• CODISTAT: 603</li> <li>• CITTADINANZA: N</li> <li>• NASCITA: N</li> <li>• RESIDENZA: S</li> <li>• FONTE: MAECI</li> <li>• TIPO: TERRITORIO</li> <li>• CODISOSOVRAANO: NLD</li> </ul>

Continua alla pagina successiva

Tabella 10.2 – continua dalla pagina precedente

ID	DENOMINAZIONE
215	ISOLA DI GUADALUPA <ul style="list-style-type: none"> <li>• DATAINIZIOVALIDITA: 01/01/1900</li> <li>• DATAFINEVALIDITA: 31/12/9999</li> <li>• CODISO3166_1_ALPHA3: GLP</li> <li>• CODMIN: 521</li> <li>• CODISTAT: 521</li> <li>• CITTADINANZA: N</li> <li>• NASCITA: N</li> <li>• RESIDENZA: S</li> <li>• FONTE: MAECI</li> <li>• TIPO: TERRITORIO</li> <li>• CODISOSOVRAANO: FRA</li> </ul>
216	ISOLA DI MAN <ul style="list-style-type: none"> <li>• DENOMINAZIONEISTAT: Man, Isola di*</li> <li>• DENOMINAZIONEISTAT_EN: Man, Isle of*</li> <li>• DATAINIZIOVALIDITA: 01/01/1900</li> <li>• DATAFINEVALIDITA: 31/12/9999</li> <li>• CODISO3166_1_ALPHA3: IMN</li> <li>• CODMIN: 228</li> <li>• CODISTAT: 228</li> <li>• CITTADINANZA: N</li> <li>• NASCITA: N</li> <li>• RESIDENZA: S</li> <li>• FONTE: MAECI</li> <li>• TIPO: TERRITORIO</li> <li>• CODISOSOVRAANO: GBR</li> </ul>
217	ISOLA DI MONTSERRAT <ul style="list-style-type: none"> <li>• DATAINIZIOVALIDITA: 01/01/1900</li> <li>• DATAFINEVALIDITA: 31/12/9999</li> <li>• CODISO3166_1_ALPHA3: MSR</li> <li>• CODMIN: 528</li> <li>• CODISTAT: 528</li> <li>• CITTADINANZA: N</li> <li>• NASCITA: N</li> <li>• RESIDENZA: S</li> <li>• FONTE: MAECI</li> <li>• TIPO: TERRITORIO</li> <li>• CODISOSOVRAANO: GBR</li> </ul>

Continua alla pagina successiva

Tabella 10.2 – continua dalla pagina precedente

ID	DENOMINAZIONE
218	<p>ISOLA DI PITCAIRN</p> <ul style="list-style-type: none"> <li>• DATAINIZIOVALIDITA: 01/01/1900</li> <li>• DATAFINEVALIDITA: 31/12/9999</li> <li>• CODISO3166_1_ALPHA3: PCN</li> <li>• CODMIN: 723</li> <li>• CODISTAT: 723</li> <li>• CITTADINANZA: N</li> <li>• NASCITA: N</li> <li>• RESIDENZA: S</li> <li>• FONTE: MAECI</li> <li>• TIPO: TERRITORIO</li> <li>• CODISOSOVRAANO: GBR</li> </ul>
219	<p>ISOLE BERMUDE</p> <ul style="list-style-type: none"> <li>• DATAINIZIOVALIDITA: 01/01/1900</li> <li>• DATAFINEVALIDITA: 31/12/9999</li> <li>• CODISO3166_1_ALPHA3: BMU</li> <li>• CODMIN: 508</li> <li>• CODAT: Z400</li> <li>• CODISTAT: 508</li> <li>• CITTADINANZA: N</li> <li>• NASCITA: N</li> <li>• RESIDENZA: S</li> <li>• FONTE: MAECI</li> <li>• TIPO: TERRITORIO</li> <li>• CODISOSOVRAANO: GBR</li> </ul>
220	<p>ISOLE CAYMAN</p> <ul style="list-style-type: none"> <li>• DATAINIZIOVALIDITA: 01/01/1900</li> <li>• DATAFINEVALIDITA: 31/12/9999</li> <li>• CODISO3166_1_ALPHA3: CYM</li> <li>• CODMIN: 511</li> <li>• CODAT: Z530</li> <li>• CODISTAT: 511</li> <li>• CITTADINANZA: N</li> <li>• NASCITA: N</li> <li>• RESIDENZA: S</li> <li>• FONTE: MAECI</li> <li>• TIPO: TERRITORIO</li> <li>• CODISOSOVRAANO: GBR</li> </ul>

Continua alla pagina successiva

Tabella 10.2 – continua dalla pagina precedente

ID	DENOMINAZIONE
221	ISOLE DELLA NUOVA CALEDONIA <ul style="list-style-type: none"> <li>• DATAINIZIOVALIDITA: 01/01/1900</li> <li>• DATAFINEVALIDITA: 31/12/9999</li> <li>• CODISO3166_1_ALPHA3: NCL</li> <li>• CODMIN: 718</li> <li>• CODISTAT: 718</li> <li>• CITTADINANZA: N</li> <li>• NASCITA: N</li> <li>• RESIDENZA: S</li> <li>• FONTE: MAECI</li> <li>• TIPO: TERRITORIO</li> <li>• CODISOSOVRAANO: FRA</li> </ul>
222	ISOLE FAER OER <ul style="list-style-type: none"> <li>• DATAINIZIOVALIDITA: 01/01/1900</li> <li>• DATAFINEVALIDITA: 31/12/9999</li> <li>• CODISO3166_1_ALPHA3: FRO</li> <li>• CODMIN: 213</li> <li>• CODAT: Z108</li> <li>• CODISTAT: 213</li> <li>• CITTADINANZA: N</li> <li>• NASCITA: N</li> <li>• RESIDENZA: S</li> <li>• FONTE: MAECI</li> <li>• TIPO: TERRITORIO</li> <li>• CODISOSOVRAANO: DNK</li> </ul>
223	ISOLE FALKLAND <ul style="list-style-type: none"> <li>• DATAINIZIOVALIDITA: 01/01/1900</li> <li>• DATAFINEVALIDITA: 31/12/9999</li> <li>• CODISO3166_1_ALPHA3: FLK</li> <li>• CODMIN: 610</li> <li>• CODISTAT: 610</li> <li>• CITTADINANZA: N</li> <li>• NASCITA: N</li> <li>• RESIDENZA: S</li> <li>• FONTE: MAECI</li> <li>• TIPO: TERRITORIO</li> <li>• CODISOSOVRAANO: GBR</li> </ul>

Continua alla pagina successiva

Tabella 10.2 – continua dalla pagina precedente

ID	DENOMINAZIONE
224	<p>ISOLE TURKS E CAICOS</p> <ul style="list-style-type: none"> <li>• DATAINIZIOVALIDITA: 01/01/1900</li> <li>• DATAFINEVALIDITA: 31/12/9999</li> <li>• CODISO3166_1_ALPHA3: TCA</li> <li>• CODMIN: 537</li> <li>• CODAT: Z519</li> <li>• CODISTAT: 537</li> <li>• CITTADINANZA: N</li> <li>• NASCITA: N</li> <li>• RESIDENZA: S</li> <li>• FONTE: MAECI</li> <li>• TIPO: TERRITORIO</li> <li>• CODISOSOVRAANO: GBR</li> </ul>
225	<p>ISOLE VERGINI BRITANNICHE</p> <ul style="list-style-type: none"> <li>• DATAINIZIOVALIDITA: 01/01/1900</li> <li>• DATAFINEVALIDITA: 31/12/9999</li> <li>• CODISO3166_1_ALPHA3: VGB</li> <li>• CODMIN: 539</li> <li>• CODAT: Z525</li> <li>• CODISTAT: 539</li> <li>• CITTADINANZA: N</li> <li>• NASCITA: N</li> <li>• RESIDENZA: S</li> <li>• FONTE: MAECI</li> <li>• TIPO: TERRITORIO</li> <li>• CODISOSOVRAANO: GBR</li> </ul>
226	<p>ISOLE WALLIS E FUTUNA</p> <ul style="list-style-type: none"> <li>• DATAINIZIOVALIDITA: 01/01/1900</li> <li>• DATAFINEVALIDITA: 31/12/9999</li> <li>• CODISO3166_1_ALPHA3: WLF</li> <li>• CODMIN: 734</li> <li>• CODAT: Z729</li> <li>• CODISTAT: 734</li> <li>• CITTADINANZA: N</li> <li>• NASCITA: N</li> <li>• RESIDENZA: S</li> <li>• FONTE: MAECI</li> <li>• TIPO: TERRITORIO</li> <li>• CODISOSOVRAANO: FRA</li> </ul>

Continua alla pagina successiva



Tabella 10.2 – continua dalla pagina precedente

ID	DENOMINAZIONE
227	<p>JERSEY</p> <ul style="list-style-type: none"> <li>• DENOMINAZIONEISTAT: Jersey, Isole*</li> <li>• DENOMINAZIONEISTAT_EN: Jersey, Islands*</li> <li>• DATAINIZIOVALIDITA: 01/01/1900</li> <li>• DATAFINEVALIDITA: 31/12/9999</li> <li>• CODISO3166_1_ALPHA3: JEY</li> <li>• CODMIN: 273</li> <li>• CODISTAT: 273</li> <li>• CITTADINANZA: N</li> <li>• NASCITA: N</li> <li>• RESIDENZA: S</li> <li>• FONTE: MAECI</li> <li>• TIPO: TERRITORIO</li> <li>• CODISOSOVRAANO: GBR</li> </ul>
228	<p>MAYOTTE</p> <ul style="list-style-type: none"> <li>• DATAINIZIOVALIDITA: 01/01/1900</li> <li>• DATAFINEVALIDITA: 31/12/9999</li> <li>• CODISO3166_1_ALPHA3: MYT</li> <li>• CODMIN: 439</li> <li>• CODAT: Z360</li> <li>• CODISTAT: 439</li> <li>• CITTADINANZA: N</li> <li>• NASCITA: N</li> <li>• RESIDENZA: S</li> <li>• FONTE: MAECI</li> <li>• TIPO: TERRITORIO</li> <li>• CODISOSOVRAANO: FRA</li> </ul>
229	<p>POLINESIA FRANCESE</p> <ul style="list-style-type: none"> <li>• DATAINIZIOVALIDITA: 01/01/1900</li> <li>• DATAFINEVALIDITA: 31/12/9999</li> <li>• CODISO3166_1_ALPHA3: PYF</li> <li>• CODMIN: 724</li> <li>• CODISTAT: 724</li> <li>• CITTADINANZA: N</li> <li>• NASCITA: N</li> <li>• RESIDENZA: S</li> <li>• FONTE: MAECI</li> <li>• TIPO: TERRITORIO</li> <li>• CODISOSOVRAANO: FRA</li> </ul>

Continua alla pagina successiva

Tabella 10.2 – continua dalla pagina precedente

ID	DENOMINAZIONE
230	<p>SAINT BARTHELEMY</p> <ul style="list-style-type: none"> <li>• DATAINIZIOVALIDITA: 01/01/1900</li> <li>• DATAFINEVALIDITA: 31/12/9999</li> <li>• CODISO3166_1_ALPHA3: BLM</li> <li>• CODMIN: 541</li> <li>• CODISTAT: 541</li> <li>• CITTADINANZA: N</li> <li>• NASCITA: N</li> <li>• RESIDENZA: S</li> <li>• FONTE: MAECI</li> <li>• TIPO: TERRITORIO</li> <li>• CODISOSOVRAANO: FRA</li> </ul>
231	<p>SAINT MARTIN</p> <ul style="list-style-type: none"> <li>• DATAINIZIOVALIDITA: 01/01/1900</li> <li>• DATAFINEVALIDITA: 31/12/9999</li> <li>• CODISO3166_1_ALPHA3: MAF</li> <li>• CODMIN: 542</li> <li>• CODISTAT: 542</li> <li>• CITTADINANZA: N</li> <li>• NASCITA: N</li> <li>• RESIDENZA: S</li> <li>• FONTE: MAECI</li> <li>• TIPO: TERRITORIO</li> <li>• CODISOSOVRAANO: FRA</li> </ul>
232	<p>SAINT PIERRE E MIQUELON</p> <ul style="list-style-type: none"> <li>• DATAINIZIOVALIDITA: 01/01/1900</li> <li>• DATAFINEVALIDITA: 31/12/9999</li> <li>• CODISO3166_1_ALPHA3: SPM</li> <li>• CODMIN: 535</li> <li>• CODAT: Z403</li> <li>• CODISTAT: 535</li> <li>• CITTADINANZA: N</li> <li>• NASCITA: N</li> <li>• RESIDENZA: S</li> <li>• FONTE: MAECI</li> <li>• TIPO: TERRITORIO</li> <li>• CODISOSOVRAANO: FRA</li> </ul>

Continua alla pagina successiva

Tabella 10.2 – continua dalla pagina precedente

ID	DENOMINAZIONE
233	SANT'ELENA <ul style="list-style-type: none"> <li>• DATAINIZIOVALIDITA: 01/01/1900</li> <li>• DATAFINEVALIDITA: 31/12/9999</li> <li>• CODISO3166_1_ALPHA3: SHN</li> <li>• CODMIN: 447</li> <li>• CODAT: Z340</li> <li>• CODISTAT: 447</li> <li>• CITTADINANZA: N</li> <li>• NASCITA: N</li> <li>• RESIDENZA: S</li> <li>• FONTE: MAECI</li> <li>• TIPO: TERRITORIO</li> <li>• CODISOSOVRAANO: GBR</li> </ul>
234	SINT MAARTEN <ul style="list-style-type: none"> <li>• DATAINIZIOVALIDITA: 01/01/1900</li> <li>• DATAFINEVALIDITA: 31/12/9999</li> <li>• CODISO3166_1_ALPHA3: SXM</li> <li>• CODMIN: 621</li> <li>• CODISTAT: 621</li> <li>• CITTADINANZA: N</li> <li>• NASCITA: N</li> <li>• RESIDENZA: S</li> <li>• FONTE: MAECI</li> <li>• TIPO: TERRITORIO</li> <li>• CODISOSOVRAANO: NLD</li> </ul>
235	TERRITORI AUSTRALI ED ANTARTICI FRANCE- SI <ul style="list-style-type: none"> <li>• DATAINIZIOVALIDITA: 01/01/1900</li> <li>• DATAFINEVALIDITA: 31/12/9999</li> <li>• CODISO3166_1_ALPHA3: ATF</li> <li>• CODMIN: 806</li> <li>• CODISTAT: 806</li> <li>• CITTADINANZA: N</li> <li>• NASCITA: N</li> <li>• RESIDENZA: S</li> <li>• FONTE: MAECI</li> <li>• TIPO: TERRITORIO</li> <li>• CODISOSOVRAANO: FRA</li> </ul>

Continua alla pagina successiva

Tabella 10.2 – continua dalla pagina precedente

ID	DENOMINAZIONE
236	<p>TERRITORIO BRITANNICO DELL'OCEANO INDIANO</p> <ul style="list-style-type: none"> <li>• DATAINIZIOVALIDITA: 01/01/1900</li> <li>• DATAFINEVALIDITA: 31/12/9999</li> <li>• CODISO3166_1_ALPHA3: IOT</li> <li>• CODMIN: 308</li> <li>• CODISTAT: 308</li> <li>• CITTADINANZA: N</li> <li>• NASCITA: N</li> <li>• RESIDENZA: S</li> <li>• FONTE: MAECI</li> <li>• TIPO: TERRITORIO</li> <li>• CODISOSOVRAANO: GBR</li> </ul>
237	<p>GERUSALEMME</p> <ul style="list-style-type: none"> <li>• DENOMINAZIONEISTAT: GERUSALEMME</li> <li>• DENOMINAZIONEISTAT_EN: GERUSALEMME</li> <li>• DATAINIZIOVALIDITA: 01/01/1900</li> <li>• DATAFINEVALIDITA: 31/12/9999</li> <li>• CODISO3166_1_ALPHA3: ZZZ</li> <li>• CODMAE: 888</li> <li>• CODMIN: 325</li> <li>• CODISTAT: 325</li> <li>• CITTADINANZA: N</li> <li>• NASCITA: N</li> <li>• RESIDENZA: S</li> <li>• FONTE: MAECI</li> <li>• TIPO: ALTRO</li> <li>• DATAULTIMOAGG: 20/04/2017</li> </ul>
238	<p>TAIWAN</p> <ul style="list-style-type: none"> <li>• DENOMINAZIONEISTAT: Taiwan (ex Formosa)</li> <li>• DENOMINAZIONEISTAT_EN: Taiwan, Province of China</li> <li>• DATAINIZIOVALIDITA: 01/01/1900</li> <li>• DATAFINEVALIDITA: 31/12/9999</li> <li>• CODISO3166_1_ALPHA3: TWN</li> <li>• CODMAE: 345</li> <li>• CODMIN: 363</li> <li>• CODAT: Z217</li> <li>• CODISTAT: 363</li> <li>• CITTADINANZA: S</li> <li>• NASCITA: S</li> <li>• RESIDENZA: S</li> <li>• FONTE: MAECI</li> <li>• TIPO: ALTRO</li> </ul>

Continua alla pagina successiva

Tabella 10.2 – continua dalla pagina precedente

ID	DENOMINAZIONE
239	<p>TERRITORI DELL' AUTONOMIA PALESTINESE</p> <ul style="list-style-type: none"> <li>• DENOMINAZIONEISTAT: Territori dell'Autonomia Palestinese</li> <li>• DENOMINAZIONEISTAT_EN: Palestinian Territory, Occupied</li> <li>• DATAINIZIOVALIDITA: 01/01/1900</li> <li>• DATAFINEVALIDITA: 31/12/9999</li> <li>• CODISO3166_1_ALPHA3: PSE</li> <li>• CODMAE: 467</li> <li>• CODMIN: 324</li> <li>• CODAT: Z161</li> <li>• CODISTAT: 324</li> <li>• CITTADINANZA: S</li> <li>• NASCITA: S</li> <li>• RESIDENZA: S</li> <li>• FONTE: MAECI</li> <li>• TIPO: ALTRO</li> <li>• DATAULTIMOAGG: 17/07/2018</li> </ul>

## 10.4 Tabella 03 - Comuni

**Aggiornamento** 6 marzo 2019

**Fonte** Istat-Agenzia delle Entrate-Ministero

**Note** Aggiornato codice catastale del comune di CADREZZATE CON OSMATE

[Download](#)<sup>102</sup>

## 10.5 Tabella 05 - Relazione di parentela - Famiglia

**Aggiornamento** 20 gennaio 2017

**Fonte** Istat

**Note** Aggiunto il legame parentela «Unito civilmente»

[Download](#)<sup>103</sup>

	ID
26	Tutore
1	Intestatario Scheda
2	Marito / Moglie
3	Figlio / Figlia
4	Nipote (discendente)
5	Pronipote (discendente)

Continua alla pagina successiva

<sup>102</sup> <https://www.anpr.interno.it/portale/documents/20182/239162/tabella+3+archivio+comuni+20190306.xlsx/238dba00-29d5-49d7-ac9b-f076d80185ee>

<sup>103</sup> [https://www.anpr.interno.it/portale/documents/20182/50186/tabella\\_5\\_relazioni\\_parentela.xlsx](https://www.anpr.interno.it/portale/documents/20182/50186/tabella_5_relazioni_parentela.xlsx)

Tabella 10.3 – continua dalla pagina precedente

	ID
6	Padre / Madre
7	Nonno / Nonna
8	Bisnonno / Bisnonna
9	Fratello / Sorella
10	Nipote (collaterale)
11	Zio / Zia (Collaterale)
12	Cugino / Cugina
13	Altro Parente
16	Genero / Nuora
17	Suocero / Suocera
18	Cognato / Cognata
20	Nipote (Affine)
21	Zio / Zia (Affine)
22	Altro Affine
23	Convivente (con vincoli di adozione o affettivi)
24	Responsabile della convivenza non affettiva
25	Convivente in convivenza non affettiva
99	Non definito/comunicato
14	Figliastro / Figliastro <ul style="list-style-type: none"> <li>• DATAFINEVALIDITA: 2015-09-15 00:00:00</li> <li>• Note: Utilizzabile solo al subentro</li> </ul>
15	Patrigno / Matrigna <ul style="list-style-type: none"> <li>• DATAFINEVALIDITA: 2015-09-15 00:00:00</li> <li>• Note: Utilizzabile solo al subentro</li> </ul>
19	Fratellastro / Sorellastra <ul style="list-style-type: none"> <li>• DATAFINEVALIDITA: 2015-09-15 00:00:00</li> <li>• Note: Utilizzabile solo al subentro</li> </ul>
80	Adottato <ul style="list-style-type: none"> <li>• DATAFINEVALIDITA: 2015-09-15 00:00:00</li> <li>• Note: Utilizzabile solo al subentro</li> </ul>
81	Nipote
28	Unito civilmente

## 10.6 Tabella 06 - Legame - Convivenza

Fonte Istat

Download<sup>104</sup>

ID	DESCRIZIONE
1	Responsabile convivenza
2	Membro della convivenza
3	Altro
9	Ignoto

<sup>104</sup> [https://www.anpr.interno.it/portale/documents/20182/50186/tabella\\_6.xlsx/4fa57c45-6b1a-44ad-8718-fa8e4085c16c](https://www.anpr.interno.it/portale/documents/20182/50186/tabella_6.xlsx/4fa57c45-6b1a-44ad-8718-fa8e4085c16c)

## 10.7 Tabella 07 - Motivi di iscrizione in Anagrafe

Download<sup>105</sup>

ID	DESCRIZIONE
1	Nascita
2	Esistenza (giudizialmente riconosciuta)
3	Immigrazione (da comune non subentrato)
4	Immigrazione dall'estero
5	Ricomparsa (da irreperibilità)
6	Rimpatrio (da AIRE)
7	Rettifiche post censuarie
8	Trasferimento di domicilio di un senza fissa dimora (da comune non subentrato o nato da genitori senza fissa dimora)
9	Altri motivi (descrizione da fornire a cura del comune)
10	Ripristino posizione precedente

## 10.8 Tabella 08 - Tipo Soggiorno

Download<sup>106</sup>

	ID
1	Permesso
2	Carta di soggiorno / Permesso di soggiorno CE
3	Attestazione a carattere permanente
4	Attestazione di regolarità
5	Ricevuta
6	Rinnovo in corso
9	Non conosciuto/non fornito
8	Altro titolo di soggiorno
7	Senza permesso

## 10.9 Tabella 09 - Posizione nella Professione

**Fonte** Istat

**Note** I valori A e B sono stati inseriti per gestire la conversione delle tabelle AIRE, che attualmente utilizza diverse codifiche.

Download<sup>107</sup>

<sup>105</sup> [https://www.anpr.interno.it/portale/documents/20182/50186/tabella\\_7.xlsx/c12e0e38-b520-4d6f-93ed-41ee14a2262f](https://www.anpr.interno.it/portale/documents/20182/50186/tabella_7.xlsx/c12e0e38-b520-4d6f-93ed-41ee14a2262f)

<sup>106</sup> [https://www.anpr.interno.it/portale/documents/20182/50186/tabella\\_8.xlsx/b6eeb94b-5687-4b4e-af3f-d9a316936b42](https://www.anpr.interno.it/portale/documents/20182/50186/tabella_8.xlsx/b6eeb94b-5687-4b4e-af3f-d9a316936b42)

<sup>107</sup> [https://www.anpr.interno.it/portale/documents/20182/50186/tabella\\_9.xlsx/26e1a4d0-a625-491a-b6e2-65e657239ca4](https://www.anpr.interno.it/portale/documents/20182/50186/tabella_9.xlsx/26e1a4d0-a625-491a-b6e2-65e657239ca4)

ID	DESCRIZIONE
0	Non applicabile (es: condizione non professionale)
1	Dirigente
2	Quadro/impiegato
3	Operaio o assimilato
4	Imprenditore, libero professionista
5	Lavoratore in proprio
6	Coadiuvante familiare/socio coop.
7	Collaborazione coord-continuativa /Prestazione opera occasionale
9	Non conosciuta/non fornita
A	Dirigente o impiegato <ul style="list-style-type: none"> <li>• DATAFINEVALIDITA: 2015-12-31 00:00:00</li> <li>• Solo per conversione AIRE/ANPR</li> </ul>
B	Lavoratore dipendente <ul style="list-style-type: none"> <li>• DATAFINEVALIDITA: 2015-12-31 00:00:00</li> <li>• Solo per conversione AIRE/ANPR</li> </ul>

## 10.10 Tabella 10 - Condizione non professionale

Fonte Istat

[Download](#)<sup>108</sup>

ID	DESCRIZIONE
0	Non applicabile (es: età pre-scolare)
1	Casalinga
2	Studente
3	Disoccupato/ in cerca di prima occupazione
4	Pensionato/ ritirato dal lavoro
5	Altra condizione non professionale
6	Non conosciuta / non fornita

## 10.11 Tabella 11 - Titolo di studio

Fonte Istat

[Download](#)<sup>109</sup>

<sup>108</sup> [https://www.anpr.interno.it/portale/documents/20182/50186/tabella\\_10.xlsx/8d18ef35-610c-4a06-b982-cb4969e725df](https://www.anpr.interno.it/portale/documents/20182/50186/tabella_10.xlsx/8d18ef35-610c-4a06-b982-cb4969e725df)

<sup>109</sup> [https://www.anpr.interno.it/portale/documents/20182/50186/tabella\\_11.xlsx/9e49f262-ee2a-4d37-8b42-2149ca717977](https://www.anpr.interno.it/portale/documents/20182/50186/tabella_11.xlsx/9e49f262-ee2a-4d37-8b42-2149ca717977)



ID	DESCRIZIONE
0	Non applicabile
1	Nessun titolo/ licenza elementare
2	Licenza media
3	Diploma scuola superiore
4	Laurea triennale
5	Laurea
6	Dottorato/specializz. Post-laurea
9	Licenza media /avviamento professionale
7	Nessun titolo
8	Licenza elementare
A	Diploma di qualifica professionale e qualifiche regionali di 2-3 anni
B	Attestato IFP di qualifica professionale triennale (operatore) / Diploma professionale quadriennale IFP di tecnico
C	Diploma di maturità
D	Certificato di specializzazione tecnica superiore (IFTS)
E	Diploma di tecnico superiore (ITS)
F	Laurea di primo livello (3 anni), Diploma universitario (2-3 anni), Diploma accademico di primo livello
G	Laurea magistrale/specialistica o Diploma di laurea vecchio ordinamento (4-6 anni); Diploma accademico di secondo livello o Diploma accademico del vecchio ordinamento
H	Dottorato
Z	Non conosciuto / non fornito

## 10.12 Tabella 13 - Tipo di certificato

**Aggiornamento** 09 febbraio 2018

**Note** Aggiunto codice 20 – Storico di residenza alla data

Download<sup>110</sup>

<sup>110</sup> [https://www.anpr.interno.it/portale/documents/20182/239162/tabella\\_13\\_tipo\\_certificato\\_09022018.xlsx/ab8b21d4-a812-4f1a-b810-52fd68f36483](https://www.anpr.interno.it/portale/documents/20182/239162/tabella_13_tipo_certificato_09022018.xlsx/ab8b21d4-a812-4f1a-b810-52fd68f36483)

ID	DESCRIZIONE
1	Anagrafico di nascita
2	Anagrafico di morte
3	Anagrafico di matrimonio
4	di Cancellazione anagrafica
5	di Cittadinanza
6	storico di Cittadinanza
7	di Esistenza in vita
8	di Residenza
9	storico di Residenza
10	di Residenza AIRE
11	di Stato civile
12	di Stato di famiglia
13	di Stato di famiglia e di stato civile
14	di Residenza in convivenza
15	di Stato di famiglia AIRE
16	di Stato di famiglia con rapporti di parentela
17	di Stato Libero
18	Anagrafico di Unione Civile
19	di Contratto di Convivenza
20	Storico di Residenza alla data

## 10.13 Tabella 14 - Lingue

**Note** Contiene le lingue nelle quali potrà essere prodotto un certificato

Download<sup>111</sup>

ID	DESCRIZIONE
IT	Italiana
DE	Tedesca
FR	Francese
SL	Slovena

## 10.14 Tabella 15 - Motivi di cancellazione dall'Anagrafe

Download<sup>112</sup>

<sup>111</sup> [https://www.anpr.interno.it/portale/documents/20182/50186/tabella\\_14.xlsx/0ff7a256-1d63-4fca-abc7-e64baf9d1d78](https://www.anpr.interno.it/portale/documents/20182/50186/tabella_14.xlsx/0ff7a256-1d63-4fca-abc7-e64baf9d1d78)

<sup>112</sup> [https://www.anpr.interno.it/portale/documents/20182/50186/tabella\\_15\\_motivi\\_cancellazione\\_APR.xlsx/4ed4c481-c2cc-43f6-b4aa-f2942bf88a72](https://www.anpr.interno.it/portale/documents/20182/50186/tabella_15_motivi_cancellazione_APR.xlsx/4ed4c481-c2cc-43f6-b4aa-f2942bf88a72)

ID	DESCRIZIONE
1	Morte accertata
2	Morte presunta giudizialmente dichiarata
3	Trasferimento di residenza in comune non subentrato
4	Trasferimento di domicilio (senza fissa dimora)
5	Trasferimento di residenza all'estero di uno straniero
6	Irreperibilità
7	Mancato rinnovo dimora abituale/permesso di soggiorno
8	Trasferimento di residenza (iscrizione AIRE)
9	Rettifiche post censuarie
10	Doppia iscrizione
11	Perdita della cittadinanza italiana
12	Ripristino posizione precedente
13	Altro

## 10.15 Tabella 16 - Dati richiesti

**Note** Indica i dati da inserire nella risposta ad una interrogazione della scheda individuale

Download<sup>113</sup>

ID	DESCRIZIONE
1	scheda individuale completa
2	generalità
3	statoCivile
4	attributiSoggetto
5	attoNascita
6	cittadinanza
7	altraCittadinanza
8	paternità
9	maternità
10	residenza
11	datiTranslitterati
12	tutoreIntestataro
13	matrimonio
14	vedovanza
15	annullamentoMatrimonio
16	cartaIdentità
17	permessoSoggiorno
18	listaElettorale
19	listaDiLeva
20	censimento
21	legameSoggetto
22	famigliaConvivenza
23	altriDati
24	autoveicoli
25	domicilioDigitale
26	datiIscrizione

Continua alla pagina successiva

<sup>113</sup> [https://www.anpr.interno.it/portale/documents/20182/50186/tabella\\_16.xlsx/813c44d5-e5db-4154-ae7a-c226d77c3ad8](https://www.anpr.interno.it/portale/documents/20182/50186/tabella_16.xlsx/813c44d5-e5db-4154-ae7a-c226d77c3ad8)

Tabella 10.4 – continua dalla pagina precedente

ID	DESCRIZIONE
27	datiCancellazione
28	datiDecesso
29	provenienza
30	destinazione

## 10.16 Tabella 17 - Prospetti statistici

**Note** Utilizzata dai servizi di estrazione; i prospetti cui si fa riferimento sono quelli mensili ed annuali trasmessi ad Istat.

Download<sup>114</sup>

	ID
1	Rilevazione mensile del movimento e calcolo della popolazione residente
2	Rilevazione annuale movimento e calcolo popolazione residente totale e straniera - sez. 1
3	Rilevazione annuale movimento e calcolo popolazione residente totale e straniera - sez. 2
4	Rilevazione annuale della popolazione residente per sesso, anno di nascita e stato civile
5	Rilevazione annuale della popolazione straniera residente per sesso e anno di nascita

## 10.17 Tabella 18 - Righe dettaglio Prospetti Statistici

Download<sup>115</sup>

ID	DESCRIZIONE
1	Popolazione residente al 1 del mese <ul style="list-style-type: none"> <li>• DATAINIZIOVALIDITA: 01/01/1900</li> <li>• DATAFINEVALIDITA: 9999-12-31 00:00:00</li> <li>• IDPROSPETTO: 1</li> </ul>
1	Popolazione residente al 1 gennaio <ul style="list-style-type: none"> <li>• DATAINIZIOVALIDITA: 01/01/1900</li> <li>• DATAFINEVALIDITA: 9999-12-31 00:00:00</li> <li>• IDPROSPETTO: 2</li> </ul>
1	Totale cittadini per codice cittadinanza <ul style="list-style-type: none"> <li>• DATAINIZIOVALIDITA: 01/01/1900</li> <li>• DATAFINEVALIDITA: 9999-12-31 00:00:00</li> <li>• IDPROSPETTO: 3</li> </ul>
1	Residenti al 31 dicembre <ul style="list-style-type: none"> <li>• DATAINIZIOVALIDITA: 01/01/1900</li> <li>• DATAFINEVALIDITA: 9999-12-31 00:00:00</li> <li>• IDPROSPETTO: 4</li> </ul>

Continua alla pagina successiva

<sup>114</sup> [https://www.anpr.interno.it/portale/documents/20182/50186/tabella\\_17.xlsx/f2a2534a-fa30-4da7-bd31-c4013b4e2629](https://www.anpr.interno.it/portale/documents/20182/50186/tabella_17.xlsx/f2a2534a-fa30-4da7-bd31-c4013b4e2629)

<sup>115</sup> [https://www.anpr.interno.it/portale/documents/20182/50186/tabella\\_18.xlsx/233f4238-cfda-4407-b1d3-7ea250ad5546](https://www.anpr.interno.it/portale/documents/20182/50186/tabella_18.xlsx/233f4238-cfda-4407-b1d3-7ea250ad5546)

Tabella 10.5 – continua dalla pagina precedente

ID	DESCRIZIONE
1	Stranieri residenti al 31 dicembre <ul style="list-style-type: none"> <li>• DATAINIZIOVALIDITA: 01/01/1900</li> <li>• DATAFINEVALIDITA: 9999-12-31 00:00:00</li> <li>• IDPROSPETTO: 5</li> </ul>
2	Nati vivi stesso comune <ul style="list-style-type: none"> <li>• DATAINIZIOVALIDITA: 01/01/1900</li> <li>• DATAFINEVALIDITA: 9999-12-31 00:00:00</li> <li>• IDPROSPETTO: 1</li> </ul>
2	Nati vivi nel comune <ul style="list-style-type: none"> <li>• DATAINIZIOVALIDITA: 01/01/1900</li> <li>• DATAFINEVALIDITA: 9999-12-31 00:00:00</li> <li>• IDPROSPETTO: 2</li> </ul>
2	Totale complessivo <ul style="list-style-type: none"> <li>• DATAINIZIOVALIDITA: 01/01/1900</li> <li>• DATAFINEVALIDITA: 9999-12-31 00:00:00</li> <li>• IDPROSPETTO: 3</li> </ul>
2	Totale maschi <ul style="list-style-type: none"> <li>• DATAINIZIOVALIDITA: 01/01/1900</li> <li>• DATAFINEVALIDITA: 9999-12-31 00:00:00</li> <li>• IDPROSPETTO: 4</li> </ul>
2	Totale maschi <ul style="list-style-type: none"> <li>• DATAINIZIOVALIDITA: 01/01/1900</li> <li>• DATAFINEVALIDITA: 9999-12-31 00:00:00</li> <li>• IDPROSPETTO: 5</li> </ul>
3	Nati vivi altro comune <ul style="list-style-type: none"> <li>• DATAINIZIOVALIDITA: 01/01/1900</li> <li>• DATAFINEVALIDITA: 9999-12-31 00:00:00</li> <li>• IDPROSPETTO: 1</li> </ul>
3	Nati vivi altro comune <ul style="list-style-type: none"> <li>• DATAINIZIOVALIDITA: 01/01/1900</li> <li>• DATAFINEVALIDITA: 9999-12-31 00:00:00</li> <li>• IDPROSPETTO: 2</li> </ul>
3	Totale femmine <ul style="list-style-type: none"> <li>• DATAINIZIOVALIDITA: 01/01/1900</li> <li>• DATAFINEVALIDITA: 9999-12-31 00:00:00</li> <li>• IDPROSPETTO: 4</li> </ul>
3	Totale femmine <ul style="list-style-type: none"> <li>• DATAINIZIOVALIDITA: 01/01/1900</li> <li>• DATAFINEVALIDITA: 9999-12-31 00:00:00</li> <li>• IDPROSPETTO: 5</li> </ul>

Continua alla pagina successiva

Tabella 10.5 – continua dalla pagina precedente

ID	DESCRIZIONE
4	Nati vivi estero <ul style="list-style-type: none"> <li>• DATAINIZIOVALIDITA: 01/01/1900</li> <li>• DATAFINEVALIDITA: 9999-12-31 00:00:00</li> <li>• IDPROSPETTO: 1</li> </ul>
4	Nati vivi estero <ul style="list-style-type: none"> <li>• DATAINIZIOVALIDITA: 01/01/1900</li> <li>• DATAFINEVALIDITA: 9999-12-31 00:00:00</li> <li>• IDPROSPETTO: 2</li> </ul>
5	Totale nati vivi <ul style="list-style-type: none"> <li>• DATAINIZIOVALIDITA: 01/01/1900</li> <li>• DATAFINEVALIDITA: 9999-12-31 00:00:00</li> <li>• IDPROSPETTO: 1</li> </ul>
5	Totale nati vivi <ul style="list-style-type: none"> <li>• DATAINIZIOVALIDITA: 01/01/1900</li> <li>• DATAFINEVALIDITA: 9999-12-31 00:00:00</li> <li>• IDPROSPETTO: 2</li> </ul>
6	Deceduti stesso comune <ul style="list-style-type: none"> <li>• DATAINIZIOVALIDITA: 01/01/1900</li> <li>• DATAFINEVALIDITA: 9999-12-31 00:00:00</li> <li>• IDPROSPETTO: 1</li> </ul>
6	Deceduti nel comune <ul style="list-style-type: none"> <li>• DATAINIZIOVALIDITA: 01/01/1900</li> <li>• DATAFINEVALIDITA: 9999-12-31 00:00:00</li> <li>• IDPROSPETTO: 2</li> </ul>
7	Deceduti altro comune <ul style="list-style-type: none"> <li>• DATAINIZIOVALIDITA: 01/01/1900</li> <li>• DATAFINEVALIDITA: 9999-12-31 00:00:00</li> <li>• IDPROSPETTO: 1</li> </ul>
7	Deceduti altro comune <ul style="list-style-type: none"> <li>• DATAINIZIOVALIDITA: 01/01/1900</li> <li>• DATAFINEVALIDITA: 9999-12-31 00:00:00</li> <li>• IDPROSPETTO: 2</li> </ul>
8	Deceduti all'estero <ul style="list-style-type: none"> <li>• DATAINIZIOVALIDITA: 01/01/1900</li> <li>• DATAFINEVALIDITA: 9999-12-31 00:00:00</li> <li>• IDPROSPETTO: 1</li> </ul>
8	Deceduti all'estero <ul style="list-style-type: none"> <li>• DATAINIZIOVALIDITA: 01/01/1900</li> <li>• DATAFINEVALIDITA: 9999-12-31 00:00:00</li> <li>• IDPROSPETTO: 2</li> </ul>

Continua alla pagina successiva

Tabella 10.5 – continua dalla pagina precedente

ID	DESCRIZIONE
9	Totale deceduti <ul style="list-style-type: none"> <li>• DATAINIZIOVALIDITA: 01/01/1900</li> <li>• DATAFINEVALIDITA: 9999-12-31 00:00:00</li> <li>• IDPROSPETTO: 1</li> </ul>
9	Totale deceduti <ul style="list-style-type: none"> <li>• DATAINIZIOVALIDITA: 01/01/1900</li> <li>• DATAFINEVALIDITA: 9999-12-31 00:00:00</li> <li>• IDPROSPETTO: 2</li> </ul>
10	Differenza tra nati e morti <ul style="list-style-type: none"> <li>• DATAINIZIOVALIDITA: 01/01/1900</li> <li>• DATAFINEVALIDITA: 9999-12-31 00:00:00</li> <li>• IDPROSPETTO: 1</li> </ul>
10	Saldo naturale (Totale nati vivi Totale deceduti) <ul style="list-style-type: none"> <li>• DATAINIZIOVALIDITA: 01/01/1900</li> <li>• DATAFINEVALIDITA: 9999-12-31 00:00:00</li> <li>• IDPROSPETTO: 2</li> </ul>
11	Iscritti da altri comuni <ul style="list-style-type: none"> <li>• DATAINIZIOVALIDITA: 01/01/1900</li> <li>• DATAFINEVALIDITA: 9999-12-31 00:00:00</li> <li>• IDPROSPETTO: 1</li> </ul>
11	Iscritti per trasferimento da altri comuni italiani <ul style="list-style-type: none"> <li>• DATAINIZIOVALIDITA: 01/01/1900</li> <li>• DATAFINEVALIDITA: 9999-12-31 00:00:00</li> <li>• IDPROSPETTO: 2</li> </ul>
12	Iscritti dall'estero <ul style="list-style-type: none"> <li>• DATAINIZIOVALIDITA: 01/01/1900</li> <li>• DATAFINEVALIDITA: 9999-12-31 00:00:00</li> <li>• IDPROSPETTO: 1</li> </ul>
12	Iscritti per trasferimento dall'estero <ul style="list-style-type: none"> <li>• DATAINIZIOVALIDITA: 01/01/1900</li> <li>• DATAFINEVALIDITA: 9999-12-31 00:00:00</li> <li>• IDPROSPETTO: 2</li> </ul>
13	Iscritti altri motivi <ul style="list-style-type: none"> <li>• DATAINIZIOVALIDITA: 01/01/1900</li> <li>• DATAFINEVALIDITA: 9999-12-31 00:00:00</li> <li>• IDPROSPETTO: 1</li> </ul>
13	Iscritti per altri motivi: rettifiche post censuarie <ul style="list-style-type: none"> <li>• DATAINIZIOVALIDITA: 01/01/1900</li> <li>• DATAFINEVALIDITA: 9999-12-31 00:00:00</li> <li>• IDPROSPETTO: 2</li> </ul>

Continua alla pagina successiva

Tabella 10.5 – continua dalla pagina precedente

ID	DESCRIZIONE
14	Totale iscritti <ul style="list-style-type: none"> <li>• DATAINIZIOVALIDITA: 01/01/1900</li> <li>• DATAFINEVALIDITA: 9999-12-31 00:00:00</li> <li>• IDPROSPETTO: 1</li> </ul>
14	Iscritti per altri motivi: ripristino di persone gi cancellate <ul style="list-style-type: none"> <li>• DATAINIZIOVALIDITA: 01/01/1900</li> <li>• DATAFINEVALIDITA: 9999-12-31 00:00:00</li> <li>• IDPROSPETTO: 2</li> </ul>
15	Cancellati per trasferimento in altri comuni <ul style="list-style-type: none"> <li>• DATAINIZIOVALIDITA: 01/01/1900</li> <li>• DATAFINEVALIDITA: 9999-12-31 00:00:00</li> <li>• IDPROSPETTO: 1</li> </ul>
15	Iscritti per altri motivi: ricomparsa e altro motivo non altrove classificabile <ul style="list-style-type: none"> <li>• DATAINIZIOVALIDITA: 01/01/1900</li> <li>• DATAFINEVALIDITA: 9999-12-31 00:00:00</li> <li>• IDPROSPETTO: 2</li> </ul>
16	Cancellati per trasferimento all estero <ul style="list-style-type: none"> <li>• DATAINIZIOVALIDITA: 01/01/1900</li> <li>• DATAFINEVALIDITA: 9999-12-31 00:00:00</li> <li>• IDPROSPETTO: 1</li> </ul>
16	Totale iscritti per altri motivi <ul style="list-style-type: none"> <li>• DATAINIZIOVALIDITA: 01/01/1900</li> <li>• DATAFINEVALIDITA: 9999-12-31 00:00:00</li> <li>• IDPROSPETTO: 2</li> </ul>
17	Cancellati per altri motivi <ul style="list-style-type: none"> <li>• DATAINIZIOVALIDITA: 01/01/1900</li> <li>• DATAFINEVALIDITA: 9999-12-31 00:00:00</li> <li>• IDPROSPETTO: 1</li> </ul>
17	Totale iscritti <ul style="list-style-type: none"> <li>• DATAINIZIOVALIDITA: 01/01/1900</li> <li>• DATAFINEVALIDITA: 9999-12-31 00:00:00</li> <li>• IDPROSPETTO: 2</li> </ul>
18	Totale cancellati <ul style="list-style-type: none"> <li>• DATAINIZIOVALIDITA: 01/01/1900</li> <li>• DATAFINEVALIDITA: 9999-12-31 00:00:00</li> <li>• IDPROSPETTO: 1</li> </ul>

Continua alla pagina successiva



Tabella 10.5 – continua dalla pagina precedente

ID	DESCRIZIONE
18	Cancellati per trasferimento in altri comuni italiani <ul style="list-style-type: none"> <li>• DATAINIZIOVALIDITA: 01/01/1900</li> <li>• DATAFINEVALIDITA: 9999-12-31 00:00:00</li> <li>• IDPROSPETTO: 2</li> </ul>
19	Differenza tra iscritti e cancellati (saldo migratorio e per altri motivi) <ul style="list-style-type: none"> <li>• DATAINIZIOVALIDITA: 01/01/1900</li> <li>• DATAFINEVALIDITA: 9999-12-31 00:00:00</li> <li>• IDPROSPETTO: 1</li> </ul>
19	Cancellati per trasferimento all'estero <ul style="list-style-type: none"> <li>• DATAINIZIOVALIDITA: 01/01/1900</li> <li>• DATAFINEVALIDITA: 9999-12-31 00:00:00</li> <li>• IDPROSPETTO: 2</li> </ul>
20	Incremento o decremento (saldo naturale e saldo migratorio e per altri motivi) <ul style="list-style-type: none"> <li>• DATAINIZIOVALIDITA: 01/01/1900</li> <li>• DATAFINEVALIDITA: 9999-12-31 00:00:00</li> <li>• IDPROSPETTO: 1</li> </ul>
20	Cancellati per altri motivi: rettifiche post censuarie <ul style="list-style-type: none"> <li>• DATAINIZIOVALIDITA: 01/01/1900</li> <li>• DATAFINEVALIDITA: 9999-12-31 00:00:00</li> <li>• IDPROSPETTO: 2</li> </ul>
21	Unit da aggiungere o da sottrarre a seguito di variazioni territoriali <ul style="list-style-type: none"> <li>• DATAINIZIOVALIDITA: 01/01/1900</li> <li>• DATAFINEVALIDITA: 9999-12-31 00:00:00</li> <li>• IDPROSPETTO: 1</li> </ul>
21	Cancellati per altri motivi: irreperibilit ordinaria <ul style="list-style-type: none"> <li>• DATAINIZIOVALIDITA: 01/01/1900</li> <li>• DATAFINEVALIDITA: 9999-12-31 00:00:00</li> <li>• IDPROSPETTO: 2</li> </ul>
22	Popolazione residente alla fine del mese: popolazione residente in famiglia <ul style="list-style-type: none"> <li>• DATAINIZIOVALIDITA: 01/01/1900</li> <li>• DATAFINEVALIDITA: 9999-12-31 00:00:00</li> <li>• IDPROSPETTO: 1</li> </ul>
22	Cancellati per altri motivi: violazione art.7 D.P.R. 223/89 (rinnovo dic. dimora abituale) <ul style="list-style-type: none"> <li>• DATAINIZIOVALIDITA: 01/01/1900</li> <li>• DATAFINEVALIDITA: 9999-12-31 00:00:00</li> <li>• IDPROSPETTO: 2</li> </ul>

Continua alla pagina successiva

Tabella 10.5 – continua dalla pagina precedente

ID	DESCRIZIONE
23	Popolazione residente alla fine del mese: popolazione residente in convivenza <ul style="list-style-type: none"> <li>• DATAINIZIOVALIDITA: 01/01/1900</li> <li>• DATAFINEVALIDITA: 9999-12-31 00:00:00</li> <li>• IDPROSPETTO: 1</li> </ul>
23	Cancellati per altri motivi non altrove classificabili <ul style="list-style-type: none"> <li>• DATAINIZIOVALIDITA: 01/01/1900</li> <li>• DATAFINEVALIDITA: 9999-12-31 00:00:00</li> <li>• IDPROSPETTO: 2</li> </ul>
24	Totale popolazione residente alla fine del mese <ul style="list-style-type: none"> <li>• DATAINIZIOVALIDITA: 01/01/1900</li> <li>• DATAFINEVALIDITA: 9999-12-31 00:00:00</li> <li>• IDPROSPETTO: 1</li> </ul>
24	Totale cancellati per altri motivi <ul style="list-style-type: none"> <li>• DATAINIZIOVALIDITA: 01/01/1900</li> <li>• DATAFINEVALIDITA: 9999-12-31 00:00:00</li> <li>• IDPROSPETTO: 2</li> </ul>
25	Numero posizioni migratorie definite nel mese <ul style="list-style-type: none"> <li>• DATAINIZIOVALIDITA: 01/01/1900</li> <li>• DATAFINEVALIDITA: 9999-12-31 00:00:00</li> <li>• IDPROSPETTO: 1</li> </ul>
25	Totale cancellati per acquisizione/concessione o riconoscimento cittadinanza italiana <ul style="list-style-type: none"> <li>• DATAINIZIOVALIDITA: 01/01/1900</li> <li>• DATAFINEVALIDITA: 9999-12-31 00:00:00</li> <li>• IDPROSPETTO: 2</li> </ul>
26	Posizioni migratorie mensili: numero totale di persone interessate <ul style="list-style-type: none"> <li>• DATAINIZIOVALIDITA: 01/01/1900</li> <li>• DATAFINEVALIDITA: 9999-12-31 00:00:00</li> <li>• IDPROSPETTO: 1</li> </ul>
26	Totale cancellati <ul style="list-style-type: none"> <li>• DATAINIZIOVALIDITA: 01/01/1900</li> <li>• DATAFINEVALIDITA: 9999-12-31 00:00:00</li> <li>• IDPROSPETTO: 2</li> </ul>
27	Numero famiglie anagrafiche <ul style="list-style-type: none"> <li>• DATAINIZIOVALIDITA: 01/01/1900</li> <li>• DATAFINEVALIDITA: 9999-12-31 00:00:00</li> <li>• IDPROSPETTO: 1</li> </ul>

Continua alla pagina successiva

Tabella 10.5 – continua dalla pagina precedente

ID	DESCRIZIONE
27	Saldo migratorio e per altri motivi <ul style="list-style-type: none"> <li>• DATAINIZIOVALIDITA: 01/01/1900</li> <li>• DATAFINEVALIDITA: 9999-12-31 00:00:00</li> <li>• IDPROSPETTO: 2</li> </ul>
28	Numero convivenze <ul style="list-style-type: none"> <li>• DATAINIZIOVALIDITA: 01/01/1900</li> <li>• DATAFINEVALIDITA: 9999-12-31 00:00:00</li> <li>• IDPROSPETTO: 1</li> </ul>
28	Saldo totale (saldo naturale + saldo migratorio e per altri motivi) <ul style="list-style-type: none"> <li>• DATAINIZIOVALIDITA: 01/01/1900</li> <li>• DATAFINEVALIDITA: 9999-12-31 00:00:00</li> <li>• IDPROSPETTO: 2</li> </ul>
29	Unit da aggiungere o da sottrarre a seguito di variazioni territoriali <ul style="list-style-type: none"> <li>• DATAINIZIOVALIDITA: 01/01/1900</li> <li>• DATAFINEVALIDITA: 9999-12-31 00:00:00</li> <li>• IDPROSPETTO: 2</li> </ul>
30	Popolazione residente al 31.12 <ul style="list-style-type: none"> <li>• DATAINIZIOVALIDITA: 01/01/1900</li> <li>• DATAFINEVALIDITA: 9999-12-31 00:00:00</li> <li>• IDPROSPETTO: 2</li> </ul>
31	Popolazione residente alla fine dell'anno: popolazione residente in famiglia <ul style="list-style-type: none"> <li>• DATAINIZIOVALIDITA: 01/01/1900</li> <li>• DATAFINEVALIDITA: 9999-12-31 00:00:00</li> <li>• IDPROSPETTO: 2</li> </ul>
32	Popolazione residente alla fine dell'anno: popolazione residente in convivenza <ul style="list-style-type: none"> <li>• DATAINIZIOVALIDITA: 01/01/1900</li> <li>• DATAFINEVALIDITA: 9999-12-31 00:00:00</li> <li>• IDPROSPETTO: 2</li> </ul>
33	Totale popolazione <ul style="list-style-type: none"> <li>• DATAINIZIOVALIDITA: 01/01/1900</li> <li>• DATAFINEVALIDITA: 9999-12-31 00:00:00</li> <li>• IDPROSPETTO: 2</li> </ul>
34	Stranieri minorenni (nati dopo il 31/12/1995) <ul style="list-style-type: none"> <li>• DATAINIZIOVALIDITA: 01/01/1900</li> <li>• DATAFINEVALIDITA: 9999-12-31 00:00:00</li> <li>• IDPROSPETTO: 2</li> </ul>

Continua alla pagina successiva

Tabella 10.5 – continua dalla pagina precedente

ID	DESCRIZIONE
35	Stranieri nati in Italia <ul style="list-style-type: none"> <li>• DATAINIZIOVALIDITA: 01/01/1900</li> <li>• DATAFINEVALIDITA: 9999-12-31 00:00:00</li> <li>• IDPROSPETTO: 2</li> </ul>
36	Numero di famiglie in totale <ul style="list-style-type: none"> <li>• DATAINIZIOVALIDITA: 01/01/1900</li> <li>• DATAFINEVALIDITA: 9999-12-31 00:00:00</li> <li>• IDPROSPETTO: 2</li> </ul>
37	Numero di famiglie con almeno un componente straniero <ul style="list-style-type: none"> <li>• DATAINIZIOVALIDITA: 01/01/1900</li> <li>• DATAFINEVALIDITA: 9999-12-31 00:00:00</li> <li>• IDPROSPETTO: 2</li> </ul>
38	Numero di famiglie con intestatario straniero <ul style="list-style-type: none"> <li>• DATAINIZIOVALIDITA: 01/01/1900</li> <li>• DATAFINEVALIDITA: 9999-12-31 00:00:00</li> <li>• IDPROSPETTO: 2</li> </ul>
39	Numero di convivenze anagrafiche <ul style="list-style-type: none"> <li>• DATAINIZIOVALIDITA: 01/01/1900</li> <li>• DATAFINEVALIDITA: 9999-12-31 00:00:00</li> <li>• IDPROSPETTO: 2</li> </ul>
40	Senza fissa dimora <ul style="list-style-type: none"> <li>• DATAINIZIOVALIDITA: 01/01/1900</li> <li>• DATAFINEVALIDITA: 9999-12-31 00:00:00</li> <li>• IDPROSPETTO: 2</li> </ul>

## 10.18 Tabella 19 - Motivi iscrizione AIRE

Download<sup>116</sup>

ID	DESCRIZIONE
C01	Espatrio e/o residenza all' estero
C02	Nascita (stato civile), se figlio di iscritto all' A.I.R.E.
C03	Trasferimento dall' A.I.R.E. di un altro comune
C04	Reiscrizione da irreperibilita", se residente all' estero
C05	Acquisizione della cittadinanza italiana, se residente all' estero
C06	Espatrio
C07	Legge n. 15 del 16/01/1992, Art. 11
C09	Altro

<sup>116</sup> [https://www.anpr.interno.it/portale/documents/20182/50186/tabella\\_19.xlsx/ee794110-7244-41a8-a8c5-be308e15fb87](https://www.anpr.interno.it/portale/documents/20182/50186/tabella_19.xlsx/ee794110-7244-41a8-a8c5-be308e15fb87)

## 10.19 Tabella 20 - Iniziativa iscrizione AIRE

Download<sup>117</sup>

ID	DESCRIZIONE
1	In base a richiesta legittimata
2	D" ufficio
3	Su comunicazione di un Uff. di Stato Civile
4	Su comunicazione di un Uff. Consolare
5	Su richiesta di un uff. di Anagrafe
9	altro

## 10.20 Tabella 21 - Individuazione del comune di iscrizione AIRE

Download<sup>118</sup>

ID	DESCRIZIONE
1	Ultimo Comune di residenza di un componente della famiglia anagrafica A.I.R.E.
2	Comune di reg. o di trasc. dell'atto di nascita di un componente della famiglia anagrafica A.I.R.E.
3	Comune di reg. o di trasc. dell'atto di nascita di un ascendente di un componente della famiglia anagrafica A.I.R.E.
4	Comune di res. o di iscr. all" A.I.R.E. di un familiare vivente o di un ascendente vivente di un componente della famiglia anagrafica A.I.R.E.
5	Comune gia" di residenza di un ascendente di un componente della famiglia anagrafica A.I.R.E.
6	Comune di Roma (RM) quale Anagrafe Centrale Residuale (A.C.R.)
9	Altro

## 10.21 Tabella 22 - Stato validazione del codice fiscale

**Aggiornamento** 31 luglio 2017

Download<sup>119</sup>

ID	DESCRIZIONE
1	Dati anagrafici validati ( soggetto presente in Agenzia Entrate. con CF e dati anagrafici uguali a quelli indicati dal Comune)
9	Dati anagrafici non validati ( soggetto non presente in Agenzia Entrate o iscritto senza validazione )

## 10.22 Tabella 23 - Tipo movimentazione

Download<sup>120</sup>

<sup>117</sup> [https://www.anpr.interno.it/portale/documents/20182/50186/tabella\\_20.xlsx/86888442-07dd-4b03-a76c-8532e2f7937d](https://www.anpr.interno.it/portale/documents/20182/50186/tabella_20.xlsx/86888442-07dd-4b03-a76c-8532e2f7937d)

<sup>118</sup> [https://www.anpr.interno.it/portale/documents/20182/50186/tabella\\_21.xlsx/c7031a5a-ca8b-45ea-80db-5384efded443](https://www.anpr.interno.it/portale/documents/20182/50186/tabella_21.xlsx/c7031a5a-ca8b-45ea-80db-5384efded443)

<sup>119</sup> [https://www.anpr.interno.it/portale/documents/20182/50186/tabella\\_22\\_validazione\\_CF.xlsx/ff8a3f4a-c9c4-45af-a71e-48cf51564802](https://www.anpr.interno.it/portale/documents/20182/50186/tabella_22_validazione_CF.xlsx/ff8a3f4a-c9c4-45af-a71e-48cf51564802)

<sup>120</sup> [https://www.anpr.interno.it/portale/documents/20182/50186/tabella\\_23.xlsx/5b4ab784-06f1-4f1e-82e0-690f29f45094](https://www.anpr.interno.it/portale/documents/20182/50186/tabella_23.xlsx/5b4ab784-06f1-4f1e-82e0-690f29f45094)

ID	DESCRIZIONE
1	Immigrazione in famiglia nuova
2	Reimmigrazione in famiglia nuova
3	Immigrazione in famiglia esistente
4	Reimmigrazione in famiglia esistente
5	Scomposizione in famiglia nuova
6	Scomposizione in famiglia nuova per matrimonio
7	Scomposizione entrano in coabitazione <ul style="list-style-type: none"> <li>• DATAINIZIOVALIDITA: 01/01/1900</li> <li>• DATAFINEVALIDITA: 9999-12-31 00:00:00</li> </ul>
8	Scomposizione entrano in coabitazione per matrimonio <ul style="list-style-type: none"> <li>• DATAINIZIOVALIDITA: 01/01/1900</li> <li>• DATAFINEVALIDITA: 9999-12-31 00:00:00</li> </ul>

## 10.23 Tabella 25 - Tipo indirizzo

**Aggiornamento** 30 maggio 2018

**Note** Aggiunto tipo 10 = Revisione onomastica stradale

[Download](#)<sup>121</sup>

ID	DESCRIZIONE
1	Residenza
2	Dimora abituale
3	Domicilio eletto
4	Residenza estera
5	«Presso» per località italiana
6	«Presso» per località estera
7	Ultima residenza italiana
8	Residenza temporanea
9	Altro
10	Revisione onomastica stradale
11	Rettifica post accertamenti

## 10.24 Tabella 26 - Motivo costituzione della famiglia

[Download](#)<sup>122</sup>

<sup>121</sup> [https://www.anpr.interno.it/portale/documents/20182/239162/tabella\\_25\\_tipo\\_indirizzo\\_30052018.xlsx/25cf958-015e-4f66-bb1b-8d8b049cf7c3](https://www.anpr.interno.it/portale/documents/20182/239162/tabella_25_tipo_indirizzo_30052018.xlsx/25cf958-015e-4f66-bb1b-8d8b049cf7c3)

<sup>122</sup> [https://www.anpr.interno.it/portale/documents/20182/50186/tabella\\_26.xlsx/b127790d-8225-48f3-8d5c-a2524e665dc0](https://www.anpr.interno.it/portale/documents/20182/50186/tabella_26.xlsx/b127790d-8225-48f3-8d5c-a2524e665dc0)

ID	DESCRIZIONE
1	Vincoli di matrimonio
2	Parentela
3	Affinità
4	Adozione
5	Tutela
6	Affettiva
9	Altro

## 10.25 Tabella 27 - Specie della convivenza

Download<sup>123</sup>

ID	DESCRIZIONE
1	Motivi religiosi
2	Di cura
3	Di assistenza
4	Militari
5	Di pena
6	Altri

## 10.26 Tabella 28 - Motivi di cancellazione AIRE

**Aggiornamento** 16 ottobre 2018

**Note** Inserito motivo 10 - Doppia iscrizione

Download<sup>124</sup>

ID	DESCRIZIONE
1	Morte accertata
2	Morte presunta giudizialmente dichiarata
3	Iscrizione nell'APR di un comune non subentrato per trasferimento dall'estero
4	Iscrizione nell'APR di un comune non subentrato per immigrazione dall'estero (art. 14 D.P.R 31/01/1958, n. 136)
5	Irreperibilità presunta
6	Perdita della cittadinanza
7	Trasferimento nell'AIRE di altro comune non subentrato.
8	Altro
10	Doppia iscrizione

<sup>123</sup> [https://www.anpr.interno.it/portale/documents/20182/50186/tabella\\_27\\_specie\\_convivenza.xlsx/fe70a661-8941-4a0c-aab0-502da9943bab](https://www.anpr.interno.it/portale/documents/20182/50186/tabella_27_specie_convivenza.xlsx/fe70a661-8941-4a0c-aab0-502da9943bab)

<sup>124</sup> [https://www.anpr.interno.it/portale/documents/20182/239162/tabella\\_28\\_motivi\\_cancellazione\\_AIRE.xlsx/22ca7532-0ec5-437c-a1ac-d9ec831045a8](https://www.anpr.interno.it/portale/documents/20182/239162/tabella_28_motivi_cancellazione_AIRE.xlsx/22ca7532-0ec5-437c-a1ac-d9ec831045a8)

## 10.27 Tabella 29 - Innesco procedimento amministrativo

Download<sup>125</sup>

ID	DESCRIZIONE
1	1001 - Nascita
2	1002 - Iscrizione per altri motivi
3	2001 - Cancellazione per morte accertata o presunta (anche AIRE)
4	2003 - Cancellazione per altri motivi
5	5001 - Mutazione famiglia/convivenza
6	5005 - Mutazione residenza
7	5008 - Mutazione dati generali/stato civile (anche AIRE)
8	1A01 - Iscrizione AIRE per nascita
9	1A02 - Iscrizione AIRE per altri motivi
10	5A06 - Mutazione altri dati iscrizione AIRE
11	1010 - Iscrizione convivenza
12	Altro

## 10.28 Tabella 30 - Stato Procedimento amministrativo

Download<sup>126</sup>

ID	DESCRIZIONE
1	Apertura procedimento Amministrativo
2	Chiusura procedimento amministrativo
3	Apertura Istruttoria
4	Chiusura istruttoria
5	Richiesta dati
6	Conferma avvenuta acquisizione dati
7	Registrazione del provvedimento collegato

## 10.29 Tabella 31 - Tipo cessazione matrimonio

**Note** Per i valori da 1 a 4 occorre indicare: - fino al 3/11/2000, gli estremi dell'atto; - successivamente al 3/11/2000, gli estremi della sentenza; - per le sentenze provenienti da Tribunali esteri ed Ecclesiastico, gli estremi dell'atto. Per il valore 5 non è previsto un numero di atto Per i valori da 6 a 10, è necessario indicare gli estremi dell'atto.

Download<sup>127</sup>

<sup>125</sup> [https://www.anpr.interno.it/portale/documents/20182/50186/tabella\\_29\\_innesco\\_procedimento\\_amministrativo.xlsx/ec119bcb-fdc7-4d21-988b-5e5a7f80df69](https://www.anpr.interno.it/portale/documents/20182/50186/tabella_29_innesco_procedimento_amministrativo.xlsx/ec119bcb-fdc7-4d21-988b-5e5a7f80df69)

<sup>126</sup> [https://www.anpr.interno.it/portale/documents/20182/50186/tabella\\_30.xlsx/0e9353f9-519a-4294-8a11-15286300c530](https://www.anpr.interno.it/portale/documents/20182/50186/tabella_30.xlsx/0e9353f9-519a-4294-8a11-15286300c530)

<sup>127</sup> [https://www.anpr.interno.it/portale/documents/20182/50186/tabella\\_31.xlsx/d08064d9-f755-4f48-9c59-0e7788f3f8d8](https://www.anpr.interno.it/portale/documents/20182/50186/tabella_31.xlsx/d08064d9-f755-4f48-9c59-0e7788f3f8d8)



ID	DESCRIZIONE
1	Cessazione effetti civili
2	Annullamento
3	Scioglimento
4	Nullità
5	Separazione
6	Cessazione effetti civili - D.L. 12 settembre 2014
7	Scioglimento D.L. 12 settembre 2014, n. 132
8	Separazione - D.L. 12 settembre 2014, n. 132
9	Delibazione (estero)
10	Notaio (estero)
22	Altro tipo di cessazione / scioglimento

### 10.30 Tabella 32 - Tipo tribunale

**Aggiornamento** 5 dicembre 2017

Download<sup>128</sup>

ID	DESCRIZIONE
1	Tribunale civile Italiano
2	Sacra Rota
3	Tribunale Estero
4	Avvocato/Notaio/Uff.St.Civile
9	Non conosciuto

### 10.31 Tabella 33 - Conversione codici AIRE al subentro

Download<sup>129</sup>

<sup>128</sup> [https://www.anpr.interno.it/portale/documents/20182/50186/tabella+32\\_tipo\\_\\_tribunale.xlsx/e91add16-9fc0-409d-8d60-cb95be997ab7](https://www.anpr.interno.it/portale/documents/20182/50186/tabella+32_tipo__tribunale.xlsx/e91add16-9fc0-409d-8d60-cb95be997ab7)

<sup>129</sup> <https://www.anpr.interno.it/portale/documents/20182/50186/Tabella+33.xlsx/641fe0e5-f630-4f65-a103-411d4dcf7c0b>

Tabella	AIRE attuale codice
Titolo di studio	0 <ul style="list-style-type: none"> <li>• AIRE attuale descrizione: Nessun titolo di studio</li> <li>• Codice corrispondente ANPR: 7</li> <li>• Descrizione codice ANPR: Nessun titolo</li> </ul>
Titolo di studio	1 <ul style="list-style-type: none"> <li>• AIRE attuale descrizione: Licenza elementare</li> <li>• Codice corrispondente ANPR: 8</li> <li>• Descrizione codice ANPR: Licenza elementare</li> </ul>
Titolo di studio	2 <ul style="list-style-type: none"> <li>• AIRE attuale descrizione: Licenza media inferiore</li> <li>• Codice corrispondente ANPR: 2</li> <li>• Descrizione codice ANPR: Licenza media</li> </ul>
Titolo di studio	3 <ul style="list-style-type: none"> <li>• AIRE attuale descrizione: Diploma di scuola media superiore</li> <li>• Codice corrispondente ANPR: 3</li> <li>• Descrizione codice ANPR: Diploma scuola superiore</li> </ul>
Titolo di studio	4 <ul style="list-style-type: none"> <li>• AIRE attuale descrizione: Diploma di laurea</li> <li>• Codice corrispondente ANPR: 5</li> <li>• Descrizione codice ANPR: Laurea</li> </ul>
Condizione non professionale	1 <ul style="list-style-type: none"> <li>• AIRE attuale descrizione: Attualmente disoccupato</li> <li>• Codice corrispondente ANPR: 3</li> <li>• Descrizione codice ANPR: Disoccupato/ in cerca di prima occupazione</li> </ul>
Condizione non professionale	0 <ul style="list-style-type: none"> <li>• AIRE attuale descrizione: Attualmente occupato o condizione non professionale</li> <li>• Codice corrispondente ANPR: 5</li> <li>• Descrizione codice ANPR: Altra condizione non professionale</li> </ul>
Posizione nella professione	0 <ul style="list-style-type: none"> <li>• AIRE attuale descrizione: Cond. Non professionale o attualmente disoccupato</li> <li>• Codice corrispondente ANPR: 0</li> <li>• Descrizione codice ANPR: Non applicabile (es: condizione non professionale)</li> </ul>
Posizione nella professione	1 <ul style="list-style-type: none"> <li>• AIRE attuale descrizione: Imprenditore o libero professionista</li> <li>• Codice corrispondente ANPR: 4</li> <li>• Descrizione codice ANPR: Imprenditore, libero professionista</li> </ul>
212	<b>Capitolo 10. Specifiche tecniche e tabelle di riferimento</b>
Posizione nella professione	2 <ul style="list-style-type: none"> <li>• AIRE attuale descrizione: Dirigente o impiegato</li> </ul>

## 10.32 Tabella 36 - Tipi di mutazione

**Aggiornamento** 30 maggio 2018

**Note** “Aggiunto nuovo tipo mutazione = 22 Dati decesso”

Download<sup>130</sup>

Codice	Descrizione
1	Dati anagrafici / Codice fiscale
2	Cittadinanza
3	Carta identità
4	Permesso di soggiorno
5	Liste
6	Censimento
7	Altri dati
8	Autoveicoli
9	Domicilio digitale
10	Paternità
11	Maternità
12	Matrimonio
13	Vedovanza
14	Annullamento matrimonio
15	Atto nascita
16	Convivenza di fatto
17	Risoluzione convivenza
18	Unione civile
19	Scioglimento unione
20	Completamento
21	Dati integrativi AIRE
22	Dati decesso

## 10.33 Tabella 38 - Tipi cittadinanza

Download<sup>131</sup>

ID	
1	Italiana
2	Straniera
3	Straniera paesi U.E.
4	Straniera paesi dello Spazio Economico Europeo e paesi con accordi di associazione
5	Straniera paesi non U.E.
9	Tutte

<sup>130</sup> [https://www.anpr.interno.it/portale/documents/20182/239162/tabella\\_36\\_tipo\\_mutazione\\_30052018.xlsx/ce9c7aff-57b9-4295-a1e5-50af2b9ff724](https://www.anpr.interno.it/portale/documents/20182/239162/tabella_36_tipo_mutazione_30052018.xlsx/ce9c7aff-57b9-4295-a1e5-50af2b9ff724)

<sup>131</sup> [https://www.anpr.interno.it/portale/documents/20182/50186/tabella\\_38.xlsx/7822c149-2528-41f3-afef-e668b2a127ea](https://www.anpr.interno.it/portale/documents/20182/50186/tabella_38.xlsx/7822c149-2528-41f3-afef-e668b2a127ea)

## 10.34 Tabella 39 - Esenzione bollo

Download<sup>132</sup>

ID	DESCRIZIONE
1	ONLUS - art. 27 bis, tabella allegato B) DPR 642/1972
2	SOCIETA' SPORTIVE - art. 8 bis, tabella allegato B) DPR 642/1972
3	PROCESSUALE (certificati da produrre nel procedimento) - art. 18 DPR 30.5.2002, n. 115 e Circ. Agenzia delle entrate, 14.8.2002, n. 70/E
4	C.T.U. nominato dal Tribunale o dal Pubblico ministero; CURATORE FALLIMENTARE - art. 16, tabella allegato B) DPR 642/1972 <ul style="list-style-type: none"> <li>ESENZIONE DIRITTO DI SEGRETERIA: SI</li> </ul>
5	INTERDIZIONE, INABILITAZIONE, AMMINISTRAZIONE DI SOSTEGNO (certificati da produrre nel procedimento) - art. 13, tabella allegato B) DPR 642/72 e Circ. MIN. GIUST. prot. M-DG. DAG del 5 febbraio 2007.14803.U
6	ADOZIONE, AFFIDAMENTO, TUTELA MINORI - art. 13, tabella allegato B) DPR 642/1972 e art. 82 L. 184/1983 <ul style="list-style-type: none"> <li>ESENZIONE DIRITTO DI SEGRETERIA: SI</li> </ul>
7	SEPARAZIONE/DIVORZIO ai sensi dell'art. 19 della legge 74/1987 <ul style="list-style-type: none"> <li>ESENZIONE DIRITTO DI SEGRETERIA: SI</li> </ul>
8	VARIAZIONE TOPONOMASTICA STRADALE E NUMERAZIONE CIVICA ai sensi dell'art. 16 co. 8, della L. 537/1993
9	PENSIONE ESTERA - art. 9, tabella allegato B) DPR 642/1972
10	SCAMBIO DI ATTI E DOCUMENTI FRA PP.AA. - art. 16, tabella allegato B) DPR 642/1972 <ul style="list-style-type: none"> <li>ESENZIONE DIRITTO DI SEGRETERIA: SI</li> </ul>
99	ALTRO MOTIVO DI ESENZIONE

## 10.35 Tabella 42 - Motivi di non certificabilità

Download<sup>133</sup>

<sup>132</sup> [https://www.anpr.interno.it/portale/documents/20182/50186/tabella\\_39.xlsx/0018aa10-5566-4a7a-8b0e-4b425eb91ab5](https://www.anpr.interno.it/portale/documents/20182/50186/tabella_39.xlsx/0018aa10-5566-4a7a-8b0e-4b425eb91ab5)

<sup>133</sup> <https://www.anpr.interno.it/portale/documents/20182/50186/Tabella+42.xlsx/a582cbfb-8dac-4ae7-bfed-366ddffaedcc>

ID	DESCRIZIONE
0	NON CERTIFICABILE
1	CERTIFICABILITA PARZIALE (SOLO RESIDENZA E STATO DI FAMIGLIA)
2	CERTIFICABILITA COMPLETA
3	SOGGETTO NON ISCRIVIBILE
4	INTERDETTO SOTTOPOSTO A TUTELA

## 10.36 Tabella 43 - Cessazione unione civile - convivenze

**Aggiornamento** 08 gennaio 2019

**Note** Inserite note per l'utilizzo delle codifiche

Download<sup>134</sup>

ID	DESCRIZIONE
1	Accordo di scioglimento (anche unilaterale)
2	Convenzione di negoziazione assistita
3	Sentenza
31	Accordo tra le parti
32	Recesso unilaterale
34	Matrimonio/unione civile
98	Decesso del convivente/unito civilmente

## 10.37 Tabella 45 - Comuni subentrati

**Aggiornamento** 11 marzo 2019

Download<sup>135</sup>

CODISTAT	CODCATATALE
039002	A547 <ul style="list-style-type: none"> <li>• DENOMINAZIONE_IT: BAGNACAVALLO</li> <li>• IDPROVINCIA: 39</li> <li>• IDREGIONE: 08</li> <li>• IDPREFETTURA: RA</li> <li>• DATASUBENTRO: 21/10/2016</li> </ul>
010028	E488 <ul style="list-style-type: none"> <li>• DENOMINAZIONE_IT: LAVAGNA</li> <li>• IDPROVINCIA: 10</li> <li>• IDREGIONE: 07</li> <li>• IDPREFETTURA: GE</li> <li>• DATASUBENTRO: 07/03/2017</li> </ul>

Continua alla pagina successiva

<sup>134</sup> [https://www.anpr.interno.it/portale/documents/20182/50186/tabella\\_43\\_tipo\\_cessazione\\_unioneCivile-convivenze+20190108.xlsx/789c292a-fc89-4b0b-ac63-0250cf468597](https://www.anpr.interno.it/portale/documents/20182/50186/tabella_43_tipo_cessazione_unioneCivile-convivenze+20190108.xlsx/789c292a-fc89-4b0b-ac63-0250cf468597)

<sup>135</sup> [https://www.anpr.interno.it/portale/documents/20182/50186/Tabella\\_45+Comuni+subentrati\\_11032019.xlsx/80e1a23c-d937-403a-904f-aac9adf4fe61](https://www.anpr.interno.it/portale/documents/20182/50186/Tabella_45+Comuni+subentrati_11032019.xlsx/80e1a23c-d937-403a-904f-aac9adf4fe61)

Tabella 10.6 – continua dalla pagina precedente

CODISTAT	CODCATATALE
039017	I196 <ul style="list-style-type: none"> <li>• DENOMINAZIONE_IT: SANT'AGATA SUL SANTERNO</li> <li>• IDPROVINCIA: 39</li> <li>• IDREGIONE: 08</li> <li>• IDPREFETTURA: RA</li> <li>• DATASUBENTRO: 24/03/2017</li> </ul>
040007	C573 <ul style="list-style-type: none"> <li>• DENOMINAZIONE_IT: CESENA</li> <li>• IDPROVINCIA: 40</li> <li>• IDREGIONE: 08</li> <li>• IDPREFETTURA: FC</li> <li>• DATASUBENTRO: 23/04/2017</li> </ul>
015085	C986 <ul style="list-style-type: none"> <li>• DENOMINAZIONE_IT: CORBETTA</li> <li>• IDPROVINCIA: 15</li> <li>• IDREGIONE: 03</li> <li>• IDPREFETTURA: MI</li> <li>• DATASUBENTRO: 26/05/2017</li> </ul>
037001	A324 <ul style="list-style-type: none"> <li>• DENOMINAZIONE_IT: ANZOLA DELL'EMILIA</li> <li>• IDPROVINCIA: 37</li> <li>• IDREGIONE: 08</li> <li>• IDPREFETTURA: BO</li> <li>• DATASUBENTRO: 27/05/2017</li> </ul>
002137	I663 <ul style="list-style-type: none"> <li>• DENOMINAZIONE_IT: SERRAVALLE SESIA</li> <li>• IDPROVINCIA: 2</li> <li>• IDREGIONE: 01</li> <li>• IDPREFETTURA: VC</li> <li>• DATASUBENTRO: 29/05/2017</li> </ul>
010015	C621 <ul style="list-style-type: none"> <li>• DENOMINAZIONE_IT: CHIAVARI</li> <li>• IDPROVINCIA: 10</li> <li>• IDREGIONE: 07</li> <li>• IDPREFETTURA: GE</li> <li>• DATASUBENTRO: 31/05/2017</li> </ul>
100004	G754 <ul style="list-style-type: none"> <li>• DENOMINAZIONE_IT: POGGIO A CAIANO</li> <li>• IDPROVINCIA: 100</li> <li>• IDREGIONE: 09</li> <li>• IDPREFETTURA: PO</li> <li>• DATASUBENTRO: 03/07/2017</li> </ul>

Continua alla pagina successiva

Tabella 10.6 – continua dalla pagina precedente

CODISTAT	CODCATASTALE
075052	F842 <ul style="list-style-type: none"> <li>• DENOMINAZIONE_IT: NARDÒ</li> <li>• IDPROVINCIA: 75</li> <li>• IDREGIONE: 16</li> <li>• IDPREFETTURA: LE</li> <li>• DATASUBENTRO: 10/07/2017</li> </ul>
098019	C816 <ul style="list-style-type: none"> <li>• DENOMINAZIONE_IT: CODOGNO</li> <li>• IDPROVINCIA: 98</li> <li>• IDREGIONE: 03</li> <li>• IDPREFETTURA: LO</li> <li>• DATASUBENTRO: 04/08/2017</li> </ul>
054053	L216 <ul style="list-style-type: none"> <li>• DENOMINAZIONE_IT: TORGIANO</li> <li>• IDPROVINCIA: 54</li> <li>• IDREGIONE: 10</li> <li>• IDPREFETTURA: PG</li> <li>• DATASUBENTRO: 23/08/2017</li> </ul>
010046	H183 <ul style="list-style-type: none"> <li>• DENOMINAZIONE_IT: RAPALLO</li> <li>• IDPROVINCIA: 10</li> <li>• IDREGIONE: 07</li> <li>• IDPREFETTURA: GE</li> <li>• DATASUBENTRO: 25/08/2017</li> </ul>
027038	I908 <ul style="list-style-type: none"> <li>• DENOMINAZIONE_IT: SPINEA</li> <li>• IDPROVINCIA: 27</li> <li>• IDREGIONE: 05</li> <li>• IDPREFETTURA: VE</li> <li>• DATASUBENTRO: 13/09/2017</li> </ul>
022079	D371 <ul style="list-style-type: none"> <li>• DENOMINAZIONE_IT: DRO</li> <li>• IDPROVINCIA: 22</li> <li>• IDREGIONE: 04</li> <li>• IDPREFETTURA: TN</li> <li>• DATASUBENTRO: 18/09/2017</li> </ul>
072004	A225 <ul style="list-style-type: none"> <li>• DENOMINAZIONE_IT: ALTAMURA</li> <li>• IDPROVINCIA: 72</li> <li>• IDREGIONE: 16</li> <li>• IDPREFETTURA: BA</li> <li>• DATASUBENTRO: 17/10/2017</li> </ul>

Continua alla pagina successiva

Tabella 10.6 – continua dalla pagina precedente

CODISTAT	CODCATASTALE
108009	A849 <ul style="list-style-type: none"> <li>• DENOMINAZIONE_IT: BIASSONO</li> <li>• IDPROVINCIA: 108</li> <li>• IDREGIONE: 03</li> <li>• IDPREFETTURA: MB</li> <li>• DATASUBENTRO: 19/10/2017</li> </ul>
037037	F083 <ul style="list-style-type: none"> <li>• DENOMINAZIONE_IT: MEDICINA</li> <li>• IDPROVINCIA: 37</li> <li>• IDREGIONE: 08</li> <li>• IDPREFETTURA: BO</li> <li>• DATASUBENTRO: 20/10/2017</li> </ul>
015108	E094 <ul style="list-style-type: none"> <li>• DENOMINAZIONE_IT: GORGONZOLA</li> <li>• IDPROVINCIA: 15</li> <li>• IDREGIONE: 03</li> <li>• IDPREFETTURA: MI</li> <li>• DATASUBENTRO: 27/10/2017</li> </ul>
022181	I925 <ul style="list-style-type: none"> <li>• DENOMINAZIONE_IT: SPORMINORE</li> <li>• IDPROVINCIA: 22</li> <li>• IDREGIONE: 04</li> <li>• IDPREFETTURA: TN</li> <li>• DATASUBENTRO: 31/10/2017</li> </ul>
096073	L606 <ul style="list-style-type: none"> <li>• DENOMINAZIONE_IT: VALLE MOSSO</li> <li>• IDPROVINCIA: 96</li> <li>• IDREGIONE: 01</li> <li>• DATASUBENTRO: 03/11/2017</li> </ul>
037054	H945 <ul style="list-style-type: none"> <li>• DENOMINAZIONE_IT: SAN LAZZARO DI SAVENA</li> <li>• IDPROVINCIA: 37</li> <li>• IDREGIONE: 08</li> <li>• IDPREFETTURA: BO</li> <li>• DATASUBENTRO: 06/11/2017</li> </ul>
037020	C265 <ul style="list-style-type: none"> <li>• DENOMINAZIONE_IT: CASTEL SAN PIETRO TERME</li> <li>• IDPROVINCIA: 37</li> <li>• IDREGIONE: 08</li> <li>• IDPREFETTURA: BO</li> <li>• DATASUBENTRO: 14/11/2017</li> </ul>

Continua alla pagina successiva



Tabella 10.6 – continua dalla pagina precedente

CODISTAT	CODCATASTALE
025016	A266 <ul style="list-style-type: none"> <li>• DENOMINAZIONE_IT: CORTINA D'AMPEZZO</li> <li>• IDPROVINCIA: 25</li> <li>• IDREGIONE: 05</li> <li>• IDPREFETTURA: BL</li> <li>• DATASUBENTRO: 17/11/2017</li> </ul>
039010	D458 <ul style="list-style-type: none"> <li>• DENOMINAZIONE_IT: FAENZA</li> <li>• IDPROVINCIA: 39</li> <li>• IDREGIONE: 08</li> <li>• IDPREFETTURA: RA</li> <li>• DATASUBENTRO: 20/11/2017</li> </ul>
019025	C153 <ul style="list-style-type: none"> <li>• DENOMINAZIONE_IT: CASTELLEONE</li> <li>• IDPROVINCIA: 19</li> <li>• IDREGIONE: 03</li> <li>• IDPREFETTURA: CR</li> <li>• DATASUBENTRO: 27/11/2017</li> </ul>
015171	G488 <ul style="list-style-type: none"> <li>• DENOMINAZIONE_IT: PESCHIERA BORROMEO</li> <li>• IDPROVINCIA: 15</li> <li>• IDREGIONE: 03</li> <li>• IDPREFETTURA: MI</li> <li>• DATASUBENTRO: 29/11/2017</li> </ul>
006017	A889 <ul style="list-style-type: none"> <li>• DENOMINAZIONE_IT: BISTAGNO</li> <li>• IDPROVINCIA: 6</li> <li>• IDREGIONE: 01</li> <li>• IDPREFETTURA: AL</li> <li>• DATASUBENTRO: 07/12/2017</li> </ul>
108049	M017 <ul style="list-style-type: none"> <li>• DENOMINAZIONE_IT: VILLASANTA</li> <li>• IDPROVINCIA: 108</li> <li>• IDREGIONE: 03</li> <li>• IDPREFETTURA: MB</li> <li>• DATASUBENTRO: 11/12/2017</li> </ul>
001183	G398 <ul style="list-style-type: none"> <li>• DENOMINAZIONE_IT: PECETTO TORINESE</li> <li>• IDPROVINCIA: 1</li> <li>• IDREGIONE: 01</li> <li>• IDPREFETTURA: TO</li> <li>• DATASUBENTRO: 11/12/2017</li> </ul>

Continua alla pagina successiva

Tabella 10.6 – continua dalla pagina precedente

CODISTAT	CODCATASTALE
036023	F257 <ul style="list-style-type: none"> <li>• DENOMINAZIONE_IT: MODENA</li> <li>• IDPROVINCIA: 36</li> <li>• IDREGIONE: 08</li> <li>• IDPREFETTURA: MO</li> <li>• DATASUBENTRO: 12/12/2017</li> </ul>
022161	H612 <ul style="list-style-type: none"> <li>• DENOMINAZIONE_IT: ROVERETO</li> <li>• IDPROVINCIA: 22</li> <li>• IDREGIONE: 04</li> <li>• IDPREFETTURA: TN</li> <li>• DATASUBENTRO: 12/12/2017</li> </ul>
065061	E485 <ul style="list-style-type: none"> <li>• DENOMINAZIONE_IT: LAURINO</li> <li>• IDPROVINCIA: 65</li> <li>• IDREGIONE: 15</li> <li>• IDPREFETTURA: SA</li> <li>• DATASUBENTRO: 13/12/2017</li> </ul>
016044	B395 <ul style="list-style-type: none"> <li>• DENOMINAZIONE_IT: CALCIO</li> <li>• IDPROVINCIA: 16</li> <li>• IDREGIONE: 03</li> <li>• IDPREFETTURA: BG</li> <li>• DATASUBENTRO: 14/12/2017</li> </ul>
051012	C319 <ul style="list-style-type: none"> <li>• DENOMINAZIONE_IT: CASTIGLION FIO- RENTINO</li> <li>• IDPROVINCIA: 51</li> <li>• IDREGIONE: 09</li> <li>• IDPREFETTURA: AR</li> <li>• DATASUBENTRO: 15/12/2017</li> </ul>
037025	D360 <ul style="list-style-type: none"> <li>• DENOMINAZIONE_IT: DOZZA</li> <li>• IDPROVINCIA: 37</li> <li>• IDREGIONE: 08</li> <li>• IDPREFETTURA: BO</li> <li>• DATASUBENTRO: 18/12/2017</li> </ul>
063001	A024 <ul style="list-style-type: none"> <li>• DENOMINAZIONE_IT: ACERRA</li> <li>• IDPROVINCIA: 63</li> <li>• IDREGIONE: 15</li> <li>• IDPREFETTURA: NA</li> <li>• DATASUBENTRO: 19/12/2017</li> </ul>

Continua alla pagina successiva

Tabella 10.6 – continua dalla pagina precedente

CODISTAT	CODCATASTALE
037022	C296 <ul style="list-style-type: none"> <li>• DENOMINAZIONE_IT: CASTIGLIONE DEI PEPOLI</li> <li>• IDPROVINCIA: 37</li> <li>• IDREGIONE: 08</li> <li>• IDPREFETTURA: BO</li> <li>• DATASUBENTRO: 20/12/2017</li> </ul>
015172	G502 <ul style="list-style-type: none"> <li>• DENOMINAZIONE_IT: PESSANO CON BORNAGO</li> <li>• IDPROVINCIA: 15</li> <li>• IDREGIONE: 03</li> <li>• IDPREFETTURA: MI</li> <li>• DATASUBENTRO: 20/12/2017</li> </ul>
046017	E715 <ul style="list-style-type: none"> <li>• DENOMINAZIONE_IT: LUCCA</li> <li>• IDPROVINCIA: 46</li> <li>• IDREGIONE: 09</li> <li>• IDPREFETTURA: LU</li> <li>• DATASUBENTRO: 21/12/2017</li> </ul>
111007	B274 <ul style="list-style-type: none"> <li>• DENOMINAZIONE_IT: BURCEI</li> <li>• IDPROVINCIA: 112</li> <li>• IDREGIONE: 20</li> <li>• IDPREFETTURA: CA</li> <li>• DATASUBENTRO: 28/12/2017</li> </ul>
014037	E621 <ul style="list-style-type: none"> <li>• DENOMINAZIONE_IT: LIVIGNO</li> <li>• IDPROVINCIA: 14</li> <li>• IDREGIONE: 03</li> <li>• IDPREFETTURA: SO</li> <li>• DATASUBENTRO: 11/01/2018</li> </ul>
038005	C814 <ul style="list-style-type: none"> <li>• DENOMINAZIONE_IT: CODIGORO</li> <li>• IDPROVINCIA: 38</li> <li>• IDREGIONE: 08</li> <li>• IDPREFETTURA: FE</li> <li>• DATASUBENTRO: 15/01/2018</li> </ul>

Continua alla pagina successiva

Tabella 10.6 – continua dalla pagina precedente

CODISTAT	CODCATASTALE
013143	E951 <ul style="list-style-type: none"> <li>• DENOMINAZIONE_IT: MARIANO COMEN-SE</li> <li>• IDPROVINCIA: 13</li> <li>• IDREGIONE: 03</li> <li>• IDPREFETTURA: CO</li> <li>• DATASUBENTRO: 17/01/2018</li> </ul>
035026	E772 <ul style="list-style-type: none"> <li>• DENOMINAZIONE_IT: LUZZARA</li> <li>• IDPROVINCIA: 35</li> <li>• IDREGIONE: 08</li> <li>• IDPREFETTURA: RE</li> <li>• DATASUBENTRO: 19/01/2018</li> </ul>
039014	H199 <ul style="list-style-type: none"> <li>• DENOMINAZIONE_IT: RAVENNA</li> <li>• IDPROVINCIA: 39</li> <li>• IDREGIONE: 08</li> <li>• IDPREFETTURA: RA</li> <li>• DATASUBENTRO: 19/01/2018</li> </ul>
080028	C747 <ul style="list-style-type: none"> <li>• DENOMINAZIONE_IT: CITTANOVA</li> <li>• IDPROVINCIA: 80</li> <li>• IDREGIONE: 18</li> <li>• IDPREFETTURA: RC</li> <li>• DATASUBENTRO: 22/01/2018</li> </ul>
004034	B285 <ul style="list-style-type: none"> <li>• DENOMINAZIONE_IT: BUSCA</li> <li>• IDPROVINCIA: 4</li> <li>• IDREGIONE: 01</li> <li>• IDPREFETTURA: CN</li> <li>• DATASUBENTRO: 25/01/2018</li> </ul>
004132	F358 <ul style="list-style-type: none"> <li>• DENOMINAZIONE_IT: MONFORTE D'ALBA</li> <li>• IDPROVINCIA: 4</li> <li>• IDREGIONE: 01</li> <li>• IDPREFETTURA: CN</li> <li>• DATASUBENTRO: 26/01/2018</li> </ul>
004086	D499 <ul style="list-style-type: none"> <li>• DENOMINAZIONE_IT: FARIGLIANO</li> <li>• IDPROVINCIA: 4</li> <li>• IDREGIONE: 01</li> <li>• IDPREFETTURA: CN</li> <li>• DATASUBENTRO: 30/01/2018</li> </ul>

Continua alla pagina successiva

Tabella 10.6 – continua dalla pagina precedente

CODISTAT	CODCATASTALE
003062	D347 <ul style="list-style-type: none"> <li>• DENOMINAZIONE_IT: DORMELLETTO</li> <li>• IDPROVINCIA: 3</li> <li>• IDREGIONE: 01</li> <li>• IDPREFETTURA: NO</li> <li>• DATASUBENTRO: 31/01/2018</li> </ul>
071046	H926 <ul style="list-style-type: none"> <li>• DENOMINAZIONE_IT: SAN GIOVANNI RONDONDO</li> <li>• IDPROVINCIA: 71</li> <li>• IDREGIONE: 16</li> <li>• IDPREFETTURA: FG</li> <li>• DATASUBENTRO: 31/01/2018</li> </ul>
060038	D810 <ul style="list-style-type: none"> <li>• DENOMINAZIONE_IT: FROSINONE</li> <li>• IDPROVINCIA: 60</li> <li>• IDREGIONE: 12</li> <li>• IDPREFETTURA: FR</li> <li>• DATASUBENTRO: 02/02/2018</li> </ul>
002061	D938 <ul style="list-style-type: none"> <li>• DENOMINAZIONE_IT: GATTINARA</li> <li>• IDPROVINCIA: 2</li> <li>• IDREGIONE: 01</li> <li>• IDPREFETTURA: VC</li> <li>• DATASUBENTRO: 02/02/2018</li> </ul>
039008	C963 <ul style="list-style-type: none"> <li>• DENOMINAZIONE_IT: CONSELICE</li> <li>• IDPROVINCIA: 39</li> <li>• IDREGIONE: 08</li> <li>• IDPREFETTURA: RA</li> <li>• DATASUBENTRO: 02/02/2018</li> </ul>
003008	A429 <ul style="list-style-type: none"> <li>• DENOMINAZIONE_IT: ARONA</li> <li>• IDPROVINCIA: 3</li> <li>• IDREGIONE: 01</li> <li>• IDPREFETTURA: NO</li> <li>• DATASUBENTRO: 05/02/2018</li> </ul>
001204	G982 <ul style="list-style-type: none"> <li>• DENOMINAZIONE_IT: PRAMOLLO</li> <li>• IDPROVINCIA: 1</li> <li>• IDREGIONE: 01</li> <li>• IDPREFETTURA: TO</li> <li>• DATASUBENTRO: 07/02/2018</li> </ul>

Continua alla pagina successiva

Tabella 10.6 – continua dalla pagina precedente

CODISTAT	CODCATASTALE
004043	B841 <ul style="list-style-type: none"> <li>• DENOMINAZIONE_IT: CARRÙ</li> <li>• IDPROVINCIA: 4</li> <li>• IDREGIONE: 01</li> <li>• IDPREFETTURA: CN</li> <li>• DATASUBENTRO: 09/02/2018</li> </ul>
039009	D121 <ul style="list-style-type: none"> <li>• DENOMINAZIONE_IT: COTIGNOLA</li> <li>• IDPROVINCIA: 39</li> <li>• IDREGIONE: 08</li> <li>• IDPREFETTURA: RA</li> <li>• DATASUBENTRO: 09/02/2018</li> </ul>
004194	H472 <ul style="list-style-type: none"> <li>• DENOMINAZIONE_IT: RODDI</li> <li>• IDPROVINCIA: 4</li> <li>• IDREGIONE: 01</li> <li>• IDPREFETTURA: CN</li> <li>• DATASUBENTRO: 12/02/2018</li> </ul>
111063	G287 <ul style="list-style-type: none"> <li>• DENOMINAZIONE_IT: SAN GIOVANNI SUERGIU</li> <li>• IDPROVINCIA: 112</li> <li>• IDREGIONE: 20</li> <li>• IDPREFETTURA: CA</li> <li>• DATASUBENTRO: 12/02/2018</li> </ul>
004013	A671 <ul style="list-style-type: none"> <li>• DENOMINAZIONE_IT: BAROLO</li> <li>• IDPROVINCIA: 4</li> <li>• IDREGIONE: 01</li> <li>• IDPREFETTURA: CN</li> <li>• DATASUBENTRO: 16/02/2018</li> </ul>
004124	F309 <ul style="list-style-type: none"> <li>• DENOMINAZIONE_IT: MOMBARCARO</li> <li>• IDPROVINCIA: 4</li> <li>• IDREGIONE: 01</li> <li>• IDPREFETTURA: CN</li> <li>• DATASUBENTRO: 21/02/2018</li> </ul>
003139	I767 <ul style="list-style-type: none"> <li>• DENOMINAZIONE_IT: SIZZANO</li> <li>• IDPROVINCIA: 3</li> <li>• IDREGIONE: 01</li> <li>• IDPREFETTURA: NO</li> <li>• DATASUBENTRO: 22/02/2018</li> </ul>

Continua alla pagina successiva

Tabella 10.6 – continua dalla pagina precedente

CODISTAT	CODCATASTALE
098011	B961 <ul style="list-style-type: none"> <li>• DENOMINAZIONE_IT: CASELLE LANDI</li> <li>• IDPROVINCIA: 98</li> <li>• IDREGIONE: 03</li> <li>• IDPREFETTURA: LO</li> <li>• DATASUBENTRO: 26/02/2018</li> </ul>
081008	D423 <ul style="list-style-type: none"> <li>• DENOMINAZIONE_IT: ERICE</li> <li>• IDPROVINCIA: 81</li> <li>• IDREGIONE: 19</li> <li>• IDPREFETTURA: TP</li> <li>• DATASUBENTRO: 28/02/2018</li> </ul>
055032	L117 <ul style="list-style-type: none"> <li>• DENOMINAZIONE_IT: TERNI</li> <li>• IDPROVINCIA: 55</li> <li>• IDREGIONE: 10</li> <li>• IDPREFETTURA: TR</li> <li>• DATASUBENTRO: 28/02/2018</li> </ul>
022176	I839 <ul style="list-style-type: none"> <li>• DENOMINAZIONE_IT: SORAGA DI FASSA</li> <li>• IDPROVINCIA: 22</li> <li>• IDREGIONE: 04</li> <li>• IDPREFETTURA: TN</li> <li>• DATASUBENTRO: 06/03/2018</li> </ul>
018024	B201 <ul style="list-style-type: none"> <li>• DENOMINAZIONE_IT: BRONI</li> <li>• IDPROVINCIA: 18</li> <li>• IDREGIONE: 03</li> <li>• IDPREFETTURA: PV</li> <li>• DATASUBENTRO: 08/03/2018</li> </ul>
026053	G123 <ul style="list-style-type: none"> <li>• DENOMINAZIONE_IT: ORSAGO</li> <li>• IDPROVINCIA: 26</li> <li>• IDREGIONE: 05</li> <li>• IDPREFETTURA: TV</li> <li>• DATASUBENTRO: 09/03/2018</li> </ul>
010059	I693 <ul style="list-style-type: none"> <li>• DENOMINAZIONE_IT: SESTRI LEVANTE</li> <li>• IDPROVINCIA: 10</li> <li>• IDREGIONE: 07</li> <li>• IDPREFETTURA: GE</li> <li>• DATASUBENTRO: 12/03/2018</li> </ul>

Continua alla pagina successiva

Tabella 10.6 – continua dalla pagina precedente

CODISTAT	CODCATASTALE
014007	A787 <ul style="list-style-type: none"> <li>• DENOMINAZIONE_IT: BERBENNO DI VAL-TELLINA</li> <li>• IDPROVINCIA: 14</li> <li>• IDREGIONE: 03</li> <li>• IDPREFETTURA: SO</li> <li>• DATASUBENTRO: 13/03/2018</li> </ul>
103056	H033 <ul style="list-style-type: none"> <li>• DENOMINAZIONE_IT: PREMIA</li> <li>• IDPROVINCIA: 103</li> <li>• IDREGIONE: 01</li> <li>• IDPREFETTURA: VB</li> <li>• DATASUBENTRO: 15/03/2018</li> </ul>
014016	C418 <ul style="list-style-type: none"> <li>• DENOMINAZIONE_IT: CEDRASCO</li> <li>• IDPROVINCIA: 14</li> <li>• IDREGIONE: 03</li> <li>• IDPREFETTURA: SO</li> <li>• DATASUBENTRO: 15/03/2018</li> </ul>
039011	D829 <ul style="list-style-type: none"> <li>• DENOMINAZIONE_IT: FUSIGNANO</li> <li>• IDPROVINCIA: 39</li> <li>• IDREGIONE: 08</li> <li>• IDPREFETTURA: RA</li> <li>• DATASUBENTRO: 15/03/2018</li> </ul>
054039	G478 <ul style="list-style-type: none"> <li>• DENOMINAZIONE_IT: PERUGIA</li> <li>• IDPROVINCIA: 54</li> <li>• IDREGIONE: 10</li> <li>• IDPREFETTURA: PG</li> <li>• DATASUBENTRO: 15/03/2018</li> </ul>
004027	B084 <ul style="list-style-type: none"> <li>• DENOMINAZIONE_IT: BOSSOLASCO</li> <li>• IDPROVINCIA: 4</li> <li>• IDREGIONE: 01</li> <li>• IDPREFETTURA: CN</li> <li>• DATASUBENTRO: 16/03/2018</li> </ul>
024066	F662 <ul style="list-style-type: none"> <li>• DENOMINAZIONE_IT: MONTEVIALE</li> <li>• IDPROVINCIA: 24</li> <li>• IDREGIONE: 05</li> <li>• IDPREFETTURA: VI</li> <li>• DATASUBENTRO: 19/03/2018</li> </ul>

Continua alla pagina successiva



Tabella 10.6 – continua dalla pagina precedente

CODISTAT	CODCATASTALE
095028	F270 <ul style="list-style-type: none"> <li>• DENOMINAZIONE_IT: MOGORELLA</li> <li>• IDPROVINCIA: 95</li> <li>• IDREGIONE: 20</li> <li>• IDPREFETTURA: OR</li> <li>• DATASUBENTRO: 20/03/2018</li> </ul>
037017	C185 <ul style="list-style-type: none"> <li>• DENOMINAZIONE_IT: CASTELLO D'ARGILE</li> <li>• IDPROVINCIA: 37</li> <li>• IDREGIONE: 08</li> <li>• IDPREFETTURA: BO</li> <li>• DATASUBENTRO: 20/03/2018</li> </ul>
026074	I124 <ul style="list-style-type: none"> <li>• DENOMINAZIONE_IT: SAN POLO DI PIAVE</li> <li>• IDPROVINCIA: 26</li> <li>• IDREGIONE: 05</li> <li>• IDPREFETTURA: TV</li> <li>• DATASUBENTRO: 20/03/2018</li> </ul>
003108	G019 <ul style="list-style-type: none"> <li>• DENOMINAZIONE_IT: OLEGGIO</li> <li>• IDPROVINCIA: 3</li> <li>• IDREGIONE: 01</li> <li>• IDPREFETTURA: NO</li> <li>• DATASUBENTRO: 20/03/2018</li> </ul>
027001	A302 <ul style="list-style-type: none"> <li>• DENOMINAZIONE_IT: ANNONE VENETO</li> <li>• IDPROVINCIA: 27</li> <li>• IDREGIONE: 05</li> <li>• IDPREFETTURA: VE</li> <li>• DATASUBENTRO: 21/03/2018</li> </ul>
014036	E443 <ul style="list-style-type: none"> <li>• DENOMINAZIONE_IT: LANZADA</li> <li>• IDPROVINCIA: 14</li> <li>• IDREGIONE: 03</li> <li>• IDPREFETTURA: SO</li> <li>• DATASUBENTRO: 22/03/2018</li> </ul>
027030	G981 <ul style="list-style-type: none"> <li>• DENOMINAZIONE_IT: PRAMAGGIORE</li> <li>• IDPROVINCIA: 27</li> <li>• IDREGIONE: 05</li> <li>• IDPREFETTURA: VE</li> <li>• DATASUBENTRO: 22/03/2018</li> </ul>

Continua alla pagina successiva

Tabella 10.6 – continua dalla pagina precedente

CODISTAT	CODCATASTALE
014013	B993 <ul style="list-style-type: none"> <li>• DENOMINAZIONE_IT: CASPOGGIO</li> <li>• IDPROVINCIA: 14</li> <li>• IDREGIONE: 03</li> <li>• IDPREFETTURA: SO</li> <li>• DATASUBENTRO: 26/03/2018</li> </ul>
019035	D142 <ul style="list-style-type: none"> <li>• DENOMINAZIONE_IT: CREMA</li> <li>• IDPROVINCIA: 19</li> <li>• IDREGIONE: 03</li> <li>• IDPREFETTURA: CR</li> <li>• DATASUBENTRO: 26/03/2018</li> </ul>
004152	F961 <ul style="list-style-type: none"> <li>• DENOMINAZIONE_IT: NOVELLO</li> <li>• IDPROVINCIA: 4</li> <li>• IDREGIONE: 01</li> <li>• IDPREFETTURA: CN</li> <li>• DATASUBENTRO: 27/03/2018</li> </ul>
019100	I906 <ul style="list-style-type: none"> <li>• DENOMINAZIONE_IT: SPINADESCO</li> <li>• IDPROVINCIA: 19</li> <li>• IDREGIONE: 03</li> <li>• IDPREFETTURA: CR</li> <li>• DATASUBENTRO: 27/03/2018</li> </ul>
014015	C325 <ul style="list-style-type: none"> <li>• DENOMINAZIONE_IT: CASTIONE ANDEVENNO</li> <li>• IDPROVINCIA: 14</li> <li>• IDREGIONE: 03</li> <li>• IDPREFETTURA: SO</li> <li>• DATASUBENTRO: 27/03/2018</li> </ul>
091093	L202 <ul style="list-style-type: none"> <li>• DENOMINAZIONE_IT: TONARA</li> <li>• IDPROVINCIA: 91</li> <li>• IDREGIONE: 20</li> <li>• IDPREFETTURA: NU</li> <li>• DATASUBENTRO: 27/03/2018</li> </ul>
013165	G025 <ul style="list-style-type: none"> <li>• DENOMINAZIONE_IT: OLGiate COMASCO</li> <li>• IDPROVINCIA: 13</li> <li>• IDREGIONE: 03</li> <li>• IDPREFETTURA: CO</li> <li>• DATASUBENTRO: 28/03/2018</li> </ul>

Continua alla pagina successiva

Tabella 10.6 – continua dalla pagina precedente

CODISTAT	CODCATASTALE
016038	B138 <ul style="list-style-type: none"> <li>• DENOMINAZIONE_IT: BREMBATE DI SOPRA</li> <li>• IDPROVINCIA: 16</li> <li>• IDREGIONE: 03</li> <li>• IDPREFETTURA: BG</li> <li>• DATASUBENTRO: 28/03/2018</li> </ul>
012038	B949 <ul style="list-style-type: none"> <li>• DENOMINAZIONE_IT: CASCIAGO</li> <li>• IDPROVINCIA: 12</li> <li>• IDREGIONE: 03</li> <li>• IDPREFETTURA: VA</li> <li>• DATASUBENTRO: 29/03/2018</li> </ul>
004220	I750 <ul style="list-style-type: none"> <li>• DENOMINAZIONE_IT: SINIO</li> <li>• IDPROVINCIA: 4</li> <li>• IDREGIONE: 01</li> <li>• IDPREFETTURA: CN</li> <li>• DATASUBENTRO: 30/03/2018</li> </ul>
004219	I659 <ul style="list-style-type: none"> <li>• DENOMINAZIONE_IT: SERRAVALLE LANGHE</li> <li>• IDPROVINCIA: 4</li> <li>• IDREGIONE: 01</li> <li>• IDPREFETTURA: CN</li> <li>• DATASUBENTRO: 03/04/2018</li> </ul>
050035	I232 <ul style="list-style-type: none"> <li>• DENOMINAZIONE_IT: SANTA MARIA A MONTE</li> <li>• IDPROVINCIA: 50</li> <li>• IDREGIONE: 09</li> <li>• IDPREFETTURA: PI</li> <li>• DATASUBENTRO: 04/04/2018</li> </ul>
111001	A359 <ul style="list-style-type: none"> <li>• DENOMINAZIONE_IT: ARBUS</li> <li>• IDPROVINCIA: 112</li> <li>• IDREGIONE: 20</li> <li>• IDPREFETTURA: CA</li> <li>• DATASUBENTRO: 04/04/2018</li> </ul>

Continua alla pagina successiva

Tabella 10.6 – continua dalla pagina precedente

CODISTAT	CODCATASTALE
098049	I140 <ul style="list-style-type: none"> <li>• DENOMINAZIONE_IT: SAN ROCCO AL PORTO</li> <li>• IDPROVINCIA: 98</li> <li>• IDREGIONE: 03</li> <li>• IDPREFETTURA: LO</li> <li>• DATASUBENTRO: 04/04/2018</li> </ul>
095076	I721 <ul style="list-style-type: none"> <li>• DENOMINAZIONE_IT: SIAPICCIA</li> <li>• IDPROVINCIA: 95</li> <li>• IDREGIONE: 20</li> <li>• IDPREFETTURA: OR</li> <li>• DATASUBENTRO: 05/04/2018</li> </ul>
004007	A396 <ul style="list-style-type: none"> <li>• DENOMINAZIONE_IT: ARGUELLO</li> <li>• IDPROVINCIA: 4</li> <li>• IDREGIONE: 01</li> <li>• IDPREFETTURA: CN</li> <li>• DATASUBENTRO: 05/04/2018</li> </ul>
020031	E922 <ul style="list-style-type: none"> <li>• DENOMINAZIONE_IT: MARCARIA</li> <li>• IDPROVINCIA: 20</li> <li>• IDREGIONE: 03</li> <li>• IDPREFETTURA: MN</li> <li>• DATASUBENTRO: 05/04/2018</li> </ul>
027014	D578 <ul style="list-style-type: none"> <li>• DENOMINAZIONE_IT: FIESSO D'ARTICO</li> <li>• IDPROVINCIA: 27</li> <li>• IDREGIONE: 05</li> <li>• IDPREFETTURA: VE</li> <li>• DATASUBENTRO: 05/04/2018</li> </ul>
004105	E430 <ul style="list-style-type: none"> <li>• DENOMINAZIONE_IT: LA MORRA</li> <li>• IDPROVINCIA: 4</li> <li>• IDREGIONE: 01</li> <li>• IDPREFETTURA: CN</li> <li>• DATASUBENTRO: 06/04/2018</li> </ul>
026042	F190 <ul style="list-style-type: none"> <li>• DENOMINAZIONE_IT: MIANE</li> <li>• IDPROVINCIA: 26</li> <li>• IDREGIONE: 05</li> <li>• IDPREFETTURA: TV</li> <li>• DATASUBENTRO: 06/04/2018</li> </ul>

Continua alla pagina successiva

Tabella 10.6 – continua dalla pagina precedente

CODISTAT	CODCATASTALE
103007	A610 <ul style="list-style-type: none"> <li>• DENOMINAZIONE_IT: BANNIO ANZINO</li> <li>• IDPROVINCIA: 103</li> <li>• IDREGIONE: 01</li> <li>• IDPREFETTURA: VB</li> <li>• DATASUBENTRO: 09/04/2018</li> </ul>
108028	E617 <ul style="list-style-type: none"> <li>• DENOMINAZIONE_IT: LISSONE</li> <li>• IDPROVINCIA: 108</li> <li>• IDREGIONE: 03</li> <li>• IDPREFETTURA: MB</li> <li>• DATASUBENTRO: 09/04/2018</li> </ul>
048053	M326 <ul style="list-style-type: none"> <li>• DENOMINAZIONE_IT: SCARPERIA E SAN PIERO</li> <li>• IDPROVINCIA: 48</li> <li>• IDREGIONE: 09</li> <li>• IDPREFETTURA: FI</li> <li>• DATASUBENTRO: 09/04/2018</li> </ul>
004073	D062 <ul style="list-style-type: none"> <li>• DENOMINAZIONE_IT: CORTEMILIA</li> <li>• IDPROVINCIA: 4</li> <li>• IDREGIONE: 01</li> <li>• IDPREFETTURA: CN</li> <li>• DATASUBENTRO: 11/04/2018</li> </ul>
039003	A551 <ul style="list-style-type: none"> <li>• DENOMINAZIONE_IT: BAGNARA DI ROMAGNA</li> <li>• IDPROVINCIA: 39</li> <li>• IDREGIONE: 08</li> <li>• IDPREFETTURA: RA</li> <li>• DATASUBENTRO: 11/04/2018</li> </ul>
096080	M098 <ul style="list-style-type: none"> <li>• DENOMINAZIONE_IT: VIVERONE</li> <li>• IDPROVINCIA: 96</li> <li>• IDREGIONE: 01</li> <li>• IDPREFETTURA: BI</li> <li>• DATASUBENTRO: 12/04/2018</li> </ul>
037039	F288 <ul style="list-style-type: none"> <li>• DENOMINAZIONE_IT: MOLINELLA</li> <li>• IDPROVINCIA: 37</li> <li>• IDREGIONE: 08</li> <li>• IDPREFETTURA: BO</li> <li>• DATASUBENTRO: 12/04/2018</li> </ul>

Continua alla pagina successiva

Tabella 10.6 – continua dalla pagina precedente

CODISTAT	CODCATASTALE
108003	A159 <ul style="list-style-type: none"> <li>• DENOMINAZIONE_IT: ALBIATE</li> <li>• IDPROVINCIA: 108</li> <li>• IDREGIONE: 03</li> <li>• IDPREFETTURA: MB</li> <li>• DATASUBENTRO: 12/04/2018</li> </ul>
037028	D878 <ul style="list-style-type: none"> <li>• DENOMINAZIONE_IT: GALLIERA</li> <li>• IDPROVINCIA: 37</li> <li>• IDREGIONE: 08</li> <li>• IDPREFETTURA: BO</li> <li>• DATASUBENTRO: 12/04/2018</li> </ul>
022036	B514 <ul style="list-style-type: none"> <li>• DENOMINAZIONE_IT: CAMPITELLO DI FASSA</li> <li>• IDPROVINCIA: 22</li> <li>• IDREGIONE: 04</li> <li>• IDPREFETTURA: TN</li> <li>• DATASUBENTRO: 12/04/2018</li> </ul>
003073	E001 <ul style="list-style-type: none"> <li>• DENOMINAZIONE_IT: GHEMME</li> <li>• IDPROVINCIA: 3</li> <li>• IDREGIONE: 01</li> <li>• IDPREFETTURA: NO</li> <li>• DATASUBENTRO: 12/04/2018</li> </ul>
004164	G532 <ul style="list-style-type: none"> <li>• DENOMINAZIONE_IT: PEZZOLO VALLE UZZONE</li> <li>• IDPROVINCIA: 4</li> <li>• IDREGIONE: 01</li> <li>• IDPREFETTURA: CN</li> <li>• DATASUBENTRO: 13/04/2018</li> </ul>
108048	L744 <ul style="list-style-type: none"> <li>• DENOMINAZIONE_IT: VERANO BRIANZA</li> <li>• IDPROVINCIA: 108</li> <li>• IDREGIONE: 03</li> <li>• IDPREFETTURA: MB</li> <li>• DATASUBENTRO: 13/04/2018</li> </ul>
004129	F338 <ul style="list-style-type: none"> <li>• DENOMINAZIONE_IT: MONCHIERO</li> <li>• IDPROVINCIA: 4</li> <li>• IDREGIONE: 01</li> <li>• IDPREFETTURA: CN</li> <li>• DATASUBENTRO: 16/04/2018</li> </ul>

Continua alla pagina successiva

Tabella 10.6 – continua dalla pagina precedente

CODISTAT	CODCATASTALE
004055	C314 <ul style="list-style-type: none"> <li>• DENOMINAZIONE_IT: CASTIGLIONE FALLETTO</li> <li>• IDPROVINCIA: 4</li> <li>• IDREGIONE: 01</li> <li>• IDPREFETTURA: CN</li> <li>• DATASUBENTRO: 16/04/2018</li> </ul>
019043	D574 <ul style="list-style-type: none"> <li>• DENOMINAZIONE_IT: FIESCO</li> <li>• IDPROVINCIA: 19</li> <li>• IDREGIONE: 03</li> <li>• IDPREFETTURA: CR</li> <li>• DATASUBENTRO: 16/04/2018</li> </ul>
015114	E317 <ul style="list-style-type: none"> <li>• DENOMINAZIONE_IT: INZAGO</li> <li>• IDPROVINCIA: 15</li> <li>• IDREGIONE: 03</li> <li>• IDPREFETTURA: MI</li> <li>• DATASUBENTRO: 16/04/2018</li> </ul>
015192	H827 <ul style="list-style-type: none"> <li>• DENOMINAZIONE_IT: SAN DONATO MILANESE</li> <li>• IDPROVINCIA: 15</li> <li>• IDREGIONE: 03</li> <li>• IDPREFETTURA: MI</li> <li>• DATASUBENTRO: 16/04/2018</li> </ul>
003082	E314 <ul style="list-style-type: none"> <li>• DENOMINAZIONE_IT: INVORIO</li> <li>• IDPROVINCIA: 3</li> <li>• IDREGIONE: 01</li> <li>• IDPREFETTURA: NO</li> <li>• DATASUBENTRO: 17/04/2018</li> </ul>
028080	I207 <ul style="list-style-type: none"> <li>• DENOMINAZIONE_IT: SANTA GIUSTINA IN COLLE</li> <li>• IDPROVINCIA: 28</li> <li>• IDREGIONE: 05</li> <li>• IDPREFETTURA: PD</li> <li>• DATASUBENTRO: 17/04/2018</li> </ul>

Continua alla pagina successiva

Tabella 10.6 – continua dalla pagina precedente

CODISTAT	CODCATASTALE
014019	C628 <ul style="list-style-type: none"> <li>• DENOMINAZIONE_IT: CHIESA IN VALMALENCO</li> <li>• IDPROVINCIA: 14</li> <li>• IDREGIONE: 03</li> <li>• IDPREFETTURA: SO</li> <li>• DATASUBENTRO: 17/04/2018</li> </ul>
022113	F068 <ul style="list-style-type: none"> <li>• DENOMINAZIONE_IT: MAZZIN</li> <li>• IDPROVINCIA: 22</li> <li>• IDREGIONE: 04</li> <li>• IDPREFETTURA: TN</li> <li>• DATASUBENTRO: 18/04/2018</li> </ul>
004193	H462 <ul style="list-style-type: none"> <li>• DENOMINAZIONE_IT: ROCCHETTA BELBO</li> <li>• IDPROVINCIA: 4</li> <li>• IDREGIONE: 01</li> <li>• IDPREFETTURA: CN</li> <li>• DATASUBENTRO: 19/04/2018</li> </ul>
103050	G062 <ul style="list-style-type: none"> <li>• DENOMINAZIONE_IT: OMEGNA</li> <li>• IDPROVINCIA: 103</li> <li>• IDREGIONE: 01</li> <li>• IDPREFETTURA: VB</li> <li>• DATASUBENTRO: 19/04/2018</li> </ul>
004100	E182 <ul style="list-style-type: none"> <li>• DENOMINAZIONE_IT: GRINZANE CAVOUR</li> <li>• IDPROVINCIA: 4</li> <li>• IDREGIONE: 01</li> <li>• IDPREFETTURA: CN</li> <li>• DATASUBENTRO: 23/04/2018</li> </ul>
004238	L758 <ul style="list-style-type: none"> <li>• DENOMINAZIONE_IT: VERDUNO</li> <li>• IDPROVINCIA: 4</li> <li>• IDREGIONE: 01</li> <li>• IDPREFETTURA: CN</li> <li>• DATASUBENTRO: 23/04/2018</li> </ul>
003130	H502 <ul style="list-style-type: none"> <li>• DENOMINAZIONE_IT: ROMAGNANO SESSIA</li> <li>• IDPROVINCIA: 3</li> <li>• IDREGIONE: 01</li> <li>• IDPREFETTURA: NO</li> <li>• DATASUBENTRO: 23/04/2018</li> </ul>

Continua alla pagina successiva



Tabella 10.6 – continua dalla pagina precedente

CODISTAT	CODCATASTALE
004070	C738 <ul style="list-style-type: none"> <li>• DENOMINAZIONE_IT: CISSONE</li> <li>• IDPROVINCIA: 4</li> <li>• IDREGIONE: 01</li> <li>• IDPREFETTURA: CN</li> <li>• DATASUBENTRO: 23/04/2018</li> </ul>
096007	B229 <ul style="list-style-type: none"> <li>• DENOMINAZIONE_IT: BRUSNENGO</li> <li>• IDPROVINCIA: 96</li> <li>• IDREGIONE: 01</li> <li>• IDPREFETTURA: BI</li> <li>• DATASUBENTRO: 24/04/2018</li> </ul>
035023	E232 <ul style="list-style-type: none"> <li>• DENOMINAZIONE_IT: GUALTIERI</li> <li>• IDPROVINCIA: 35</li> <li>• IDREGIONE: 08</li> <li>• IDPREFETTURA: RE</li> <li>• DATASUBENTRO: 26/04/2018</li> </ul>
103031	D706 <ul style="list-style-type: none"> <li>• DENOMINAZIONE_IT: FORMAZZA</li> <li>• IDPROVINCIA: 103</li> <li>• IDREGIONE: 01</li> <li>• IDPREFETTURA: VB</li> <li>• DATASUBENTRO: 27/04/2018</li> </ul>
004074	D093 <ul style="list-style-type: none"> <li>• DENOMINAZIONE_IT: COSSANO BELBO</li> <li>• IDPROVINCIA: 4</li> <li>• IDREGIONE: 01</li> <li>• IDPREFETTURA: CN</li> <li>• DATASUBENTRO: 03/05/2018</li> </ul>
002052	D187 <ul style="list-style-type: none"> <li>• DENOMINAZIONE_IT: CROVA</li> <li>• IDPROVINCIA: 2</li> <li>• IDREGIONE: 01</li> <li>• IDPREFETTURA: VC</li> <li>• DATASUBENTRO: 04/05/2018</li> </ul>
035024	E253 <ul style="list-style-type: none"> <li>• DENOMINAZIONE_IT: GUASTALLA</li> <li>• IDPROVINCIA: 35</li> <li>• IDREGIONE: 08</li> <li>• IDPREFETTURA: RE</li> <li>• DATASUBENTRO: 07/05/2018</li> </ul>

Continua alla pagina successiva

Tabella 10.6 – continua dalla pagina precedente

CODISTAT	CODCATASTALE
033048	L848 <ul style="list-style-type: none"> <li>• DENOMINAZIONE_IT: ZIANO PIACENTINO</li> <li>• IDPROVINCIA: 33</li> <li>• IDREGIONE: 08</li> <li>• IDPREFETTURA: PC</li> <li>• DATASUBENTRO: 07/05/2018</li> </ul>
103002	A325 <ul style="list-style-type: none"> <li>• DENOMINAZIONE_IT: ANZOLA D'OSSOLA</li> <li>• IDPROVINCIA: 103</li> <li>• IDREGIONE: 01</li> <li>• IDPREFETTURA: VB</li> <li>• DATASUBENTRO: 07/05/2018</li> </ul>
098035	E852 <ul style="list-style-type: none"> <li>• DENOMINAZIONE_IT: MALEO</li> <li>• IDPROVINCIA: 98</li> <li>• IDREGIONE: 03</li> <li>• IDPREFETTURA: LO</li> <li>• DATASUBENTRO: 07/05/2018</li> </ul>
043044	H211 <ul style="list-style-type: none"> <li>• DENOMINAZIONE_IT: RECANATI</li> <li>• IDPROVINCIA: 43</li> <li>• IDREGIONE: 11</li> <li>• IDPREFETTURA: MC</li> <li>• DATASUBENTRO: 08/05/2018</li> </ul>
095023	D585 <ul style="list-style-type: none"> <li>• DENOMINAZIONE_IT: GONNOSNÒ</li> <li>• IDPROVINCIA: 95</li> <li>• IDREGIONE: 20</li> <li>• IDPREFETTURA: OR</li> <li>• DATASUBENTRO: 08/05/2018</li> </ul>
004050	C167 <ul style="list-style-type: none"> <li>• DENOMINAZIONE_IT: CASTELLETTO UZ-ZONE</li> <li>• IDPROVINCIA: 4</li> <li>• IDREGIONE: 01</li> <li>• IDPREFETTURA: CN</li> <li>• DATASUBENTRO: 09/05/2018</li> </ul>
024062	F465 <ul style="list-style-type: none"> <li>• DENOMINAZIONE_IT: MONTECCHIO PRE-CALCINO</li> <li>• IDPROVINCIA: 24</li> <li>• IDREGIONE: 05</li> <li>• IDPREFETTURA: VI</li> <li>• DATASUBENTRO: 09/05/2018</li> </ul>

Continua alla pagina successiva

Tabella 10.6 – continua dalla pagina precedente

CODISTAT	CODCATASTALE
020035	F267 <ul style="list-style-type: none"> <li>• DENOMINAZIONE_IT: MOGLIA</li> <li>• IDPROVINCIA: 20</li> <li>• IDREGIONE: 03</li> <li>• IDPREFETTURA: MN</li> <li>• DATASUBENTRO: 09/05/2018</li> </ul>
039012	E730 <ul style="list-style-type: none"> <li>• DENOMINAZIONE_IT: LUGO</li> <li>• IDPROVINCIA: 39</li> <li>• IDREGIONE: 08</li> <li>• IDPREFETTURA: RA</li> <li>• DATASUBENTRO: 09/05/2018</li> </ul>
103040	E795 <ul style="list-style-type: none"> <li>• DENOMINAZIONE_IT: MADONNA DEL SASSO</li> <li>• IDPROVINCIA: 103</li> <li>• IDREGIONE: 01</li> <li>• IDPREFETTURA: VB</li> <li>• DATASUBENTRO: 10/05/2018</li> </ul>
050036	L138 <ul style="list-style-type: none"> <li>• DENOMINAZIONE_IT: TERRICCIOLA</li> <li>• IDPROVINCIA: 50</li> <li>• IDREGIONE: 09</li> <li>• IDPREFETTURA: PI</li> <li>• DATASUBENTRO: 10/05/2018</li> </ul>
100002	B794 <ul style="list-style-type: none"> <li>• DENOMINAZIONE_IT: CARMIGNANO</li> <li>• IDPROVINCIA: 100</li> <li>• IDREGIONE: 09</li> <li>• IDPREFETTURA: PO</li> <li>• DATASUBENTRO: 10/05/2018</li> </ul>
034023	F473 <ul style="list-style-type: none"> <li>• DENOMINAZIONE_IT: MONTECHIARUGOLO</li> <li>• IDPROVINCIA: 34</li> <li>• IDREGIONE: 08</li> <li>• IDPREFETTURA: PR</li> <li>• DATASUBENTRO: 10/05/2018</li> </ul>
004026	B079 <ul style="list-style-type: none"> <li>• DENOMINAZIONE_IT: BOSIA</li> <li>• IDPROVINCIA: 4</li> <li>• IDREGIONE: 01</li> <li>• IDPREFETTURA: CN</li> <li>• DATASUBENTRO: 11/05/2018</li> </ul>

Continua alla pagina successiva

Tabella 10.6 – continua dalla pagina precedente

CODISTAT	CODCATASTALE
019013	B679 <ul style="list-style-type: none"> <li>• DENOMINAZIONE_IT: CAPPELLA CANTONE</li> <li>• IDPROVINCIA: 19</li> <li>• IDREGIONE: 03</li> <li>• IDPREFETTURA: CR</li> <li>• DATASUBENTRO: 11/05/2018</li> </ul>
012096	E863 <ul style="list-style-type: none"> <li>• DENOMINAZIONE_IT: MALNATE</li> <li>• IDPROVINCIA: 12</li> <li>• IDREGIONE: 03</li> <li>• IDPREFETTURA: VA</li> <li>• DATASUBENTRO: 14/05/2018</li> </ul>
035009	B499 <ul style="list-style-type: none"> <li>• DENOMINAZIONE_IT: CAMPAGNOLA EMILIA</li> <li>• IDPROVINCIA: 35</li> <li>• IDREGIONE: 08</li> <li>• IDPREFETTURA: RE</li> <li>• DATASUBENTRO: 14/05/2018</li> </ul>
036029	G250 <ul style="list-style-type: none"> <li>• DENOMINAZIONE_IT: PALAGANO</li> <li>• IDPROVINCIA: 36</li> <li>• IDREGIONE: 08</li> <li>• IDPREFETTURA: MO</li> <li>• DATASUBENTRO: 14/05/2018</li> </ul>
083060	F848 <ul style="list-style-type: none"> <li>• DENOMINAZIONE_IT: NASO</li> <li>• IDPROVINCIA: 83</li> <li>• IDREGIONE: 19</li> <li>• IDPREFETTURA: ME</li> <li>• DATASUBENTRO: 14/05/2018</li> </ul>
016126	E562 <ul style="list-style-type: none"> <li>• DENOMINAZIONE_IT: LEVATE</li> <li>• IDPROVINCIA: 16</li> <li>• IDREGIONE: 03</li> <li>• IDPREFETTURA: BG</li> <li>• DATASUBENTRO: 14/05/2018</li> </ul>
001102	D524 <ul style="list-style-type: none"> <li>• DENOMINAZIONE_IT: FELETTO</li> <li>• IDPROVINCIA: 1</li> <li>• IDREGIONE: 01</li> <li>• IDPREFETTURA: TO</li> <li>• DATASUBENTRO: 15/05/2018</li> </ul>

Continua alla pagina successiva

Tabella 10.6 – continua dalla pagina precedente

CODISTAT	CODCATASTALE
038028	M381 <ul style="list-style-type: none"> <li>• DENOMINAZIONE_IT: TERRE DEL RENO</li> <li>• IDPROVINCIA: 38</li> <li>• IDREGIONE: 08</li> <li>• IDPREFETTURA: FE</li> <li>• DATASUBENTRO: 15/05/2018</li> </ul>
001038	B216 <ul style="list-style-type: none"> <li>• DENOMINAZIONE_IT: BRUINO</li> <li>• IDPROVINCIA: 1</li> <li>• IDREGIONE: 01</li> <li>• IDPREFETTURA: TO</li> <li>• DATASUBENTRO: 16/05/2018</li> </ul>
096065	I980 <ul style="list-style-type: none"> <li>• DENOMINAZIONE_IT: STRONA</li> <li>• IDPROVINCIA: 96</li> <li>• IDREGIONE: 01</li> <li>• IDPREFETTURA: BI</li> <li>• DATASUBENTRO: 17/05/2018</li> </ul>
017200	L923 <ul style="list-style-type: none"> <li>• DENOMINAZIONE_IT: VILLACHIARA</li> <li>• IDPROVINCIA: 17</li> <li>• IDREGIONE: 03</li> <li>• IDPREFETTURA: BS</li> <li>• DATASUBENTRO: 17/05/2018</li> </ul>
016024	A794 <ul style="list-style-type: none"> <li>• DENOMINAZIONE_IT: BERGAMO</li> <li>• IDPROVINCIA: 16</li> <li>• IDREGIONE: 03</li> <li>• IDPREFETTURA: BG</li> <li>• DATASUBENTRO: 17/05/2018</li> </ul>
019003	A299 <ul style="list-style-type: none"> <li>• DENOMINAZIONE_IT: ANNICCO</li> <li>• IDPROVINCIA: 19</li> <li>• IDREGIONE: 03</li> <li>• IDPREFETTURA: CR</li> <li>• DATASUBENTRO: 17/05/2018</li> </ul>
090047	G015 <ul style="list-style-type: none"> <li>• DENOMINAZIONE_IT: OLBIA</li> <li>• IDPROVINCIA: 90</li> <li>• IDREGIONE: 20</li> <li>• IDPREFETTURA: SS</li> <li>• DATASUBENTRO: 17/05/2018</li> </ul>

Continua alla pagina successiva

Tabella 10.6 – continua dalla pagina precedente

CODISTAT	CODCATASTALE
026041	F088 <ul style="list-style-type: none"> <li>• DENOMINAZIONE_IT: MEDUNA DI LIVENZA</li> <li>• IDPROVINCIA: 26</li> <li>• IDREGIONE: 05</li> <li>• IDPREFETTURA: TV</li> <li>• DATASUBENTRO: 18/05/2018</li> </ul>
002021	B280 <ul style="list-style-type: none"> <li>• DENOMINAZIONE_IT: BURONZO</li> <li>• IDPROVINCIA: 2</li> <li>• IDREGIONE: 01</li> <li>• IDPREFETTURA: VC</li> <li>• DATASUBENTRO: 18/05/2018</li> </ul>
043030	F552 <ul style="list-style-type: none"> <li>• DENOMINAZIONE_IT: MONTELUPONE</li> <li>• IDPROVINCIA: 43</li> <li>• IDREGIONE: 11</li> <li>• IDPREFETTURA: MC</li> <li>• DATASUBENTRO: 18/05/2018</li> </ul>
080084	I536 <ul style="list-style-type: none"> <li>• DENOMINAZIONE_IT: SCIDO</li> <li>• IDPROVINCIA: 80</li> <li>• IDREGIONE: 18</li> <li>• IDPREFETTURA: RC</li> <li>• DATASUBENTRO: 21/05/2018</li> </ul>
005031	C232 <ul style="list-style-type: none"> <li>• DENOMINAZIONE_IT: CASTELNUOVO DON BOSCO</li> <li>• IDPROVINCIA: 5</li> <li>• IDREGIONE: 01</li> <li>• IDPREFETTURA: AT</li> <li>• DATASUBENTRO: 21/05/2018</li> </ul>
098053	I612 <ul style="list-style-type: none"> <li>• DENOMINAZIONE_IT: SENNA LODIGIANA</li> <li>• IDPROVINCIA: 98</li> <li>• IDREGIONE: 03</li> <li>• IDPREFETTURA: LO</li> <li>• DATASUBENTRO: 22/05/2018</li> </ul>
015175	G686 <ul style="list-style-type: none"> <li>• DENOMINAZIONE_IT: PIOLTELLO</li> <li>• IDPROVINCIA: 15</li> <li>• IDREGIONE: 03</li> <li>• IDPREFETTURA: MI</li> <li>• DATASUBENTRO: 22/05/2018</li> </ul>

Continua alla pagina successiva

Tabella 10.6 – continua dalla pagina precedente

CODISTAT	CODCATASTALE
002016	B041 <ul style="list-style-type: none"> <li>• DENOMINAZIONE_IT: BORGOSIESIA</li> <li>• IDPROVINCIA: 2</li> <li>• IDREGIONE: 01</li> <li>• IDPREFETTURA: VC</li> <li>• DATASUBENTRO: 22/05/2018</li> </ul>
039001	A191 <ul style="list-style-type: none"> <li>• DENOMINAZIONE_IT: ALFONSINE</li> <li>• IDPROVINCIA: 39</li> <li>• IDREGIONE: 08</li> <li>• IDPREFETTURA: RA</li> <li>• DATASUBENTRO: 22/05/2018</li> </ul>
059032	L120 <ul style="list-style-type: none"> <li>• DENOMINAZIONE_IT: TERRACINA</li> <li>• IDPROVINCIA: 59</li> <li>• IDREGIONE: 12</li> <li>• IDPREFETTURA: LT</li> <li>• DATASUBENTRO: 23/05/2018</li> </ul>
103039	E790 <ul style="list-style-type: none"> <li>• DENOMINAZIONE_IT: MACUGNAGA</li> <li>• IDPROVINCIA: 103</li> <li>• IDREGIONE: 01</li> <li>• IDPREFETTURA: VB</li> <li>• DATASUBENTRO: 23/05/2018</li> </ul>
038004	C469 <ul style="list-style-type: none"> <li>• DENOMINAZIONE_IT: CENTO</li> <li>• IDPROVINCIA: 38</li> <li>• IDREGIONE: 08</li> <li>• IDPREFETTURA: FE</li> <li>• DATASUBENTRO: 23/05/2018</li> </ul>
004147	F846 <ul style="list-style-type: none"> <li>• DENOMINAZIONE_IT: NARZOLE</li> <li>• IDPROVINCIA: 4</li> <li>• IDREGIONE: 01</li> <li>• IDPREFETTURA: CN</li> <li>• DATASUBENTRO: 23/05/2018</li> </ul>
022244	M358 <ul style="list-style-type: none"> <li>• DENOMINAZIONE_IT: PORTE DI RENDENA</li> <li>• IDPROVINCIA: 22</li> <li>• IDREGIONE: 04</li> <li>• IDPREFETTURA: TN</li> <li>• DATASUBENTRO: 23/05/2018</li> </ul>

Continua alla pagina successiva

Tabella 10.6 – continua dalla pagina precedente

CODISTAT	CODCATASTALE
040003	A809 <ul style="list-style-type: none"> <li>• DENOMINAZIONE_IT: BERTINORO</li> <li>• IDPROVINCIA: 40</li> <li>• IDREGIONE: 08</li> <li>• IDPREFETTURA: FC</li> <li>• DATASUBENTRO: 24/05/2018</li> </ul>
099018	I304 <ul style="list-style-type: none"> <li>• DENOMINAZIONE_IT: SANTARCANGELO DI ROMAGNA</li> <li>• IDPROVINCIA: 99</li> <li>• IDREGIONE: 08</li> <li>• IDPREFETTURA: RN</li> <li>• DATASUBENTRO: 24/05/2018</li> </ul>
099027	L034 <ul style="list-style-type: none"> <li>• DENOMINAZIONE_IT: TALAMELLO</li> <li>• IDPROVINCIA: 99</li> <li>• IDREGIONE: 08</li> <li>• IDPREFETTURA: RN</li> <li>• DATASUBENTRO: 24/05/2018</li> </ul>
004024	B018 <ul style="list-style-type: none"> <li>• DENOMINAZIONE_IT: BORGOMALE</li> <li>• IDPROVINCIA: 4</li> <li>• IDREGIONE: 01</li> <li>• IDPREFETTURA: CN</li> <li>• DATASUBENTRO: 25/05/2018</li> </ul>
023046	E911 <ul style="list-style-type: none"> <li>• DENOMINAZIONE_IT: MARANO DI VALPOLICELLA</li> <li>• IDPROVINCIA: 23</li> <li>• IDREGIONE: 05</li> <li>• IDPREFETTURA: VR</li> <li>• DATASUBENTRO: 25/05/2018</li> </ul>
025006	A757 <ul style="list-style-type: none"> <li>• DENOMINAZIONE_IT: BELLUNO</li> <li>• IDPROVINCIA: 25</li> <li>• IDREGIONE: 05</li> <li>• IDPREFETTURA: BL</li> <li>• DATASUBENTRO: 28/05/2018</li> </ul>
016130	E770 <ul style="list-style-type: none"> <li>• DENOMINAZIONE_IT: LUZZANA</li> <li>• IDPROVINCIA: 16</li> <li>• IDREGIONE: 03</li> <li>• IDPREFETTURA: BG</li> <li>• DATASUBENTRO: 28/05/2018</li> </ul>

Continua alla pagina successiva



Tabella 10.6 – continua dalla pagina precedente

CODISTAT	CODCATASTALE
019101	I909 <ul style="list-style-type: none"> <li>• DENOMINAZIONE_IT: SPINEDA</li> <li>• IDPROVINCIA: 19</li> <li>• IDREGIONE: 03</li> <li>• IDPREFETTURA: CR</li> <li>• DATASUBENTRO: 28/05/2018</li> </ul>
004040	B719 <ul style="list-style-type: none"> <li>• DENOMINAZIONE_IT: CARAGLIO</li> <li>• IDPROVINCIA: 4</li> <li>• IDREGIONE: 01</li> <li>• IDPREFETTURA: CN</li> <li>• DATASUBENTRO: 28/05/2018</li> </ul>
037027	D847 <ul style="list-style-type: none"> <li>• DENOMINAZIONE_IT: GAGGIO MONTANO</li> <li>• IDPROVINCIA: 37</li> <li>• IDREGIONE: 08</li> <li>• IDPREFETTURA: BO</li> <li>• DATASUBENTRO: 28/05/2018</li> </ul>
022090	D775 <ul style="list-style-type: none"> <li>• DENOMINAZIONE_IT: FRASSILONGO</li> <li>• IDPROVINCIA: 22</li> <li>• IDREGIONE: 04</li> <li>• IDPREFETTURA: TN</li> <li>• DATASUBENTRO: 28/05/2018</li> </ul>
016032	B010 <ul style="list-style-type: none"> <li>• DENOMINAZIONE_IT: BORGO DI TERZO</li> <li>• IDPROVINCIA: 16</li> <li>• IDREGIONE: 03</li> <li>• IDPREFETTURA: BG</li> <li>• DATASUBENTRO: 28/05/2018</li> </ul>
064012	A975 <ul style="list-style-type: none"> <li>• DENOMINAZIONE_IT: BONITO</li> <li>• IDPROVINCIA: 64</li> <li>• IDREGIONE: 15</li> <li>• IDPREFETTURA: AV</li> <li>• DATASUBENTRO: 29/05/2018</li> </ul>
018143	I237 <ul style="list-style-type: none"> <li>• DENOMINAZIONE_IT: SANTA MARIA DELLA VERSA</li> <li>• IDPROVINCIA: 18</li> <li>• IDREGIONE: 03</li> <li>• IDPREFETTURA: PV</li> <li>• DATASUBENTRO: 29/05/2018</li> </ul>

Continua alla pagina successiva

Tabella 10.6 – continua dalla pagina precedente

CODISTAT	CODCATASTALE
022114	F168 <ul style="list-style-type: none"> <li>• DENOMINAZIONE_IT: MEZZANA</li> <li>• IDPROVINCIA: 22</li> <li>• IDREGIONE: 04</li> <li>• IDPREFETTURA: TN</li> <li>• DATASUBENTRO: 29/05/2018</li> </ul>
004213	I367 <ul style="list-style-type: none"> <li>• DENOMINAZIONE_IT: SANTO STEFANO BELBO</li> <li>• IDPROVINCIA: 4</li> <li>• IDREGIONE: 01</li> <li>• IDPREFETTURA: CN</li> <li>• DATASUBENTRO: 29/05/2018</li> </ul>
019067	G306 <ul style="list-style-type: none"> <li>• DENOMINAZIONE_IT: PANDINO</li> <li>• IDPROVINCIA: 19</li> <li>• IDREGIONE: 03</li> <li>• IDPREFETTURA: CR</li> <li>• DATASUBENTRO: 29/05/2018</li> </ul>
090070	L093 <ul style="list-style-type: none"> <li>• DENOMINAZIONE_IT: TEMPIO PAUSANIA</li> <li>• IDPROVINCIA: 90</li> <li>• IDREGIONE: 20</li> <li>• IDPREFETTURA: SS</li> <li>• DATASUBENTRO: 30/05/2018</li> </ul>
037057	G972 <ul style="list-style-type: none"> <li>• DENOMINAZIONE_IT: SASSO MARCONI</li> <li>• IDPROVINCIA: 37</li> <li>• IDREGIONE: 08</li> <li>• IDPREFETTURA: BO</li> <li>• DATASUBENTRO: 30/05/2018</li> </ul>
027044	M308 <ul style="list-style-type: none"> <li>• DENOMINAZIONE_IT: CAVALLINO-TREPORTI</li> <li>• IDPROVINCIA: 27</li> <li>• IDREGIONE: 05</li> <li>• IDPREFETTURA: VE</li> <li>• DATASUBENTRO: 30/05/2018</li> </ul>
002072	E711 <ul style="list-style-type: none"> <li>• DENOMINAZIONE_IT: LOZZOLO</li> <li>• IDPROVINCIA: 2</li> <li>• IDREGIONE: 01</li> <li>• IDPREFETTURA: VC</li> <li>• DATASUBENTRO: 30/05/2018</li> </ul>

Continua alla pagina successiva

Tabella 10.6 – continua dalla pagina precedente

CODISTAT	CODCATASTALE
060013	A763 <ul style="list-style-type: none"> <li>• DENOMINAZIONE_IT: BELMONTE CASTELLO</li> <li>• IDPROVINCIA: 60</li> <li>• IDREGIONE: 12</li> <li>• IDPREFETTURA: FR</li> <li>• DATASUBENTRO: 31/05/2018</li> </ul>
018084	B387 <ul style="list-style-type: none"> <li>• DENOMINAZIONE_IT: LUNGAVILLA</li> <li>• IDPROVINCIA: 18</li> <li>• IDREGIONE: 03</li> <li>• IDPREFETTURA: PV</li> <li>• DATASUBENTRO: 31/05/2018</li> </ul>
004020	A782 <ul style="list-style-type: none"> <li>• DENOMINAZIONE_IT: BENEVELLO</li> <li>• IDPROVINCIA: 4</li> <li>• IDREGIONE: 01</li> <li>• IDPREFETTURA: CN</li> <li>• DATASUBENTRO: 31/05/2018</li> </ul>
087037	H168 <ul style="list-style-type: none"> <li>• DENOMINAZIONE_IT: RAMACCA</li> <li>• IDPROVINCIA: 87</li> <li>• IDREGIONE: 19</li> <li>• IDPREFETTURA: CT</li> <li>• DATASUBENTRO: 31/05/2018</li> </ul>
017028	B149 <ul style="list-style-type: none"> <li>• DENOMINAZIONE_IT: BRENO</li> <li>• IDPROVINCIA: 17</li> <li>• IDREGIONE: 03</li> <li>• IDPREFETTURA: BS</li> <li>• DATASUBENTRO: 01/06/2018</li> </ul>
019083	H341 <ul style="list-style-type: none"> <li>• DENOMINAZIONE_IT: RIVAROLO DEL RE ED UNITI</li> <li>• IDPROVINCIA: 19</li> <li>• IDREGIONE: 03</li> <li>• IDPREFETTURA: CR</li> <li>• DATASUBENTRO: 01/06/2018</li> </ul>

Continua alla pagina successiva

Tabella 10.6 – continua dalla pagina precedente

CODISTAT	CODCATATALE
037016	C121 <ul style="list-style-type: none"> <li>• DENOMINAZIONE_IT: CASTEL GUELFO DI BOLOGNA</li> <li>• IDPROVINCIA: 37</li> <li>• IDREGIONE: 08</li> <li>• IDPREFETTURA: BO</li> <li>• DATASUBENTRO: 04/06/2018</li> </ul>
005045	D050 <ul style="list-style-type: none"> <li>• DENOMINAZIONE_IT: CORTANDONE</li> <li>• IDPROVINCIA: 5</li> <li>• IDREGIONE: 01</li> <li>• IDPREFETTURA: AT</li> <li>• DATASUBENTRO: 04/06/2018</li> </ul>
098061	M158 <ul style="list-style-type: none"> <li>• DENOMINAZIONE_IT: ZELO BUON PERSICO</li> <li>• IDPROVINCIA: 98</li> <li>• IDREGIONE: 03</li> <li>• IDPREFETTURA: LO</li> <li>• DATASUBENTRO: 04/06/2018</li> </ul>
022085	D573 <ul style="list-style-type: none"> <li>• DENOMINAZIONE_IT: FIEROZZO</li> <li>• IDPROVINCIA: 22</li> <li>• IDREGIONE: 04</li> <li>• IDPREFETTURA: TN</li> <li>• DATASUBENTRO: 04/06/2018</li> </ul>
027032	H735 <ul style="list-style-type: none"> <li>• DENOMINAZIONE_IT: SALZANO</li> <li>• IDPROVINCIA: 27</li> <li>• IDREGIONE: 05</li> <li>• IDPREFETTURA: VE</li> <li>• DATASUBENTRO: 04/06/2018</li> </ul>
063018	B922 <ul style="list-style-type: none"> <li>• DENOMINAZIONE_IT: CASAMARCIANO</li> <li>• IDPROVINCIA: 63</li> <li>• IDREGIONE: 15</li> <li>• IDPREFETTURA: NA</li> <li>• DATASUBENTRO: 05/06/2018</li> </ul>
016198	I628 <ul style="list-style-type: none"> <li>• DENOMINAZIONE_IT: SERIATE</li> <li>• IDPROVINCIA: 16</li> <li>• IDREGIONE: 03</li> <li>• IDPREFETTURA: BG</li> <li>• DATASUBENTRO: 05/06/2018</li> </ul>

Continua alla pagina successiva

Tabella 10.6 – continua dalla pagina precedente

CODISTAT	CODCATASTALE
024034	D020 <ul style="list-style-type: none"> <li>• DENOMINAZIONE_IT: CORNEDO VICENTINO</li> <li>• IDPROVINCIA: 24</li> <li>• IDREGIONE: 05</li> <li>• IDPREFETTURA: VI</li> <li>• DATASUBENTRO: 05/06/2018</li> </ul>
022133	G296 <ul style="list-style-type: none"> <li>• DENOMINAZIONE_IT: PALÙ DEL FERSINA</li> <li>• IDPROVINCIA: 22</li> <li>• IDREGIONE: 04</li> <li>• IDPREFETTURA: TN</li> <li>• DATASUBENTRO: 05/06/2018</li> </ul>
004192	H453 <ul style="list-style-type: none"> <li>• DENOMINAZIONE_IT: ROCCAIONE</li> <li>• IDPROVINCIA: 4</li> <li>• IDREGIONE: 01</li> <li>• IDPREFETTURA: CN</li> <li>• DATASUBENTRO: 05/06/2018</li> </ul>
006053	C243 <ul style="list-style-type: none"> <li>• DENOMINAZIONE_IT: CASTELNUOVO SCRIVIA</li> <li>• IDPROVINCIA: 6</li> <li>• IDREGIONE: 01</li> <li>• IDPREFETTURA: AL</li> <li>• DATASUBENTRO: 05/06/2018</li> </ul>
019104	L164 <ul style="list-style-type: none"> <li>• DENOMINAZIONE_IT: TICENGO</li> <li>• IDPROVINCIA: 19</li> <li>• IDREGIONE: 03</li> <li>• IDPREFETTURA: CR</li> <li>• DATASUBENTRO: 05/06/2018</li> </ul>
037030	E136 <ul style="list-style-type: none"> <li>• DENOMINAZIONE_IT: GRANAROLO DELL'EMILIA</li> <li>• IDPROVINCIA: 37</li> <li>• IDREGIONE: 08</li> <li>• IDPREFETTURA: BO</li> <li>• DATASUBENTRO: 05/06/2018</li> </ul>

Continua alla pagina successiva

Tabella 10.6 – continua dalla pagina precedente

CODISTAT	CODCATASTALE
103025	D168 <ul style="list-style-type: none"> <li>• DENOMINAZIONE_IT: CREVOLADOSSOLA</li> <li>• IDPROVINCIA: 103</li> <li>• IDREGIONE: 01</li> <li>• IDPREFETTURA: VB</li> <li>• DATASUBENTRO: 06/06/2018</li> </ul>
014073	L576 <ul style="list-style-type: none"> <li>• DENOMINAZIONE_IT: VALFURVA</li> <li>• IDPROVINCIA: 14</li> <li>• IDREGIONE: 03</li> <li>• IDPREFETTURA: SO</li> <li>• DATASUBENTRO: 06/06/2018</li> </ul>
023035	D818 <ul style="list-style-type: none"> <li>• DENOMINAZIONE_IT: FUMANE</li> <li>• IDPROVINCIA: 23</li> <li>• IDREGIONE: 05</li> <li>• IDPREFETTURA: VR</li> <li>• DATASUBENTRO: 06/06/2018</li> </ul>
019019	B890 <ul style="list-style-type: none"> <li>• DENOMINAZIONE_IT: CASALETTO DI SOPRA</li> <li>• IDPROVINCIA: 19</li> <li>• IDREGIONE: 03</li> <li>• IDPREFETTURA: CR</li> <li>• DATASUBENTRO: 06/06/2018</li> </ul>
099028	M324 <ul style="list-style-type: none"> <li>• DENOMINAZIONE_IT: POGGIO TORRIANA</li> <li>• IDPROVINCIA: 99</li> <li>• IDREGIONE: 08</li> <li>• IDPREFETTURA: RN</li> <li>• DATASUBENTRO: 06/06/2018</li> </ul>
099003	D004 <ul style="list-style-type: none"> <li>• DENOMINAZIONE_IT: CORIANO</li> <li>• IDPROVINCIA: 99</li> <li>• IDREGIONE: 08</li> <li>• IDPREFETTURA: RN</li> <li>• DATASUBENTRO: 06/06/2018</li> </ul>
022229	M313 <ul style="list-style-type: none"> <li>• DENOMINAZIONE_IT: LEDRO</li> <li>• IDPROVINCIA: 22</li> <li>• IDREGIONE: 04</li> <li>• IDPREFETTURA: TN</li> <li>• DATASUBENTRO: 06/06/2018</li> </ul>

Continua alla pagina successiva

Tabella 10.6 – continua dalla pagina precedente

CODISTAT	CODCATATALE
005050	D119 <ul style="list-style-type: none"> <li>• DENOMINAZIONE_IT: COSTIGLIOLE D'A-STI</li> <li>• IDPROVINCIA: 5</li> <li>• IDREGIONE: 01</li> <li>• IDPREFETTURA: AT</li> <li>• DATASUBENTRO: 07/06/2018</li> </ul>
014072	L563 <ul style="list-style-type: none"> <li>• DENOMINAZIONE_IT: VALDISOTTO</li> <li>• IDPROVINCIA: 14</li> <li>• IDREGIONE: 03</li> <li>• IDPREFETTURA: SO</li> <li>• DATASUBENTRO: 07/06/2018</li> </ul>
027012	D325 <ul style="list-style-type: none"> <li>• DENOMINAZIONE_IT: DOLO</li> <li>• IDPROVINCIA: 27</li> <li>• IDREGIONE: 05</li> <li>• IDPREFETTURA: VE</li> <li>• DATASUBENTRO: 07/06/2018</li> </ul>
019032	D056 <ul style="list-style-type: none"> <li>• DENOMINAZIONE_IT: CORTE DE" CORTE-SI CON CIGNONE</li> <li>• IDPROVINCIA: 19</li> <li>• IDREGIONE: 03</li> <li>• IDPREFETTURA: CR</li> <li>• DATASUBENTRO: 07/06/2018</li> </ul>
039013	F029 <ul style="list-style-type: none"> <li>• DENOMINAZIONE_IT: MASSA LOMBARDA</li> <li>• IDPROVINCIA: 39</li> <li>• IDREGIONE: 08</li> <li>• IDPREFETTURA: RA</li> <li>• DATASUBENTRO: 07/06/2018</li> </ul>
090048	G046 <ul style="list-style-type: none"> <li>• DENOMINAZIONE_IT: OLMEDO</li> <li>• IDPROVINCIA: 90</li> <li>• IDREGIONE: 20</li> <li>• IDPREFETTURA: SS</li> <li>• DATASUBENTRO: 08/06/2018</li> </ul>
004014	A709 <ul style="list-style-type: none"> <li>• DENOMINAZIONE_IT: BASTIA MONDOVÌ</li> <li>• IDPROVINCIA: 4</li> <li>• IDREGIONE: 01</li> <li>• IDPREFETTURA: CN</li> <li>• DATASUBENTRO: 08/06/2018</li> </ul>

Continua alla pagina successiva

Tabella 10.6 – continua dalla pagina precedente

CODISTAT	CODCATASTALE
017059	C893 <ul style="list-style-type: none"> <li>• DENOMINAZIONE_IT: COLOGNE</li> <li>• IDPROVINCIA: 17</li> <li>• IDREGIONE: 03</li> <li>• IDPREFETTURA: BS</li> <li>• DATASUBENTRO: 08/06/2018</li> </ul>
103012	A925 <ul style="list-style-type: none"> <li>• DENOMINAZIONE_IT: BOGNANCO</li> <li>• IDPROVINCIA: 103</li> <li>• IDREGIONE: 01</li> <li>• IDPREFETTURA: VB</li> <li>• DATASUBENTRO: 08/06/2018</li> </ul>
037026	D668 <ul style="list-style-type: none"> <li>• DENOMINAZIONE_IT: FONTANELICE</li> <li>• IDPROVINCIA: 37</li> <li>• IDREGIONE: 08</li> <li>• IDPREFETTURA: BO</li> <li>• DATASUBENTRO: 11/06/2018</li> </ul>
005113	L807 <ul style="list-style-type: none"> <li>• DENOMINAZIONE_IT: VESIME</li> <li>• IDPROVINCIA: 5</li> <li>• IDREGIONE: 01</li> <li>• IDPREFETTURA: AT</li> <li>• DATASUBENTRO: 11/06/2018</li> </ul>
004199	H695 <ul style="list-style-type: none"> <li>• DENOMINAZIONE_IT: SALE DELLE LANGHE</li> <li>• IDPROVINCIA: 4</li> <li>• IDREGIONE: 01</li> <li>• IDPREFETTURA: CN</li> <li>• DATASUBENTRO: 11/06/2018</li> </ul>
034027	G337 <ul style="list-style-type: none"> <li>• DENOMINAZIONE_IT: PARMA</li> <li>• IDPROVINCIA: 34</li> <li>• IDREGIONE: 08</li> <li>• IDPREFETTURA: PR</li> <li>• DATASUBENTRO: 11/06/2018</li> </ul>
058049	E392 <ul style="list-style-type: none"> <li>• DENOMINAZIONE_IT: LABICO</li> <li>• IDPROVINCIA: 58</li> <li>• IDREGIONE: 12</li> <li>• IDPREFETTURA: RM</li> <li>• DATASUBENTRO: 11/06/2018</li> </ul>

Continua alla pagina successiva



Tabella 10.6 – continua dalla pagina precedente

CODISTAT	CODCATASTALE
003141	I880 <ul style="list-style-type: none"> <li>• DENOMINAZIONE_IT: SOZZAGO</li> <li>• IDPROVINCIA: 3</li> <li>• IDREGIONE: 01</li> <li>• IDPREFETTURA: NO</li> <li>• DATASUBENTRO: 11/06/2018</li> </ul>
050038	L850 <ul style="list-style-type: none"> <li>• DENOMINAZIONE_IT: VICOPISANO</li> <li>• IDPROVINCIA: 50</li> <li>• IDREGIONE: 09</li> <li>• IDPREFETTURA: PI</li> <li>• DATASUBENTRO: 11/06/2018</li> </ul>
022168	I354 <ul style="list-style-type: none"> <li>• DENOMINAZIONE_IT: SANT'ORSOLA TERME</li> <li>• IDPROVINCIA: 22</li> <li>• IDREGIONE: 04</li> <li>• IDPREFETTURA: TN</li> <li>• DATASUBENTRO: 11/06/2018</li> </ul>
040028	F668 <ul style="list-style-type: none"> <li>• DENOMINAZIONE_IT: MONTIANO</li> <li>• IDPROVINCIA: 40</li> <li>• IDREGIONE: 08</li> <li>• IDPREFETTURA: FC</li> <li>• DATASUBENTRO: 12/06/2018</li> </ul>
022248	M362 <ul style="list-style-type: none"> <li>• DENOMINAZIONE_IT: VALLELAGHI</li> <li>• IDPROVINCIA: 22</li> <li>• IDREGIONE: 04</li> <li>• IDPREFETTURA: TN</li> <li>• DATASUBENTRO: 12/06/2018</li> </ul>
002014	A914 <ul style="list-style-type: none"> <li>• DENOMINAZIONE_IT: BOCCIOLETO</li> <li>• IDPROVINCIA: 2</li> <li>• IDREGIONE: 01</li> <li>• IDPREFETTURA: VC</li> <li>• DATASUBENTRO: 12/06/2018</li> </ul>
040012	D704 <ul style="list-style-type: none"> <li>• DENOMINAZIONE_IT: FORLÌ</li> <li>• IDPROVINCIA: 40</li> <li>• IDREGIONE: 08</li> <li>• IDPREFETTURA: FC</li> <li>• DATASUBENTRO: 12/06/2018</li> </ul>

Continua alla pagina successiva

Tabella 10.6 – continua dalla pagina precedente

CODISTAT	CODCATASTALE
035035	H500 <ul style="list-style-type: none"> <li>• DENOMINAZIONE_IT: ROLO</li> <li>• IDPROVINCIA: 35</li> <li>• IDREGIONE: 08</li> <li>• IDPREFETTURA: RE</li> <li>• DATASUBENTRO: 13/06/2018</li> </ul>
097006	A686 <ul style="list-style-type: none"> <li>• DENOMINAZIONE_IT: BARZANÒ</li> <li>• IDPROVINCIA: 97</li> <li>• IDREGIONE: 03</li> <li>• IDPREFETTURA: LC</li> <li>• DATASUBENTRO: 13/06/2018</li> </ul>
026085	L402 <ul style="list-style-type: none"> <li>• DENOMINAZIONE_IT: TREVIGNANO</li> <li>• IDPROVINCIA: 26</li> <li>• IDREGIONE: 05</li> <li>• IDPREFETTURA: TV</li> <li>• DATASUBENTRO: 13/06/2018</li> </ul>
015140	F100 <ul style="list-style-type: none"> <li>• DENOMINAZIONE_IT: MELEGNANO</li> <li>• IDPROVINCIA: 15</li> <li>• IDREGIONE: 03</li> <li>• IDPREFETTURA: MI</li> <li>• DATASUBENTRO: 13/06/2018</li> </ul>
103028	D332 <ul style="list-style-type: none"> <li>• DENOMINAZIONE_IT: DOMODOSSOLA</li> <li>• IDPROVINCIA: 103</li> <li>• IDREGIONE: 01</li> <li>• IDPREFETTURA: VB</li> <li>• DATASUBENTRO: 13/06/2018</li> </ul>
016194	I506 <ul style="list-style-type: none"> <li>• DENOMINAZIONE_IT: SCANZOROSCIATE</li> <li>• IDPROVINCIA: 16</li> <li>• IDREGIONE: 03</li> <li>• IDPREFETTURA: BG</li> <li>• DATASUBENTRO: 13/06/2018</li> </ul>
012119	I441 <ul style="list-style-type: none"> <li>• DENOMINAZIONE_IT: SARONNO</li> <li>• IDPROVINCIA: 12</li> <li>• IDREGIONE: 03</li> <li>• IDPREFETTURA: VA</li> <li>• DATASUBENTRO: 13/06/2018</li> </ul>

Continua alla pagina successiva

Tabella 10.6 – continua dalla pagina precedente

CODISTAT	CODCATASTALE
028087	I799 <ul style="list-style-type: none"> <li>• DENOMINAZIONE_IT: SOLESINO</li> <li>• IDPROVINCIA: 28</li> <li>• IDREGIONE: 05</li> <li>• IDPREFETTURA: PD</li> <li>• DATASUBENTRO: 13/06/2018</li> </ul>
004051	C173 <ul style="list-style-type: none"> <li>• DENOMINAZIONE_IT: CASTELLINALDO D'ALBA</li> <li>• IDPROVINCIA: 4</li> <li>• IDREGIONE: 01</li> <li>• IDPREFETTURA: CN</li> <li>• DATASUBENTRO: 14/06/2018</li> </ul>
052022	G752 <ul style="list-style-type: none"> <li>• DENOMINAZIONE_IT: POGGIBONSI</li> <li>• IDPROVINCIA: 52</li> <li>• IDREGIONE: 09</li> <li>• IDPREFETTURA: SI</li> <li>• DATASUBENTRO: 14/06/2018</li> </ul>
040018	E675 <ul style="list-style-type: none"> <li>• DENOMINAZIONE_IT: LONGIANO</li> <li>• IDPROVINCIA: 40</li> <li>• IDREGIONE: 08</li> <li>• IDPREFETTURA: FC</li> <li>• DATASUBENTRO: 14/06/2018</li> </ul>
020013	C059 <ul style="list-style-type: none"> <li>• DENOMINAZIONE_IT: CASTELBELFORTE</li> <li>• IDPROVINCIA: 20</li> <li>• IDREGIONE: 03</li> <li>• IDPREFETTURA: MN</li> <li>• DATASUBENTRO: 14/06/2018</li> </ul>
024105	L157 <ul style="list-style-type: none"> <li>• DENOMINAZIONE_IT: THIENE</li> <li>• IDPROVINCIA: 24</li> <li>• IDREGIONE: 05</li> <li>• IDPREFETTURA: VI</li> <li>• DATASUBENTRO: 14/06/2018</li> </ul>
004175	H059 <ul style="list-style-type: none"> <li>• DENOMINAZIONE_IT: PRIERO</li> <li>• IDPROVINCIA: 4</li> <li>• IDREGIONE: 01</li> <li>• IDPREFETTURA: CN</li> <li>• DATASUBENTRO: 14/06/2018</li> </ul>

Continua alla pagina successiva

Tabella 10.6 – continua dalla pagina precedente

CODISTAT	CODCATASTALE
015202	I415 <ul style="list-style-type: none"> <li>• DENOMINAZIONE_IT: SAN ZENONE AL LAMBRO</li> <li>• IDPROVINCIA: 15</li> <li>• IDREGIONE: 03</li> <li>• IDPREFETTURA: MI</li> <li>• DATASUBENTRO: 15/06/2018</li> </ul>
018076	E195 <ul style="list-style-type: none"> <li>• DENOMINAZIONE_IT: GROPELLO CAIROLI</li> <li>• IDPROVINCIA: 18</li> <li>• IDREGIONE: 03</li> <li>• IDPREFETTURA: PV</li> <li>• DATASUBENTRO: 15/06/2018</li> </ul>
035028	F960 <ul style="list-style-type: none"> <li>• DENOMINAZIONE_IT: NOVELLARA</li> <li>• IDPROVINCIA: 35</li> <li>• IDREGIONE: 08</li> <li>• IDPREFETTURA: RE</li> <li>• DATASUBENTRO: 15/06/2018</li> </ul>
037045	F718 <ul style="list-style-type: none"> <li>• DENOMINAZIONE_IT: MORDANO</li> <li>• IDPROVINCIA: 37</li> <li>• IDREGIONE: 08</li> <li>• IDPREFETTURA: BO</li> <li>• DATASUBENTRO: 18/06/2018</li> </ul>
029010	B582 <ul style="list-style-type: none"> <li>• DENOMINAZIONE_IT: CANDA</li> <li>• IDPROVINCIA: 29</li> <li>• IDREGIONE: 05</li> <li>• IDPREFETTURA: RO</li> <li>• DATASUBENTRO: 18/06/2018</li> </ul>
019016	B869 <ul style="list-style-type: none"> <li>• DENOMINAZIONE_IT: CASALBUTTANO ED UNITI</li> <li>• IDPROVINCIA: 19</li> <li>• IDREGIONE: 03</li> <li>• IDPREFETTURA: CR</li> <li>• DATASUBENTRO: 18/06/2018</li> </ul>
098055	I848 <ul style="list-style-type: none"> <li>• DENOMINAZIONE_IT: SORDIO</li> <li>• IDPROVINCIA: 98</li> <li>• IDREGIONE: 03</li> <li>• IDPREFETTURA: LO</li> <li>• DATASUBENTRO: 18/06/2018</li> </ul>

Continua alla pagina successiva

Tabella 10.6 – continua dalla pagina precedente

CODISTAT	CODCATASTALE
098014	C304 <ul style="list-style-type: none"> <li>• DENOMINAZIONE_IT: CASTIGLIONE D'ADDA</li> <li>• IDPROVINCIA: 98</li> <li>• IDREGIONE: 03</li> <li>• IDPREFETTURA: LO</li> <li>• DATASUBENTRO: 18/06/2018</li> </ul>
092074	I695 <ul style="list-style-type: none"> <li>• DENOMINAZIONE_IT: SESTU</li> <li>• IDPROVINCIA: 92</li> <li>• IDREGIONE: 20</li> <li>• IDPREFETTURA: CA</li> <li>• DATASUBENTRO: 18/06/2018</li> </ul>
019023	C089 <ul style="list-style-type: none"> <li>• DENOMINAZIONE_IT: CASTELDIDONE</li> <li>• IDPROVINCIA: 19</li> <li>• IDREGIONE: 03</li> <li>• IDPREFETTURA: CR</li> <li>• DATASUBENTRO: 18/06/2018</li> </ul>
004195	H473 <ul style="list-style-type: none"> <li>• DENOMINAZIONE_IT: RODDINO</li> <li>• IDPROVINCIA: 4</li> <li>• IDREGIONE: 01</li> <li>• IDPREFETTURA: CN</li> <li>• DATASUBENTRO: 18/06/2018</li> </ul>
052015	F592 <ul style="list-style-type: none"> <li>• DENOMINAZIONE_IT: MONTEPULCIANO</li> <li>• IDPROVINCIA: 52</li> <li>• IDREGIONE: 09</li> <li>• IDPREFETTURA: SI</li> <li>• DATASUBENTRO: 18/06/2018</li> </ul>
046035	L926 <ul style="list-style-type: none"> <li>• DENOMINAZIONE_IT: VILLA COLLEMAN-DINA</li> <li>• IDPROVINCIA: 46</li> <li>• IDREGIONE: 09</li> <li>• IDPREFETTURA: LU</li> <li>• DATASUBENTRO: 19/06/2018</li> </ul>
009024	C510 <ul style="list-style-type: none"> <li>• DENOMINAZIONE_IT: CERIALE</li> <li>• IDPROVINCIA: 9</li> <li>• IDREGIONE: 07</li> <li>• IDPREFETTURA: SV</li> <li>• DATASUBENTRO: 19/06/2018</li> </ul>

Continua alla pagina successiva

Tabella 10.6 – continua dalla pagina precedente

CODISTAT	CODCATASTALE
014004	A337 <ul style="list-style-type: none"> <li>• DENOMINAZIONE_IT: APRICA</li> <li>• IDPROVINCIA: 14</li> <li>• IDREGIONE: 03</li> <li>• IDPREFETTURA: SO</li> <li>• DATASUBENTRO: 19/06/2018</li> </ul>
026084	L058 <ul style="list-style-type: none"> <li>• DENOMINAZIONE_IT: TARZO</li> <li>• IDPROVINCIA: 26</li> <li>• IDREGIONE: 05</li> <li>• IDPREFETTURA: TV</li> <li>• DATASUBENTRO: 19/06/2018</li> </ul>
014033	E200 <ul style="list-style-type: none"> <li>• DENOMINAZIONE_IT: GROSIO</li> <li>• IDPROVINCIA: 14</li> <li>• IDREGIONE: 03</li> <li>• IDPREFETTURA: SO</li> <li>• DATASUBENTRO: 19/06/2018</li> </ul>
043043	F632 <ul style="list-style-type: none"> <li>• DENOMINAZIONE_IT: POTENZA PICENA</li> <li>• IDPROVINCIA: 43</li> <li>• IDREGIONE: 11</li> <li>• IDPREFETTURA: MC</li> <li>• DATASUBENTRO: 19/06/2018</li> </ul>
014034	E201 <ul style="list-style-type: none"> <li>• DENOMINAZIONE_IT: GROSOTTO</li> <li>• IDPROVINCIA: 14</li> <li>• IDREGIONE: 03</li> <li>• IDPREFETTURA: SO</li> <li>• DATASUBENTRO: 20/06/2018</li> </ul>
014040	F070 <ul style="list-style-type: none"> <li>• DENOMINAZIONE_IT: MAZZO DI VALTELLINA</li> <li>• IDPROVINCIA: 14</li> <li>• IDREGIONE: 03</li> <li>• IDPREFETTURA: SO</li> <li>• DATASUBENTRO: 20/06/2018</li> </ul>
002107	H108 <ul style="list-style-type: none"> <li>• DENOMINAZIONE_IT: QUARONA</li> <li>• IDPROVINCIA: 2</li> <li>• IDREGIONE: 01</li> <li>• IDPREFETTURA: VC</li> <li>• DATASUBENTRO: 20/06/2018</li> </ul>

Continua alla pagina successiva

Tabella 10.6 – continua dalla pagina precedente

CODISTAT	CODCATASTALE
014009	B049 <ul style="list-style-type: none"> <li>• DENOMINAZIONE_IT: BORMIO</li> <li>• IDPROVINCIA: 14</li> <li>• IDREGIONE: 03</li> <li>• IDPREFETTURA: SO</li> <li>• DATASUBENTRO: 20/06/2018</li> </ul>
033032	G535 <ul style="list-style-type: none"> <li>• DENOMINAZIONE_IT: PIACENZA</li> <li>• IDPROVINCIA: 33</li> <li>• IDREGIONE: 08</li> <li>• IDPREFETTURA: PC</li> <li>• DATASUBENTRO: 20/06/2018</li> </ul>
016154	G233 <ul style="list-style-type: none"> <li>• DENOMINAZIONE_IT: PAGAZZANO</li> <li>• IDPROVINCIA: 16</li> <li>• IDREGIONE: 03</li> <li>• IDPREFETTURA: BG</li> <li>• DATASUBENTRO: 20/06/2018</li> </ul>
096062	I835 <ul style="list-style-type: none"> <li>• DENOMINAZIONE_IT: SOPRANA</li> <li>• IDPROVINCIA: 96</li> <li>• IDREGIONE: 01</li> <li>• DATASUBENTRO: 21/06/2018</li> </ul>
014059	I636 <ul style="list-style-type: none"> <li>• DENOMINAZIONE_IT: SERNIO</li> <li>• IDPROVINCIA: 14</li> <li>• IDREGIONE: 03</li> <li>• IDPREFETTURA: SO</li> <li>• DATASUBENTRO: 21/06/2018</li> </ul>
014038	E705 <ul style="list-style-type: none"> <li>• DENOMINAZIONE_IT: LOVERO</li> <li>• IDPROVINCIA: 14</li> <li>• IDREGIONE: 03</li> <li>• IDPREFETTURA: SO</li> <li>• DATASUBENTRO: 21/06/2018</li> </ul>
004148	F863 <ul style="list-style-type: none"> <li>• DENOMINAZIONE_IT: NEIVE</li> <li>• IDPROVINCIA: 4</li> <li>• IDREGIONE: 01</li> <li>• IDPREFETTURA: CN</li> <li>• DATASUBENTRO: 21/06/2018</li> </ul>

Continua alla pagina successiva

Tabella 10.6 – continua dalla pagina precedente

CODISTAT	CODCATASTALE
014060	I828 <ul style="list-style-type: none"> <li>• DENOMINAZIONE_IT: SONDALO</li> <li>• IDPROVINCIA: 14</li> <li>• IDREGIONE: 03</li> <li>• IDPREFETTURA: SO</li> <li>• DATASUBENTRO: 21/06/2018</li> </ul>
001013	A518 <ul style="list-style-type: none"> <li>• DENOMINAZIONE_IT: AVIGLIANA</li> <li>• IDPROVINCIA: 1</li> <li>• IDREGIONE: 01</li> <li>• IDPREFETTURA: TO</li> <li>• DATASUBENTRO: 21/06/2018</li> </ul>
022039	B579 <ul style="list-style-type: none"> <li>• DENOMINAZIONE_IT: CANAZEI</li> <li>• IDPROVINCIA: 22</li> <li>• IDREGIONE: 04</li> <li>• IDPREFETTURA: TN</li> <li>• DATASUBENTRO: 22/06/2018</li> </ul>
014071	L557 <ul style="list-style-type: none"> <li>• DENOMINAZIONE_IT: VALDIDENTRO</li> <li>• IDPROVINCIA: 14</li> <li>• IDREGIONE: 03</li> <li>• IDPREFETTURA: SO</li> <li>• DATASUBENTRO: 22/06/2018</li> </ul>
004113	E809 <ul style="list-style-type: none"> <li>• DENOMINAZIONE_IT: MAGLIANO ALFIERI</li> <li>• IDPROVINCIA: 4</li> <li>• IDREGIONE: 01</li> <li>• IDPREFETTURA: CN</li> <li>• DATASUBENTRO: 25/06/2018</li> </ul>
037035	E844 <ul style="list-style-type: none"> <li>• DENOMINAZIONE_IT: MALALBERGO</li> <li>• IDPROVINCIA: 37</li> <li>• IDREGIONE: 08</li> <li>• IDPREFETTURA: BO</li> <li>• DATASUBENTRO: 25/06/2018</li> </ul>
111010	B789 <ul style="list-style-type: none"> <li>• DENOMINAZIONE_IT: CARLOFORTE</li> <li>• IDPROVINCIA: 112</li> <li>• IDREGIONE: 20</li> <li>• IDPREFETTURA: CA</li> <li>• DATASUBENTRO: 25/06/2018</li> </ul>

Continua alla pagina successiva



Tabella 10.6 – continua dalla pagina precedente

CODISTAT	CODCATASTALE
040045	I472 <ul style="list-style-type: none"> <li>• DENOMINAZIONE_IT: SAVIGNANO SUL RUBICONE</li> <li>• IDPROVINCIA: 40</li> <li>• IDREGIONE: 08</li> <li>• IDPREFETTURA: FC</li> <li>• DATASUBENTRO: 25/06/2018</li> </ul>
004125	F312 <ul style="list-style-type: none"> <li>• DENOMINAZIONE_IT: MOMBASIGLIO</li> <li>• IDPROVINCIA: 4</li> <li>• IDREGIONE: 01</li> <li>• IDPREFETTURA: CN</li> <li>• DATASUBENTRO: 25/06/2018</li> </ul>
040031	G904 <ul style="list-style-type: none"> <li>• DENOMINAZIONE_IT: PORTICO E SAN BENEDETTO</li> <li>• IDPROVINCIA: 40</li> <li>• IDREGIONE: 08</li> <li>• IDPREFETTURA: FC</li> <li>• DATASUBENTRO: 26/06/2018</li> </ul>
001280	L445 <ul style="list-style-type: none"> <li>• DENOMINAZIONE_IT: TROFARELLO</li> <li>• IDPROVINCIA: 1</li> <li>• IDREGIONE: 01</li> <li>• IDPREFETTURA: TO</li> <li>• DATASUBENTRO: 26/06/2018</li> </ul>
013064	C516 <ul style="list-style-type: none"> <li>• DENOMINAZIONE_IT: CERMENATE</li> <li>• IDPROVINCIA: 13</li> <li>• IDREGIONE: 03</li> <li>• IDPREFETTURA: CO</li> <li>• DATASUBENTRO: 26/06/2018</li> </ul>
014068	L316 <ul style="list-style-type: none"> <li>• DENOMINAZIONE_IT: TOVO DI SANT'AGATA</li> <li>• IDPROVINCIA: 14</li> <li>• IDREGIONE: 03</li> <li>• IDPREFETTURA: SO</li> <li>• DATASUBENTRO: 27/06/2018</li> </ul>

Continua alla pagina successiva

Tabella 10.6 – continua dalla pagina precedente

CODISTAT	CODCATASTALE
022243	M357 <ul style="list-style-type: none"> <li>• DENOMINAZIONE_IT: MADRUZZO</li> <li>• IDPROVINCIA: 22</li> <li>• IDREGIONE: 04</li> <li>• IDPREFETTURA: TN</li> <li>• DATASUBENTRO: 27/06/2018</li> </ul>
014076	L799 <ul style="list-style-type: none"> <li>• DENOMINAZIONE_IT: VERVIO</li> <li>• IDPROVINCIA: 14</li> <li>• IDREGIONE: 03</li> <li>• IDPREFETTURA: SO</li> <li>• DATASUBENTRO: 27/06/2018</li> </ul>
015024	A872 <ul style="list-style-type: none"> <li>• DENOMINAZIONE_IT: BINASCO</li> <li>• IDPROVINCIA: 15</li> <li>• IDREGIONE: 03</li> <li>• IDPREFETTURA: MI</li> <li>• DATASUBENTRO: 27/06/2018</li> </ul>
001029	B003 <ul style="list-style-type: none"> <li>• DENOMINAZIONE_IT: BORGIALLO</li> <li>• IDPROVINCIA: 1</li> <li>• IDREGIONE: 01</li> <li>• IDPREFETTURA: TO</li> <li>• DATASUBENTRO: 27/06/2018</li> </ul>
040036	H437 <ul style="list-style-type: none"> <li>• DENOMINAZIONE_IT: ROCCA SAN CASCIANO</li> <li>• IDPROVINCIA: 40</li> <li>• IDREGIONE: 08</li> <li>• IDPREFETTURA: FC</li> <li>• DATASUBENTRO: 27/06/2018</li> </ul>
017056	C806 <ul style="list-style-type: none"> <li>• DENOMINAZIONE_IT: COCCAGLIO</li> <li>• IDPROVINCIA: 17</li> <li>• IDREGIONE: 03</li> <li>• IDPREFETTURA: BS</li> <li>• DATASUBENTRO: 27/06/2018</li> </ul>
004066	C589 <ul style="list-style-type: none"> <li>• DENOMINAZIONE_IT: CEVA</li> <li>• IDPROVINCIA: 4</li> <li>• IDREGIONE: 01</li> <li>• IDPREFETTURA: CN</li> <li>• DATASUBENTRO: 27/06/2018</li> </ul>

Continua alla pagina successiva

Tabella 10.6 – continua dalla pagina precedente

CODISTAT	CODCATASTALE
037007	B044 <ul style="list-style-type: none"> <li>• DENOMINAZIONE_IT: BORGO TOSSIGNANO</li> <li>• IDPROVINCIA: 37</li> <li>• IDREGIONE: 08</li> <li>• IDPREFETTURA: BO</li> <li>• DATASUBENTRO: 28/06/2018</li> </ul>
014078	L908 <ul style="list-style-type: none"> <li>• DENOMINAZIONE_IT: VILLA DI TIRANO</li> <li>• IDPROVINCIA: 14</li> <li>• IDREGIONE: 03</li> <li>• IDPREFETTURA: SO</li> <li>• DATASUBENTRO: 28/06/2018</li> </ul>
014008	A848 <ul style="list-style-type: none"> <li>• DENOMINAZIONE_IT: BIANZONE</li> <li>• IDPROVINCIA: 14</li> <li>• IDREGIONE: 03</li> <li>• IDPREFETTURA: SO</li> <li>• DATASUBENTRO: 28/06/2018</li> </ul>
001105	D608 <ul style="list-style-type: none"> <li>• DENOMINAZIONE_IT: FIORANO CANAVESE</li> <li>• IDPROVINCIA: 1</li> <li>• IDREGIONE: 01</li> <li>• IDPREFETTURA: TO</li> <li>• DATASUBENTRO: 28/06/2018</li> </ul>
004088	D523 <ul style="list-style-type: none"> <li>• DENOMINAZIONE_IT: FEISOGGIO</li> <li>• IDPROVINCIA: 4</li> <li>• IDREGIONE: 01</li> <li>• IDPREFETTURA: CN</li> <li>• DATASUBENTRO: 28/06/2018</li> </ul>
099020	L797 <ul style="list-style-type: none"> <li>• DENOMINAZIONE_IT: VERUCCHIO</li> <li>• IDPROVINCIA: 99</li> <li>• IDREGIONE: 08</li> <li>• IDPREFETTURA: RN</li> <li>• DATASUBENTRO: 28/06/2018</li> </ul>

Continua alla pagina successiva

Tabella 10.6 – continua dalla pagina precedente

CODISTAT	CODCATASTALE
029044	H996 <ul style="list-style-type: none"> <li>• DENOMINAZIONE_IT: SAN MARTINO DI VENEZZE</li> <li>• IDPROVINCIA: 29</li> <li>• IDREGIONE: 05</li> <li>• IDPREFETTURA: RO</li> <li>• DATASUBENTRO: 29/06/2018</li> </ul>
004063	C530 <ul style="list-style-type: none"> <li>• DENOMINAZIONE_IT: CERRETTO LANGHE</li> <li>• IDPROVINCIA: 4</li> <li>• IDREGIONE: 01</li> <li>• IDPREFETTURA: CN</li> <li>• DATASUBENTRO: 02/07/2018</li> </ul>
072023	E155 <ul style="list-style-type: none"> <li>• DENOMINAZIONE_IT: GRAVINA IN PUGLIA</li> <li>• IDPROVINCIA: 72</li> <li>• IDREGIONE: 16</li> <li>• IDPREFETTURA: BA</li> <li>• DATASUBENTRO: 02/07/2018</li> </ul>
020003	A575 <ul style="list-style-type: none"> <li>• DENOMINAZIONE_IT: BAGNOLO SAN VITO</li> <li>• IDPROVINCIA: 20</li> <li>• IDREGIONE: 03</li> <li>• IDPREFETTURA: MN</li> <li>• DATASUBENTRO: 02/07/2018</li> </ul>
034045	L672 <ul style="list-style-type: none"> <li>• DENOMINAZIONE_IT: VARANO DE" MELEGARI</li> <li>• IDPROVINCIA: 34</li> <li>• IDREGIONE: 08</li> <li>• IDPREFETTURA: PR</li> <li>• DATASUBENTRO: 02/07/2018</li> </ul>
015101	D367 <ul style="list-style-type: none"> <li>• DENOMINAZIONE_IT: DRESANO</li> <li>• IDPROVINCIA: 15</li> <li>• IDREGIONE: 03</li> <li>• IDPREFETTURA: MI</li> <li>• DATASUBENTRO: 03/07/2018</li> </ul>

Continua alla pagina successiva

Tabella 10.6 – continua dalla pagina precedente

CODISTAT	CODCATASTALE
091062	G097 <ul style="list-style-type: none"> <li>• DENOMINAZIONE_IT: ORGOSOLO</li> <li>• IDPROVINCIA: 91</li> <li>• IDREGIONE: 20</li> <li>• IDPREFETTURA: NU</li> <li>• DATASUBENTRO: 03/07/2018</li> </ul>
026016	C614 <ul style="list-style-type: none"> <li>• DENOMINAZIONE_IT: CHIARANO</li> <li>• IDPROVINCIA: 26</li> <li>• IDREGIONE: 05</li> <li>• IDPREFETTURA: TV</li> <li>• DATASUBENTRO: 03/07/2018</li> </ul>
001022	A651 <ul style="list-style-type: none"> <li>• DENOMINAZIONE_IT: BARDONECCHIA</li> <li>• IDPROVINCIA: 1</li> <li>• IDREGIONE: 01</li> <li>• IDPREFETTURA: TO</li> <li>• DATASUBENTRO: 03/07/2018</li> </ul>
001115	E020 <ul style="list-style-type: none"> <li>• DENOMINAZIONE_IT: GIAVENO</li> <li>• IDPROVINCIA: 1</li> <li>• IDREGIONE: 01</li> <li>• IDPREFETTURA: TO</li> <li>• DATASUBENTRO: 03/07/2018</li> </ul>
108005	A668 <ul style="list-style-type: none"> <li>• DENOMINAZIONE_IT: BARLASSINA</li> <li>• IDPROVINCIA: 108</li> <li>• IDREGIONE: 03</li> <li>• IDPREFETTURA: MB</li> <li>• DATASUBENTRO: 04/07/2018</li> </ul>
001238	H804 <ul style="list-style-type: none"> <li>• DENOMINAZIONE_IT: SAN COLOMBANO BELMONTE</li> <li>• IDPROVINCIA: 1</li> <li>• IDREGIONE: 01</li> <li>• IDPREFETTURA: TO</li> <li>• DATASUBENTRO: 04/07/2018</li> </ul>
022216	L886 <ul style="list-style-type: none"> <li>• DENOMINAZIONE_IT: VIGNOLA-FALESINA</li> <li>• IDPROVINCIA: 22</li> <li>• IDREGIONE: 04</li> <li>• IDPREFETTURA: TN</li> <li>• DATASUBENTRO: 04/07/2018</li> </ul>

Continua alla pagina successiva

Tabella 10.6 – continua dalla pagina precedente

CODISTAT	CODCATASTALE
028033	C812 <ul style="list-style-type: none"> <li>• DENOMINAZIONE_IT: CODEVIGO</li> <li>• IDPROVINCIA: 28</li> <li>• IDREGIONE: 05</li> <li>• IDPREFETTURA: PD</li> <li>• DATASUBENTRO: 04/07/2018</li> </ul>
037011	B880 <ul style="list-style-type: none"> <li>• DENOMINAZIONE_IT: CASALECCHIO DI RENO</li> <li>• IDPROVINCIA: 37</li> <li>• IDREGIONE: 08</li> <li>• IDPREFETTURA: BO</li> <li>• DATASUBENTRO: 04/07/2018</li> </ul>
001207	G997 <ul style="list-style-type: none"> <li>• DENOMINAZIONE_IT: PRATIGLIONE</li> <li>• IDPROVINCIA: 1</li> <li>• IDREGIONE: 01</li> <li>• IDPREFETTURA: TO</li> <li>• DATASUBENTRO: 04/07/2018</li> </ul>
001012	A405 <ul style="list-style-type: none"> <li>• DENOMINAZIONE_IT: ARIGNANO</li> <li>• IDPROVINCIA: 1</li> <li>• IDREGIONE: 01</li> <li>• IDPREFETTURA: TO</li> <li>• DATASUBENTRO: 04/07/2018</li> </ul>
027029	G914 <ul style="list-style-type: none"> <li>• DENOMINAZIONE_IT: PORTOGRUARO</li> <li>• IDPROVINCIA: 27</li> <li>• IDREGIONE: 05</li> <li>• IDPREFETTURA: VE</li> <li>• DATASUBENTRO: 05/07/2018</li> </ul>
017025	B102 <ul style="list-style-type: none"> <li>• DENOMINAZIONE_IT: BOVEZZO</li> <li>• IDPROVINCIA: 17</li> <li>• IDREGIONE: 03</li> <li>• IDPREFETTURA: BS</li> <li>• DATASUBENTRO: 05/07/2018</li> </ul>
012134	L703 <ul style="list-style-type: none"> <li>• DENOMINAZIONE_IT: VEDANO OLONA</li> <li>• IDPROVINCIA: 12</li> <li>• IDREGIONE: 03</li> <li>• IDPREFETTURA: VA</li> <li>• DATASUBENTRO: 05/07/2018</li> </ul>

Continua alla pagina successiva

Tabella 10.6 – continua dalla pagina precedente

CODISTAT	CODCATASTALE
040049	L361 <ul style="list-style-type: none"> <li>• DENOMINAZIONE_IT: TREDIOZIO</li> <li>• IDPROVINCIA: 40</li> <li>• IDREGIONE: 08</li> <li>• IDPREFETTURA: FC</li> <li>• DATASUBENTRO: 05/07/2018</li> </ul>
098046	H701 <ul style="list-style-type: none"> <li>• DENOMINAZIONE_IT: SALERANO SUL LAMBRO</li> <li>• IDPROVINCIA: 98</li> <li>• IDREGIONE: 03</li> <li>• IDPREFETTURA: LO</li> <li>• DATASUBENTRO: 05/07/2018</li> </ul>
022236	M350 <ul style="list-style-type: none"> <li>• DENOMINAZIONE_IT: ALTOPIANO DELLA VIGOLANA</li> <li>• IDPROVINCIA: 22</li> <li>• IDREGIONE: 04</li> <li>• IDPREFETTURA: TN</li> <li>• DATASUBENTRO: 05/07/2018</li> </ul>
001287	L644 <ul style="list-style-type: none"> <li>• DENOMINAZIONE_IT: VALPERGA</li> <li>• IDPROVINCIA: 1</li> <li>• IDREGIONE: 01</li> <li>• IDPREFETTURA: TO</li> <li>• DATASUBENTRO: 05/07/2018</li> </ul>
098022	D028 <ul style="list-style-type: none"> <li>• DENOMINAZIONE_IT: CORNO GIOVINE</li> <li>• IDPROVINCIA: 98</li> <li>• IDREGIONE: 03</li> <li>• IDPREFETTURA: LO</li> <li>• DATASUBENTRO: 06/07/2018</li> </ul>
111061	H766 <ul style="list-style-type: none"> <li>• DENOMINAZIONE_IT: SAN BASILIO</li> <li>• IDPROVINCIA: 112</li> <li>• IDREGIONE: 20</li> <li>• IDPREFETTURA: CA</li> <li>• DATASUBENTRO: 06/07/2018</li> </ul>
007011	B192 <ul style="list-style-type: none"> <li>• DENOMINAZIONE_IT: BRISOGNE</li> <li>• IDPROVINCIA: 7</li> <li>• IDREGIONE: 02</li> <li>• IDPREFETTURA: AO</li> <li>• DATASUBENTRO: 06/07/2018</li> </ul>

Continua alla pagina successiva

Tabella 10.6 – continua dalla pagina precedente

CODISTAT	CODCATASTALE
022247	M361 <ul style="list-style-type: none"> <li>• DENOMINAZIONE_IT: TRE VILLE</li> <li>• IDPROVINCIA: 22</li> <li>• IDREGIONE: 04</li> <li>• IDPREFETTURA: TN</li> <li>• DATASUBENTRO: 06/07/2018</li> </ul>
004212	I316 <ul style="list-style-type: none"> <li>• DENOMINAZIONE_IT: SANTA VITTORIA D'ALBA</li> <li>• IDPROVINCIA: 4</li> <li>• IDREGIONE: 01</li> <li>• IDPREFETTURA: CN</li> <li>• DATASUBENTRO: 06/07/2018</li> </ul>
103006	A534 <ul style="list-style-type: none"> <li>• DENOMINAZIONE_IT: BACENO</li> <li>• IDPROVINCIA: 103</li> <li>• IDREGIONE: 01</li> <li>• IDPREFETTURA: VB</li> <li>• DATASUBENTRO: 09/07/2018</li> </ul>
006039	B885 <ul style="list-style-type: none"> <li>• DENOMINAZIONE_IT: CASALE MONFERRATO</li> <li>• IDPROVINCIA: 6</li> <li>• IDREGIONE: 01</li> <li>• IDPREFETTURA: AL</li> <li>• DATASUBENTRO: 09/07/2018</li> </ul>
005093	H392 <ul style="list-style-type: none"> <li>• DENOMINAZIONE_IT: ROCCA D'ARAZZO</li> <li>• IDPROVINCIA: 5</li> <li>• IDREGIONE: 01</li> <li>• IDPREFETTURA: AT</li> <li>• DATASUBENTRO: 10/07/2018</li> </ul>
037061	M320 <ul style="list-style-type: none"> <li>• DENOMINAZIONE_IT: VALSAMOGGIA</li> <li>• IDPROVINCIA: 37</li> <li>• IDREGIONE: 08</li> <li>• IDPREFETTURA: BO</li> <li>• DATASUBENTRO: 10/07/2018</li> </ul>
047003	B251 <ul style="list-style-type: none"> <li>• DENOMINAZIONE_IT: BUGGIANO</li> <li>• IDPROVINCIA: 47</li> <li>• IDREGIONE: 09</li> <li>• IDPREFETTURA: PT</li> <li>• DATASUBENTRO: 10/07/2018</li> </ul>

Continua alla pagina successiva



Tabella 10.6 – continua dalla pagina precedente

CODISTAT	CODCATASTALE
001182	G396 <ul style="list-style-type: none"> <li>• DENOMINAZIONE_IT: PECCO</li> <li>• IDPROVINCIA: 1</li> <li>• IDREGIONE: 01</li> <li>• DATASUBENTRO: 10/07/2018</li> </ul>
037008	B249 <ul style="list-style-type: none"> <li>• DENOMINAZIONE_IT: BUDRIO</li> <li>• IDPROVINCIA: 37</li> <li>• IDREGIONE: 08</li> <li>• IDPREFETTURA: BO</li> <li>• DATASUBENTRO: 10/07/2018</li> </ul>
003115	G421 <ul style="list-style-type: none"> <li>• DENOMINAZIONE_IT: PELLA</li> <li>• IDPROVINCIA: 3</li> <li>• IDREGIONE: 01</li> <li>• IDPREFETTURA: NO</li> <li>• DATASUBENTRO: 11/07/2018</li> </ul>
012081	E144 <ul style="list-style-type: none"> <li>• DENOMINAZIONE_IT: GRANTOLA</li> <li>• IDPROVINCIA: 12</li> <li>• IDREGIONE: 03</li> <li>• IDPREFETTURA: VA</li> <li>• DATASUBENTRO: 11/07/2018</li> </ul>
007049	G794 <ul style="list-style-type: none"> <li>• DENOMINAZIONE_IT: POLLEIN</li> <li>• IDPROVINCIA: 7</li> <li>• IDREGIONE: 02</li> <li>• IDPREFETTURA: AO</li> <li>• DATASUBENTRO: 11/07/2018</li> </ul>
002116	H365 <ul style="list-style-type: none"> <li>• DENOMINAZIONE_IT: ROASIO</li> <li>• IDPROVINCIA: 2</li> <li>• IDREGIONE: 01</li> <li>• IDPREFETTURA: VC</li> <li>• DATASUBENTRO: 12/07/2018</li> </ul>
022136	G419 <ul style="list-style-type: none"> <li>• DENOMINAZIONE_IT: PEIO</li> <li>• IDPROVINCIA: 22</li> <li>• IDREGIONE: 04</li> <li>• IDPREFETTURA: TN</li> <li>• DATASUBENTRO: 12/07/2018</li> </ul>

Continua alla pagina successiva

Tabella 10.6 – continua dalla pagina precedente

CODISTAT	CODCATASTALE
020053	H604 <ul style="list-style-type: none"> <li>• DENOMINAZIONE_IT: ROVERBELLA</li> <li>• IDPROVINCIA: 20</li> <li>• IDREGIONE: 03</li> <li>• IDPREFETTURA: MN</li> <li>• DATASUBENTRO: 12/07/2018</li> </ul>
111031	E085 <ul style="list-style-type: none"> <li>• DENOMINAZIONE_IT: GONNOSFANADIGA</li> <li>• IDPROVINCIA: 112</li> <li>• IDREGIONE: 20</li> <li>• IDPREFETTURA: CA</li> <li>• DATASUBENTRO: 12/07/2018</li> </ul>
001161	F422 <ul style="list-style-type: none"> <li>• DENOMINAZIONE_IT: MONTANARO</li> <li>• IDPROVINCIA: 1</li> <li>• IDREGIONE: 01</li> <li>• IDPREFETTURA: TO</li> <li>• DATASUBENTRO: 12/07/2018</li> </ul>
095003	A126 <ul style="list-style-type: none"> <li>• DENOMINAZIONE_IT: ALBAGIARA</li> <li>• IDPROVINCIA: 95</li> <li>• IDREGIONE: 20</li> <li>• IDPREFETTURA: OR</li> <li>• DATASUBENTRO: 13/07/2018</li> </ul>
001137	E683 <ul style="list-style-type: none"> <li>• DENOMINAZIONE_IT: LORANZÈ</li> <li>• IDPROVINCIA: 1</li> <li>• IDREGIONE: 01</li> <li>• IDPREFETTURA: TO</li> <li>• DATASUBENTRO: 13/07/2018</li> </ul>
022226	M173 <ul style="list-style-type: none"> <li>• DENOMINAZIONE_IT: ZIANO DI FIEMME</li> <li>• IDPROVINCIA: 22</li> <li>• IDREGIONE: 04</li> <li>• IDPREFETTURA: TN</li> <li>• DATASUBENTRO: 13/07/2018</li> </ul>
017126	G150 <ul style="list-style-type: none"> <li>• DENOMINAZIONE_IT: ORZIVECCHI</li> <li>• IDPROVINCIA: 17</li> <li>• IDREGIONE: 03</li> <li>• IDPREFETTURA: BS</li> <li>• DATASUBENTRO: 13/07/2018</li> </ul>

Continua alla pagina successiva

Tabella 10.6 – continua dalla pagina precedente

CODISTAT	CODCATASTALE
108051	B289 <ul style="list-style-type: none"> <li>• DENOMINAZIONE_IT: BUSNAGO</li> <li>• IDPROVINCIA: 108</li> <li>• IDREGIONE: 03</li> <li>• IDPREFETTURA: MB</li> <li>• DATASUBENTRO: 13/07/2018</li> </ul>
001272	L219 <ul style="list-style-type: none"> <li>• DENOMINAZIONE_IT: TORINO</li> <li>• IDPROVINCIA: 1</li> <li>• IDREGIONE: 01</li> <li>• IDPREFETTURA: TO</li> <li>• DATASUBENTRO: 13/07/2018</li> </ul>
015146	F205 <ul style="list-style-type: none"> <li>• DENOMINAZIONE_IT: MILANO</li> <li>• IDPROVINCIA: 15</li> <li>• IDREGIONE: 03</li> <li>• IDPREFETTURA: MI</li> <li>• DATASUBENTRO: 14/07/2018</li> </ul>
097062	G218 <ul style="list-style-type: none"> <li>• DENOMINAZIONE_IT: PADERNO D'ADDA</li> <li>• IDPROVINCIA: 97</li> <li>• IDREGIONE: 03</li> <li>• IDPREFETTURA: LC</li> <li>• DATASUBENTRO: 16/07/2018</li> </ul>
022108	E664 <ul style="list-style-type: none"> <li>• DENOMINAZIONE_IT: LONA-LASES</li> <li>• IDPROVINCIA: 22</li> <li>• IDREGIONE: 04</li> <li>• IDPREFETTURA: TN</li> <li>• DATASUBENTRO: 16/07/2018</li> </ul>
022006	A372 <ul style="list-style-type: none"> <li>• DENOMINAZIONE_IT: ARCO</li> <li>• IDPROVINCIA: 22</li> <li>• IDREGIONE: 04</li> <li>• IDPREFETTURA: TN</li> <li>• DATASUBENTRO: 16/07/2018</li> </ul>
019086	H508 <ul style="list-style-type: none"> <li>• DENOMINAZIONE_IT: ROMANENGO</li> <li>• IDPROVINCIA: 19</li> <li>• IDREGIONE: 03</li> <li>• IDPREFETTURA: CR</li> <li>• DATASUBENTRO: 16/07/2018</li> </ul>

Continua alla pagina successiva

Tabella 10.6 – continua dalla pagina precedente

CODISTAT	CODCATASTALE
022037	B525 <ul style="list-style-type: none"> <li>• DENOMINAZIONE_IT: CAMPODENNO</li> <li>• IDPROVINCIA: 22</li> <li>• IDREGIONE: 04</li> <li>• IDPREFETTURA: TN</li> <li>• DATASUBENTRO: 17/07/2018</li> </ul>
097014	B763 <ul style="list-style-type: none"> <li>• DENOMINAZIONE_IT: CARENNO</li> <li>• IDPROVINCIA: 97</li> <li>• IDREGIONE: 03</li> <li>• IDPREFETTURA: LC</li> <li>• DATASUBENTRO: 17/07/2018</li> </ul>
023086	L287 <ul style="list-style-type: none"> <li>• DENOMINAZIONE_IT: TORRI DEL BENACO</li> <li>• IDPROVINCIA: 23</li> <li>• IDREGIONE: 05</li> <li>• IDPREFETTURA: VR</li> <li>• DATASUBENTRO: 17/07/2018</li> </ul>
040001	A565 <ul style="list-style-type: none"> <li>• DENOMINAZIONE_IT: BAGNO DI ROMA-GNA</li> <li>• IDPROVINCIA: 40</li> <li>• IDREGIONE: 08</li> <li>• IDPREFETTURA: FC</li> <li>• DATASUBENTRO: 17/07/2018</li> </ul>
022172	I576 <ul style="list-style-type: none"> <li>• DENOMINAZIONE_IT: SEGONZANO</li> <li>• IDPROVINCIA: 22</li> <li>• IDREGIONE: 04</li> <li>• IDPREFETTURA: TN</li> <li>• DATASUBENTRO: 17/07/2018</li> </ul>
062024	C719 <ul style="list-style-type: none"> <li>• DENOMINAZIONE_IT: CIRCELLO</li> <li>• IDPROVINCIA: 62</li> <li>• IDREGIONE: 15</li> <li>• IDPREFETTURA: BN</li> <li>• DATASUBENTRO: 18/07/2018</li> </ul>
019015	B686 <ul style="list-style-type: none"> <li>• DENOMINAZIONE_IT: CAPRALBA</li> <li>• IDPROVINCIA: 19</li> <li>• IDREGIONE: 03</li> <li>• IDPREFETTURA: CR</li> <li>• DATASUBENTRO: 18/07/2018</li> </ul>

Continua alla pagina successiva

Tabella 10.6 – continua dalla pagina precedente

CODISTAT	CODCATASTALE
058057	E958 <ul style="list-style-type: none"> <li>• DENOMINAZIONE_IT: MARINO</li> <li>• IDPROVINCIA: 58</li> <li>• IDREGIONE: 12</li> <li>• IDPREFETTURA: RM</li> <li>• DATASUBENTRO: 18/07/2018</li> </ul>
097052	F561 <ul style="list-style-type: none"> <li>• DENOMINAZIONE_IT: MONTE MARENZO</li> <li>• IDPROVINCIA: 97</li> <li>• IDREGIONE: 03</li> <li>• IDPREFETTURA: LC</li> <li>• DATASUBENTRO: 19/07/2018</li> </ul>
035005	A988 <ul style="list-style-type: none"> <li>• DENOMINAZIONE_IT: BORETTO</li> <li>• IDPROVINCIA: 35</li> <li>• IDREGIONE: 08</li> <li>• IDPREFETTURA: RE</li> <li>• DATASUBENTRO: 19/07/2018</li> </ul>
040022	F259 <ul style="list-style-type: none"> <li>• DENOMINAZIONE_IT: MODIGLIANA</li> <li>• IDPROVINCIA: 40</li> <li>• IDREGIONE: 08</li> <li>• IDPREFETTURA: FC</li> <li>• DATASUBENTRO: 19/07/2018</li> </ul>
040020	F139 <ul style="list-style-type: none"> <li>• DENOMINAZIONE_IT: MERCATO SARACENO</li> <li>• IDPROVINCIA: 40</li> <li>• IDREGIONE: 08</li> <li>• IDPREFETTURA: FC</li> <li>• DATASUBENTRO: 19/07/2018</li> </ul>
028034	C964 <ul style="list-style-type: none"> <li>• DENOMINAZIONE_IT: CONSELVE</li> <li>• IDPROVINCIA: 28</li> <li>• IDREGIONE: 05</li> <li>• IDPREFETTURA: PD</li> <li>• DATASUBENTRO: 20/07/2018</li> </ul>
058050	C767 <ul style="list-style-type: none"> <li>• DENOMINAZIONE_IT: LANUVIO</li> <li>• IDPROVINCIA: 58</li> <li>• IDREGIONE: 12</li> <li>• IDPREFETTURA: RM</li> <li>• DATASUBENTRO: 20/07/2018</li> </ul>

Continua alla pagina successiva

Tabella 10.6 – continua dalla pagina precedente

CODISTAT	CODCATASTALE
018171	L690 <ul style="list-style-type: none"> <li>• DENOMINAZIONE_IT: VARZI</li> <li>• IDPROVINCIA: 18</li> <li>• IDREGIONE: 03</li> <li>• IDPREFETTURA: PV</li> <li>• DATASUBENTRO: 20/07/2018</li> </ul>
019022	B900 <ul style="list-style-type: none"> <li>• DENOMINAZIONE_IT: CASALMORANO</li> <li>• IDPROVINCIA: 19</li> <li>• IDREGIONE: 03</li> <li>• IDPREFETTURA: CR</li> <li>• DATASUBENTRO: 23/07/2018</li> </ul>
012084	E367 <ul style="list-style-type: none"> <li>• DENOMINAZIONE_IT: ISPRA</li> <li>• IDPROVINCIA: 12</li> <li>• IDREGIONE: 03</li> <li>• IDPREFETTURA: VA</li> <li>• DATASUBENTRO: 23/07/2018</li> </ul>
034019	E547 <ul style="list-style-type: none"> <li>• DENOMINAZIONE_IT: LESIGNANO DE” BAGNI</li> <li>• IDPROVINCIA: 34</li> <li>• IDREGIONE: 08</li> <li>• IDPREFETTURA: PR</li> <li>• DATASUBENTRO: 23/07/2018</li> </ul>
012105	F711 <ul style="list-style-type: none"> <li>• DENOMINAZIONE_IT: MORAZZONE</li> <li>• IDPROVINCIA: 12</li> <li>• IDREGIONE: 03</li> <li>• IDPREFETTURA: VA</li> <li>• DATASUBENTRO: 23/07/2018</li> </ul>
111078	I667 <ul style="list-style-type: none"> <li>• DENOMINAZIONE_IT: SERRENTI</li> <li>• IDPROVINCIA: 112</li> <li>• IDREGIONE: 20</li> <li>• IDPREFETTURA: CA</li> <li>• DATASUBENTRO: 23/07/2018</li> </ul>
082006	A546 <ul style="list-style-type: none"> <li>• DENOMINAZIONE_IT: BAGHERIA</li> <li>• IDPROVINCIA: 82</li> <li>• IDREGIONE: 19</li> <li>• IDPREFETTURA: PA</li> <li>• DATASUBENTRO: 23/07/2018</li> </ul>

Continua alla pagina successiva

Tabella 10.6 – continua dalla pagina precedente

CODISTAT	CODCATASTALE
097074	I243 <ul style="list-style-type: none"> <li>• DENOMINAZIONE_IT: SANTA MARIA HOÈ</li> <li>• IDPROVINCIA: 97</li> <li>• IDREGIONE: 03</li> <li>• IDPREFETTURA: LC</li> <li>• DATASUBENTRO: 24/07/2018</li> </ul>
096085	M371 <ul style="list-style-type: none"> <li>• DENOMINAZIONE_IT: LESSONA</li> <li>• IDPROVINCIA: 96</li> <li>• IDREGIONE: 01</li> <li>• IDPREFETTURA: BI</li> <li>• DATASUBENTRO: 24/07/2018</li> </ul>
022160	H607 <ul style="list-style-type: none"> <li>• DENOMINAZIONE_IT: ROVERÈ DELLA LUNA</li> <li>• IDPROVINCIA: 22</li> <li>• IDREGIONE: 04</li> <li>• IDPREFETTURA: TN</li> <li>• DATASUBENTRO: 24/07/2018</li> </ul>
097092	M348 <ul style="list-style-type: none"> <li>• DENOMINAZIONE_IT: LA VALLETTA BRIANZA</li> <li>• IDPROVINCIA: 97</li> <li>• IDREGIONE: 03</li> <li>• IDPREFETTURA: LC</li> <li>• DATASUBENTRO: 24/07/2018</li> </ul>
040011	D357 <ul style="list-style-type: none"> <li>• DENOMINAZIONE_IT: DOVADOLA</li> <li>• IDPROVINCIA: 40</li> <li>• IDREGIONE: 08</li> <li>• IDPREFETTURA: FC</li> <li>• DATASUBENTRO: 24/07/2018</li> </ul>
013138	E753 <ul style="list-style-type: none"> <li>• DENOMINAZIONE_IT: LURATE CACCIVIO</li> <li>• IDPROVINCIA: 13</li> <li>• IDREGIONE: 03</li> <li>• IDPREFETTURA: CO</li> <li>• DATASUBENTRO: 24/07/2018</li> </ul>
017055	C760 <ul style="list-style-type: none"> <li>• DENOMINAZIONE_IT: CIVIDATE CAMUNO</li> <li>• IDPROVINCIA: 17</li> <li>• IDREGIONE: 03</li> <li>• IDPREFETTURA: BS</li> <li>• DATASUBENTRO: 25/07/2018</li> </ul>

Continua alla pagina successiva

Tabella 10.6 – continua dalla pagina precedente

CODISTAT	CODCATASTALE
004106	E540 <ul style="list-style-type: none"> <li>• DENOMINAZIONE_IT: LEQUIO BERRIA</li> <li>• IDPROVINCIA: 4</li> <li>• IDREGIONE: 01</li> <li>• IDPREFETTURA: CN</li> <li>• DATASUBENTRO: 26/07/2018</li> </ul>
024095	I353 <ul style="list-style-type: none"> <li>• DENOMINAZIONE_IT: SANTORSO</li> <li>• IDPROVINCIA: 24</li> <li>• IDREGIONE: 05</li> <li>• IDPREFETTURA: VI</li> <li>• DATASUBENTRO: 26/07/2018</li> </ul>
012079	E102 <ul style="list-style-type: none"> <li>• DENOMINAZIONE_IT: GORLA MINORE</li> <li>• IDPROVINCIA: 12</li> <li>• IDREGIONE: 03</li> <li>• IDPREFETTURA: VA</li> <li>• DATASUBENTRO: 26/07/2018</li> </ul>
095069	L496 <ul style="list-style-type: none"> <li>• DENOMINAZIONE_IT: URAS</li> <li>• IDPROVINCIA: 95</li> <li>• IDREGIONE: 20</li> <li>• IDPREFETTURA: OR</li> <li>• DATASUBENTRO: 26/07/2018</li> </ul>
054024	E256 <ul style="list-style-type: none"> <li>• DENOMINAZIONE_IT: GUBBIO</li> <li>• IDPROVINCIA: 54</li> <li>• IDREGIONE: 10</li> <li>• IDPREFETTURA: PG</li> <li>• DATASUBENTRO: 26/07/2018</li> </ul>
064010	A580 <ul style="list-style-type: none"> <li>• DENOMINAZIONE_IT: BAIANO</li> <li>• IDPROVINCIA: 64</li> <li>• IDREGIONE: 15</li> <li>• IDPREFETTURA: AV</li> <li>• DATASUBENTRO: 27/07/2018</li> </ul>
015071	C536 <ul style="list-style-type: none"> <li>• DENOMINAZIONE_IT: CERRO AL LAMBRO</li> <li>• IDPROVINCIA: 15</li> <li>• IDREGIONE: 03</li> <li>• IDPREFETTURA: MI</li> <li>• DATASUBENTRO: 27/07/2018</li> </ul>

Continua alla pagina successiva



Tabella 10.6 – continua dalla pagina precedente

CODISTAT	CODCATASTALE
065037	C361 <ul style="list-style-type: none"> <li>• DENOMINAZIONE_IT: CAVA DE" TIRRENI</li> <li>• IDPROVINCIA: 65</li> <li>• IDREGIONE: 15</li> <li>• IDPREFETTURA: SA</li> <li>• DATASUBENTRO: 27/07/2018</li> </ul>
023069	H783 <ul style="list-style-type: none"> <li>• DENOMINAZIONE_IT: SAN BONIFACIO</li> <li>• IDPROVINCIA: 23</li> <li>• IDREGIONE: 05</li> <li>• IDPREFETTURA: VR</li> <li>• DATASUBENTRO: 27/07/2018</li> </ul>
035020	D037 <ul style="list-style-type: none"> <li>• DENOMINAZIONE_IT: CORREGGIO</li> <li>• IDPROVINCIA: 35</li> <li>• IDREGIONE: 08</li> <li>• IDPREFETTURA: RE</li> <li>• DATASUBENTRO: 27/07/2018</li> </ul>
086013	F900 <ul style="list-style-type: none"> <li>• DENOMINAZIONE_IT: NISSORIA</li> <li>• IDPROVINCIA: 86</li> <li>• IDREGIONE: 19</li> <li>• IDPREFETTURA: EN</li> <li>• DATASUBENTRO: 30/07/2018</li> </ul>
015229	L665 <ul style="list-style-type: none"> <li>• DENOMINAZIONE_IT: VANZAGO</li> <li>• IDPROVINCIA: 15</li> <li>• IDREGIONE: 03</li> <li>• IDPREFETTURA: MI</li> <li>• DATASUBENTRO: 30/07/2018</li> </ul>
098004	A995 <ul style="list-style-type: none"> <li>• DENOMINAZIONE_IT: BORGHETTO LODI- GIANO</li> <li>• IDPROVINCIA: 98</li> <li>• IDREGIONE: 03</li> <li>• IDPREFETTURA: LO</li> <li>• DATASUBENTRO: 30/07/2018</li> </ul>
017065	D251 <ul style="list-style-type: none"> <li>• DENOMINAZIONE_IT: DARFO BOARIO TERME</li> <li>• IDPROVINCIA: 17</li> <li>• IDREGIONE: 03</li> <li>• IDPREFETTURA: BS</li> <li>• DATASUBENTRO: 30/07/2018</li> </ul>

Continua alla pagina successiva

Tabella 10.6 – continua dalla pagina precedente

CODISTAT	CODCATASTALE
001153	F315 <ul style="list-style-type: none"> <li>• DENOMINAZIONE_IT: MOMBELLO DI TORINO</li> <li>• IDPROVINCIA: 1</li> <li>• IDREGIONE: 01</li> <li>• IDPREFETTURA: TO</li> <li>• DATASUBENTRO: 30/07/2018</li> </ul>
028091	L199 <ul style="list-style-type: none"> <li>• DENOMINAZIONE_IT: TOMBOLO</li> <li>• IDPROVINCIA: 28</li> <li>• IDREGIONE: 05</li> <li>• IDPREFETTURA: PD</li> <li>• DATASUBENTRO: 30/07/2018</li> </ul>
024080	G931 <ul style="list-style-type: none"> <li>• DENOMINAZIONE_IT: POSINA</li> <li>• IDPROVINCIA: 24</li> <li>• IDREGIONE: 05</li> <li>• IDPREFETTURA: VI</li> <li>• DATASUBENTRO: 31/07/2018</li> </ul>
001045	B305 <ul style="list-style-type: none"> <li>• DENOMINAZIONE_IT: BUTTIGLIERA ALTA</li> <li>• IDPROVINCIA: 1</li> <li>• IDREGIONE: 01</li> <li>• IDPREFETTURA: TO</li> <li>• DATASUBENTRO: 31/07/2018</li> </ul>
083018	C956 <ul style="list-style-type: none"> <li>• DENOMINAZIONE_IT: CONDRÒ</li> <li>• IDPROVINCIA: 83</li> <li>• IDREGIONE: 19</li> <li>• IDPREFETTURA: ME</li> <li>• DATASUBENTRO: 31/07/2018</li> </ul>
041060	I460 <ul style="list-style-type: none"> <li>• DENOMINAZIONE_IT: SASSOFELTRIO</li> <li>• IDPROVINCIA: 41</li> <li>• IDREGIONE: 11</li> <li>• IDPREFETTURA: PU</li> <li>• DATASUBENTRO: 31/07/2018</li> </ul>
040008	C574 <ul style="list-style-type: none"> <li>• DENOMINAZIONE_IT: CESENATICO</li> <li>• IDPROVINCIA: 40</li> <li>• IDREGIONE: 08</li> <li>• IDPREFETTURA: FC</li> <li>• DATASUBENTRO: 31/07/2018</li> </ul>

Continua alla pagina successiva

Tabella 10.6 – continua dalla pagina precedente

CODISTAT	CODCATASTALE
004037	B573 <ul style="list-style-type: none"> <li>• DENOMINAZIONE_IT: CANALE</li> <li>• IDPROVINCIA: 4</li> <li>• IDREGIONE: 01</li> <li>• IDPREFETTURA: CN</li> <li>• DATASUBENTRO: 31/07/2018</li> </ul>
015130	E801 <ul style="list-style-type: none"> <li>• DENOMINAZIONE_IT: MAGENTA</li> <li>• IDPROVINCIA: 15</li> <li>• IDREGIONE: 03</li> <li>• IDPREFETTURA: MI</li> <li>• DATASUBENTRO: 31/07/2018</li> </ul>
001216	H338 <ul style="list-style-type: none"> <li>• DENOMINAZIONE_IT: RIVARA</li> <li>• IDPROVINCIA: 1</li> <li>• IDREGIONE: 01</li> <li>• IDPREFETTURA: TO</li> <li>• DATASUBENTRO: 31/07/2018</li> </ul>
004054	C214 <ul style="list-style-type: none"> <li>• DENOMINAZIONE_IT: CASTELNUOVO DI CEVA</li> <li>• IDPROVINCIA: 4</li> <li>• IDREGIONE: 01</li> <li>• IDPREFETTURA: CN</li> <li>• DATASUBENTRO: 31/07/2018</li> </ul>
050014	D510 <ul style="list-style-type: none"> <li>• DENOMINAZIONE_IT: FAUGLIA</li> <li>• IDPROVINCIA: 50</li> <li>• IDREGIONE: 09</li> <li>• IDPREFETTURA: PI</li> <li>• DATASUBENTRO: 01/08/2018</li> </ul>
024087	H556 <ul style="list-style-type: none"> <li>• DENOMINAZIONE_IT: ROSÀ</li> <li>• IDPROVINCIA: 24</li> <li>• IDREGIONE: 05</li> <li>• IDPREFETTURA: VI</li> <li>• DATASUBENTRO: 01/08/2018</li> </ul>
016020	A664 <ul style="list-style-type: none"> <li>• DENOMINAZIONE_IT: BARIANO</li> <li>• IDPROVINCIA: 16</li> <li>• IDREGIONE: 03</li> <li>• IDPREFETTURA: BG</li> <li>• DATASUBENTRO: 01/08/2018</li> </ul>

Continua alla pagina successiva

Tabella 10.6 – continua dalla pagina precedente

CODISTAT	CODCATASTALE
015219	L408 <ul style="list-style-type: none"> <li>• DENOMINAZIONE_IT: TREZZANO ROSA</li> <li>• IDPROVINCIA: 15</li> <li>• IDREGIONE: 03</li> <li>• IDPREFETTURA: MI</li> <li>• DATASUBENTRO: 01/08/2018</li> </ul>
004178	H085 <ul style="list-style-type: none"> <li>• DENOMINAZIONE_IT: PRUNETTO</li> <li>• IDPROVINCIA: 4</li> <li>• IDREGIONE: 01</li> <li>• IDPREFETTURA: CN</li> <li>• DATASUBENTRO: 01/08/2018</li> </ul>
019021	B898 <ul style="list-style-type: none"> <li>• DENOMINAZIONE_IT: CASALMAGGIORE</li> <li>• IDPROVINCIA: 19</li> <li>• IDREGIONE: 03</li> <li>• IDPREFETTURA: CR</li> <li>• DATASUBENTRO: 01/08/2018</li> </ul>
001267	I886 <ul style="list-style-type: none"> <li>• DENOMINAZIONE_IT: SPARONE</li> <li>• IDPROVINCIA: 1</li> <li>• IDREGIONE: 01</li> <li>• IDPREFETTURA: TO</li> <li>• DATASUBENTRO: 01/08/2018</li> </ul>
012098	E965 <ul style="list-style-type: none"> <li>• DENOMINAZIONE_IT: MARNATE</li> <li>• IDPROVINCIA: 12</li> <li>• IDREGIONE: 03</li> <li>• IDPREFETTURA: VA</li> <li>• DATASUBENTRO: 02/08/2018</li> </ul>
050026	G702 <ul style="list-style-type: none"> <li>• DENOMINAZIONE_IT: PISA</li> <li>• IDPROVINCIA: 50</li> <li>• IDREGIONE: 09</li> <li>• IDPREFETTURA: PI</li> <li>• DATASUBENTRO: 02/08/2018</li> </ul>
108007	A802 <ul style="list-style-type: none"> <li>• DENOMINAZIONE_IT: BERNAREGGIO</li> <li>• IDPROVINCIA: 108</li> <li>• IDREGIONE: 03</li> <li>• IDPREFETTURA: MB</li> <li>• DATASUBENTRO: 02/08/2018</li> </ul>

Continua alla pagina successiva

Tabella 10.6 – continua dalla pagina precedente

CODISTAT	CODCATASTALE
015058	B989 <ul style="list-style-type: none"> <li>• DENOMINAZIONE_IT: CASOREZZO</li> <li>• IDPROVINCIA: 15</li> <li>• IDREGIONE: 03</li> <li>• IDPREFETTURA: MI</li> <li>• DATASUBENTRO: 02/08/2018</li> </ul>
007055	H262 <ul style="list-style-type: none"> <li>• DENOMINAZIONE_IT: RHÊMES-NOTRE-DAME</li> <li>• IDPROVINCIA: 7</li> <li>• IDREGIONE: 02</li> <li>• IDPREFETTURA: AO</li> <li>• DATASUBENTRO: 02/08/2018</li> </ul>
056057	L814 <ul style="list-style-type: none"> <li>• DENOMINAZIONE_IT: VETRALLA</li> <li>• IDPROVINCIA: 56</li> <li>• IDREGIONE: 12</li> <li>• IDPREFETTURA: VT</li> <li>• DATASUBENTRO: 02/08/2018</li> </ul>
022049	C216 <ul style="list-style-type: none"> <li>• DENOMINAZIONE_IT: CASTELNUOVO</li> <li>• IDPROVINCIA: 22</li> <li>• IDREGIONE: 04</li> <li>• IDPREFETTURA: TN</li> <li>• DATASUBENTRO: 02/08/2018</li> </ul>
012010	A728 <ul style="list-style-type: none"> <li>• DENOMINAZIONE_IT: BEDERO VALCUVIA</li> <li>• IDPROVINCIA: 12</li> <li>• IDREGIONE: 03</li> <li>• IDPREFETTURA: VA</li> <li>• DATASUBENTRO: 03/08/2018</li> </ul>
016124	E509 <ul style="list-style-type: none"> <li>• DENOMINAZIONE_IT: LEFFE</li> <li>• IDPROVINCIA: 16</li> <li>• IDREGIONE: 03</li> <li>• IDPREFETTURA: BG</li> <li>• DATASUBENTRO: 03/08/2018</li> </ul>
022064	C931 <ul style="list-style-type: none"> <li>• DENOMINAZIONE_IT: COMMEZZADURA</li> <li>• IDPROVINCIA: 22</li> <li>• IDREGIONE: 04</li> <li>• IDPREFETTURA: TN</li> <li>• DATASUBENTRO: 03/08/2018</li> </ul>

Continua alla pagina successiva

Tabella 10.6 – continua dalla pagina precedente

CODISTAT	CODCATASTALE
035015	C218 <ul style="list-style-type: none"> <li>• DENOMINAZIONE_IT: CASTELNOVO DI SOTTO</li> <li>• IDPROVINCIA: 35</li> <li>• IDREGIONE: 08</li> <li>• IDPREFETTURA: RE</li> <li>• DATASUBENTRO: 03/08/2018</li> </ul>
018033	B954 <ul style="list-style-type: none"> <li>• DENOMINAZIONE_IT: CASEI GEROLA</li> <li>• IDPROVINCIA: 18</li> <li>• IDREGIONE: 03</li> <li>• IDPREFETTURA: PV</li> <li>• DATASUBENTRO: 03/08/2018</li> </ul>
024107	L248 <ul style="list-style-type: none"> <li>• DENOMINAZIONE_IT: TORREBELVICINO</li> <li>• IDPROVINCIA: 24</li> <li>• IDREGIONE: 05</li> <li>• IDPREFETTURA: VI</li> <li>• DATASUBENTRO: 06/08/2018</li> </ul>
013136	E749 <ul style="list-style-type: none"> <li>• DENOMINAZIONE_IT: LURAGO D'ERBA</li> <li>• IDPROVINCIA: 13</li> <li>• IDREGIONE: 03</li> <li>• IDPREFETTURA: CO</li> <li>• DATASUBENTRO: 06/08/2018</li> </ul>
019077	B914 <ul style="list-style-type: none"> <li>• DENOMINAZIONE_IT: POZZAGLIO ED UNITI</li> <li>• IDPROVINCIA: 19</li> <li>• IDREGIONE: 03</li> <li>• IDPREFETTURA: CR</li> <li>• DATASUBENTRO: 06/08/2018</li> </ul>
022102	E492 <ul style="list-style-type: none"> <li>• DENOMINAZIONE_IT: LAVARONE</li> <li>• IDPROVINCIA: 22</li> <li>• IDREGIONE: 04</li> <li>• IDPREFETTURA: TN</li> <li>• DATASUBENTRO: 06/08/2018</li> </ul>

Continua alla pagina successiva

Tabella 10.6 – continua dalla pagina precedente

CODISTAT	CODCATASTALE
022047	C189 <ul style="list-style-type: none"> <li>• DENOMINAZIONE_IT: CASTELLO-MOLINA DI FIEMME</li> <li>• IDPROVINCIA: 22</li> <li>• IDREGIONE: 04</li> <li>• IDPREFETTURA: TN</li> <li>• DATASUBENTRO: 07/08/2018</li> </ul>
028068	G850 <ul style="list-style-type: none"> <li>• DENOMINAZIONE_IT: PONTELONGO</li> <li>• IDPROVINCIA: 28</li> <li>• IDREGIONE: 05</li> <li>• IDPREFETTURA: PD</li> <li>• DATASUBENTRO: 07/08/2018</li> </ul>
098008	B887 <ul style="list-style-type: none"> <li>• DENOMINAZIONE_IT: CASALETTO LODIGIANO</li> <li>• IDPROVINCIA: 98</li> <li>• IDREGIONE: 03</li> <li>• IDPREFETTURA: LO</li> <li>• DATASUBENTRO: 07/08/2018</li> </ul>
001057	B762 <ul style="list-style-type: none"> <li>• DENOMINAZIONE_IT: CAREMA</li> <li>• IDPROVINCIA: 1</li> <li>• IDREGIONE: 01</li> <li>• IDPREFETTURA: TO</li> <li>• DATASUBENTRO: 07/08/2018</li> </ul>
022147	H018 <ul style="list-style-type: none"> <li>• DENOMINAZIONE_IT: PREDAZZO</li> <li>• IDPROVINCIA: 22</li> <li>• IDREGIONE: 04</li> <li>• IDPREFETTURA: TN</li> <li>• DATASUBENTRO: 07/08/2018</li> </ul>
022109	E757 <ul style="list-style-type: none"> <li>• DENOMINAZIONE_IT: LUSERNA</li> <li>• IDPROVINCIA: 22</li> <li>• IDREGIONE: 04</li> <li>• IDPREFETTURA: TN</li> <li>• DATASUBENTRO: 07/08/2018</li> </ul>

Continua alla pagina successiva

Tabella 10.6 – continua dalla pagina precedente

CODISTAT	CODCATASTALE
018139	I175 <ul style="list-style-type: none"> <li>• DENOMINAZIONE_IT: SANTA CRISTINA E BISSONE</li> <li>• IDPROVINCIA: 18</li> <li>• IDREGIONE: 03</li> <li>• IDPREFETTURA: PV</li> <li>• DATASUBENTRO: 08/08/2018</li> </ul>
007045	F987 <ul style="list-style-type: none"> <li>• DENOMINAZIONE_IT: NUS</li> <li>• IDPROVINCIA: 7</li> <li>• IDREGIONE: 02</li> <li>• IDPREFETTURA: AO</li> <li>• DATASUBENTRO: 08/08/2018</li> </ul>
035021	D450 <ul style="list-style-type: none"> <li>• DENOMINAZIONE_IT: FABBRICO</li> <li>• IDPROVINCIA: 35</li> <li>• IDREGIONE: 08</li> <li>• IDPREFETTURA: RE</li> <li>• DATASUBENTRO: 09/08/2018</li> </ul>
001005	A199 <ul style="list-style-type: none"> <li>• DENOMINAZIONE_IT: ALICE SUPERIORE</li> <li>• IDPROVINCIA: 1</li> <li>• IDREGIONE: 01</li> <li>• DATASUBENTRO: 09/08/2018</li> </ul>
017042	C208 <ul style="list-style-type: none"> <li>• DENOMINAZIONE_IT: CASTEL MELLA</li> <li>• IDPROVINCIA: 17</li> <li>• IDREGIONE: 03</li> <li>• IDPREFETTURA: BS</li> <li>• DATASUBENTRO: 09/08/2018</li> </ul>
025012	C630 <ul style="list-style-type: none"> <li>• DENOMINAZIONE_IT: CHIES D'ALPAGO</li> <li>• IDPROVINCIA: 25</li> <li>• IDREGIONE: 05</li> <li>• IDPREFETTURA: BL</li> <li>• DATASUBENTRO: 09/08/2018</li> </ul>
022097	E288 <ul style="list-style-type: none"> <li>• DENOMINAZIONE_IT: IMER</li> <li>• IDPROVINCIA: 22</li> <li>• IDREGIONE: 04</li> <li>• IDPREFETTURA: TN</li> <li>• DATASUBENTRO: 10/08/2018</li> </ul>

Continua alla pagina successiva



Tabella 10.6 – continua dalla pagina precedente

CODISTAT	CODCATASTALE
017171	H838 <ul style="list-style-type: none"> <li>• DENOMINAZIONE_IT: SAN FELICE DEL BENACO</li> <li>• IDPROVINCIA: 17</li> <li>• IDREGIONE: 03</li> <li>• IDPREFETTURA: BS</li> <li>• DATASUBENTRO: 10/08/2018</li> </ul>
007033	E168 <ul style="list-style-type: none"> <li>• DENOMINAZIONE_IT: GRESSONEY-SAINT-JEAN</li> <li>• IDPROVINCIA: 7</li> <li>• IDREGIONE: 02</li> <li>• IDPREFETTURA: AO</li> <li>• DATASUBENTRO: 10/08/2018</li> </ul>
040013	D705 <ul style="list-style-type: none"> <li>• DENOMINAZIONE_IT: FORLIMPOPOLI</li> <li>• IDPROVINCIA: 40</li> <li>• IDREGIONE: 08</li> <li>• IDPREFETTURA: FC</li> <li>• DATASUBENTRO: 13/08/2018</li> </ul>
001290	L698 <ul style="list-style-type: none"> <li>• DENOMINAZIONE_IT: VAUDA CANAVESE</li> <li>• IDPROVINCIA: 1</li> <li>• IDREGIONE: 01</li> <li>• IDPREFETTURA: TO</li> <li>• DATASUBENTRO: 13/08/2018</li> </ul>
012125	L032 <ul style="list-style-type: none"> <li>• DENOMINAZIONE_IT: TAINO</li> <li>• IDPROVINCIA: 12</li> <li>• IDREGIONE: 03</li> <li>• IDPREFETTURA: VA</li> <li>• DATASUBENTRO: 20/08/2018</li> </ul>
034017	D728 <ul style="list-style-type: none"> <li>• DENOMINAZIONE_IT: FORNOVO DI TARO</li> <li>• IDPROVINCIA: 34</li> <li>• IDREGIONE: 08</li> <li>• IDPREFETTURA: PR</li> <li>• DATASUBENTRO: 21/08/2018</li> </ul>
052034	I877 <ul style="list-style-type: none"> <li>• DENOMINAZIONE_IT: SOVICILLE</li> <li>• IDPROVINCIA: 52</li> <li>• IDREGIONE: 09</li> <li>• IDPREFETTURA: SI</li> <li>• DATASUBENTRO: 22/08/2018</li> </ul>

Continua alla pagina successiva

Tabella 10.6 – continua dalla pagina precedente

CODISTAT	CODCATASTALE
026062	G944 <ul style="list-style-type: none"> <li>• DENOMINAZIONE_IT: POVEGLIANO</li> <li>• IDPROVINCIA: 26</li> <li>• IDREGIONE: 05</li> <li>• IDPREFETTURA: TV</li> <li>• DATASUBENTRO: 22/08/2018</li> </ul>
017170	H717 <ul style="list-style-type: none"> <li>• DENOMINAZIONE_IT: SALÒ</li> <li>• IDPROVINCIA: 17</li> <li>• IDREGIONE: 03</li> <li>• IDPREFETTURA: BS</li> <li>• DATASUBENTRO: 23/08/2018</li> </ul>
049006	C044 <ul style="list-style-type: none"> <li>• DENOMINAZIONE_IT: CASTAGNETO CAR- DUCCI</li> <li>• IDPROVINCIA: 49</li> <li>• IDREGIONE: 09</li> <li>• IDPREFETTURA: LI</li> <li>• DATASUBENTRO: 24/08/2018</li> </ul>
096069	L239 <ul style="list-style-type: none"> <li>• DENOMINAZIONE_IT: TORRAZZO</li> <li>• IDPROVINCIA: 96</li> <li>• IDREGIONE: 01</li> <li>• IDPREFETTURA: BI</li> <li>• DATASUBENTRO: 27/08/2018</li> </ul>
017100	E851 <ul style="list-style-type: none"> <li>• DENOMINAZIONE_IT: MALEGNO</li> <li>• IDPROVINCIA: 17</li> <li>• IDREGIONE: 03</li> <li>• IDPREFETTURA: BS</li> <li>• DATASUBENTRO: 27/08/2018</li> </ul>
025001	A083 <ul style="list-style-type: none"> <li>• DENOMINAZIONE_IT: AGORDO</li> <li>• IDPROVINCIA: 25</li> <li>• IDREGIONE: 05</li> <li>• IDPREFETTURA: BL</li> <li>• DATASUBENTRO: 27/08/2018</li> </ul>
024113	L624 <ul style="list-style-type: none"> <li>• DENOMINAZIONE_IT: VALLI DEL PASUBIO</li> <li>• IDPROVINCIA: 24</li> <li>• IDREGIONE: 05</li> <li>• IDPREFETTURA: VI</li> <li>• DATASUBENTRO: 28/08/2018</li> </ul>

Continua alla pagina successiva

Tabella 10.6 – continua dalla pagina precedente

CODISTAT	CODCATATALE
037003	A665 <ul style="list-style-type: none"> <li>• DENOMINAZIONE_IT: BARICELLA</li> <li>• IDPROVINCIA: 37</li> <li>• IDREGIONE: 08</li> <li>• IDPREFETTURA: BO</li> <li>• DATASUBENTRO: 28/08/2018</li> </ul>
001078	C627 <ul style="list-style-type: none"> <li>• DENOMINAZIONE_IT: CHIERI</li> <li>• IDPROVINCIA: 1</li> <li>• IDREGIONE: 01</li> <li>• IDPREFETTURA: TO</li> <li>• DATASUBENTRO: 28/08/2018</li> </ul>
040033	H034 <ul style="list-style-type: none"> <li>• DENOMINAZIONE_IT: PREMILCUORE</li> <li>• IDPROVINCIA: 40</li> <li>• IDREGIONE: 08</li> <li>• IDPREFETTURA: FC</li> <li>• DATASUBENTRO: 29/08/2018</li> </ul>
034016	D685 <ul style="list-style-type: none"> <li>• DENOMINAZIONE_IT: FONTEVIVO</li> <li>• IDPROVINCIA: 34</li> <li>• IDREGIONE: 08</li> <li>• IDPREFETTURA: PR</li> <li>• DATASUBENTRO: 29/08/2018</li> </ul>
026023	D030 <ul style="list-style-type: none"> <li>• DENOMINAZIONE_IT: CORNUDA</li> <li>• IDPROVINCIA: 26</li> <li>• IDREGIONE: 05</li> <li>• IDPREFETTURA: TV</li> <li>• DATASUBENTRO: 29/08/2018</li> </ul>
017186	L210 <ul style="list-style-type: none"> <li>• DENOMINAZIONE_IT: TORBOLE CASAGLIA</li> <li>• IDPROVINCIA: 17</li> <li>• IDREGIONE: 03</li> <li>• IDPREFETTURA: BS</li> <li>• DATASUBENTRO: 29/08/2018</li> </ul>
004211	I210 <ul style="list-style-type: none"> <li>• DENOMINAZIONE_IT: SANT'ALBANO STURA</li> <li>• IDPROVINCIA: 4</li> <li>• IDREGIONE: 01</li> <li>• IDPREFETTURA: CN</li> <li>• DATASUBENTRO: 30/08/2018</li> </ul>

Continua alla pagina successiva

Tabella 10.6 – continua dalla pagina precedente

CODISTAT	CODCATASTALE
040005	C339 <ul style="list-style-type: none"> <li>• DENOMINAZIONE_IT: CASTROCARO TERME E TERRA DEL SOLE</li> <li>• IDPROVINCIA: 40</li> <li>• IDREGIONE: 08</li> <li>• IDPREFETTURA: FC</li> <li>• DATASUBENTRO: 30/08/2018</li> </ul>
056052	L310 <ul style="list-style-type: none"> <li>• DENOMINAZIONE_IT: TUSCANIA</li> <li>• IDPROVINCIA: 56</li> <li>• IDREGIONE: 12</li> <li>• IDPREFETTURA: VT</li> <li>• DATASUBENTRO: 30/08/2018</li> </ul>
084027	G282 <ul style="list-style-type: none"> <li>• DENOMINAZIONE_IT: PALMA DI MONTECHIARO</li> <li>• IDPROVINCIA: 84</li> <li>• IDREGIONE: 19</li> <li>• IDPREFETTURA: AG</li> <li>• DATASUBENTRO: 30/08/2018</li> </ul>
100003	F572 <ul style="list-style-type: none"> <li>• DENOMINAZIONE_IT: MONTEMURLO</li> <li>• IDPROVINCIA: 100</li> <li>• IDREGIONE: 09</li> <li>• IDPREFETTURA: PO</li> <li>• DATASUBENTRO: 30/08/2018</li> </ul>
022118	F263 <ul style="list-style-type: none"> <li>• DENOMINAZIONE_IT: MOENA</li> <li>• IDPROVINCIA: 22</li> <li>• IDREGIONE: 04</li> <li>• IDPREFETTURA: TN</li> <li>• DATASUBENTRO: 31/08/2018</li> </ul>
001061	B953 <ul style="list-style-type: none"> <li>• DENOMINAZIONE_IT: CASCINETTE D'IVREA</li> <li>• IDPROVINCIA: 1</li> <li>• IDREGIONE: 01</li> <li>• IDPREFETTURA: TO</li> <li>• DATASUBENTRO: 03/09/2018</li> </ul>

Continua alla pagina successiva

Tabella 10.6 – continua dalla pagina precedente

CODISTAT	CODCATASTALE
101010	D122 <ul style="list-style-type: none"> <li>• DENOMINAZIONE_IT: CROTONE</li> <li>• IDPROVINCIA: 101</li> <li>• IDREGIONE: 18</li> <li>• IDPREFETTURA: KR</li> <li>• DATASUBENTRO: 03/09/2018</li> </ul>
012031	B732 <ul style="list-style-type: none"> <li>• DENOMINAZIONE_IT: CARAVATE</li> <li>• IDPROVINCIA: 12</li> <li>• IDREGIONE: 03</li> <li>• IDPREFETTURA: VA</li> <li>• DATASUBENTRO: 03/09/2018</li> </ul>
001062	B955 <ul style="list-style-type: none"> <li>• DENOMINAZIONE_IT: CASELETTE</li> <li>• IDPROVINCIA: 1</li> <li>• IDREGIONE: 01</li> <li>• IDPREFETTURA: TO</li> <li>• DATASUBENTRO: 03/09/2018</li> </ul>
004064	C547 <ul style="list-style-type: none"> <li>• DENOMINAZIONE_IT: CERVASCA</li> <li>• IDPROVINCIA: 4</li> <li>• IDREGIONE: 01</li> <li>• IDPREFETTURA: CN</li> <li>• DATASUBENTRO: 04/09/2018</li> </ul>
001092	C868 <ul style="list-style-type: none"> <li>• DENOMINAZIONE_IT: COLLERETTO GIA-COSA</li> <li>• IDPROVINCIA: 1</li> <li>• IDREGIONE: 01</li> <li>• IDPREFETTURA: TO</li> <li>• DATASUBENTRO: 04/09/2018</li> </ul>
072046	L425 <ul style="list-style-type: none"> <li>• DENOMINAZIONE_IT: TRIGGIANO</li> <li>• IDPROVINCIA: 72</li> <li>• IDREGIONE: 16</li> <li>• IDPREFETTURA: BA</li> <li>• DATASUBENTRO: 04/09/2018</li> </ul>
111030	E086 <ul style="list-style-type: none"> <li>• DENOMINAZIONE_IT: GONNESA</li> <li>• IDPROVINCIA: 112</li> <li>• IDREGIONE: 20</li> <li>• IDPREFETTURA: CA</li> <li>• DATASUBENTRO: 04/09/2018</li> </ul>

Continua alla pagina successiva

Tabella 10.6 – continua dalla pagina precedente

CODISTAT	CODCATASTALE
096032	F042 <ul style="list-style-type: none"> <li>• DENOMINAZIONE_IT: MASSERANO</li> <li>• IDPROVINCIA: 96</li> <li>• IDREGIONE: 01</li> <li>• IDPREFETTURA: BI</li> <li>• DATASUBENTRO: 05/09/2018</li> </ul>
006001	A052 <ul style="list-style-type: none"> <li>• DENOMINAZIONE_IT: ACQUI TERME</li> <li>• IDPROVINCIA: 6</li> <li>• IDREGIONE: 01</li> <li>• IDPREFETTURA: AL</li> <li>• DATASUBENTRO: 05/09/2018</li> </ul>
019097	I827 <ul style="list-style-type: none"> <li>• DENOMINAZIONE_IT: SONCINO</li> <li>• IDPROVINCIA: 19</li> <li>• IDREGIONE: 03</li> <li>• IDPREFETTURA: CR</li> <li>• DATASUBENTRO: 05/09/2018</li> </ul>
007037	E371 <ul style="list-style-type: none"> <li>• DENOMINAZIONE_IT: ISSOGNE</li> <li>• IDPROVINCIA: 7</li> <li>• IDREGIONE: 02</li> <li>• IDPREFETTURA: AO</li> <li>• DATASUBENTRO: 05/09/2018</li> </ul>
026006	B349 <ul style="list-style-type: none"> <li>• DENOMINAZIONE_IT: CAERANO DI SAN MARCO</li> <li>• IDPROVINCIA: 26</li> <li>• IDREGIONE: 05</li> <li>• IDPREFETTURA: TV</li> <li>• DATASUBENTRO: 05/09/2018</li> </ul>
072032	F923 <ul style="list-style-type: none"> <li>• DENOMINAZIONE_IT: NOICATTARO</li> <li>• IDPROVINCIA: 72</li> <li>• IDREGIONE: 16</li> <li>• IDPREFETTURA: BA</li> <li>• DATASUBENTRO: 06/09/2018</li> </ul>
012068	D543 <ul style="list-style-type: none"> <li>• DENOMINAZIONE_IT: FERNO</li> <li>• IDPROVINCIA: 12</li> <li>• IDREGIONE: 03</li> <li>• IDPREFETTURA: VA</li> <li>• DATASUBENTRO: 06/09/2018</li> </ul>

Continua alla pagina successiva

Tabella 10.6 – continua dalla pagina precedente

CODISTAT	CODCATASTALE
001298	L857 <ul style="list-style-type: none"> <li>• DENOMINAZIONE_IT: VIDRACCO</li> <li>• IDPROVINCIA: 1</li> <li>• IDREGIONE: 01</li> <li>• IDPREFETTURA: TO</li> <li>• DATASUBENTRO: 06/09/2018</li> </ul>
002006	A358 <ul style="list-style-type: none"> <li>• DENOMINAZIONE_IT: ARBORIO</li> <li>• IDPROVINCIA: 2</li> <li>• IDREGIONE: 01</li> <li>• IDPREFETTURA: VC</li> <li>• DATASUBENTRO: 06/09/2018</li> </ul>
004004	A139 <ul style="list-style-type: none"> <li>• DENOMINAZIONE_IT: ALBARETTO DELLA TORRE</li> <li>• IDPROVINCIA: 4</li> <li>• IDREGIONE: 01</li> <li>• IDPREFETTURA: CN</li> <li>• DATASUBENTRO: 07/09/2018</li> </ul>
040050	L764 <ul style="list-style-type: none"> <li>• DENOMINAZIONE_IT: VERGHERETO</li> <li>• IDPROVINCIA: 40</li> <li>• IDREGIONE: 08</li> <li>• IDPREFETTURA: FC</li> <li>• DATASUBENTRO: 07/09/2018</li> </ul>
007053	H042 <ul style="list-style-type: none"> <li>• DENOMINAZIONE_IT: PRÉ-SAINT-DIDIER</li> <li>• IDPROVINCIA: 7</li> <li>• IDREGIONE: 02</li> <li>• IDPREFETTURA: AO</li> <li>• DATASUBENTRO: 07/09/2018</li> </ul>
098041	F801 <ul style="list-style-type: none"> <li>• DENOMINAZIONE_IT: MULAZZANO</li> <li>• IDPROVINCIA: 98</li> <li>• IDREGIONE: 03</li> <li>• IDPREFETTURA: LO</li> <li>• DATASUBENTRO: 07/09/2018</li> </ul>
028072	H625 <ul style="list-style-type: none"> <li>• DENOMINAZIONE_IT: RUBANO</li> <li>• IDPROVINCIA: 28</li> <li>• IDREGIONE: 05</li> <li>• IDPREFETTURA: PD</li> <li>• DATASUBENTRO: 10/09/2018</li> </ul>

Continua alla pagina successiva

Tabella 10.6 – continua dalla pagina precedente

CODISTAT	CODCATASTALE
098026	D660 <ul style="list-style-type: none"> <li>• DENOMINAZIONE_IT: FOMBIO</li> <li>• IDPROVINCIA: 98</li> <li>• IDREGIONE: 03</li> <li>• IDPREFETTURA: LO</li> <li>• DATASUBENTRO: 10/09/2018</li> </ul>
026049	F770 <ul style="list-style-type: none"> <li>• DENOMINAZIONE_IT: MOTTA DI LIVENZA</li> <li>• IDPROVINCIA: 26</li> <li>• IDREGIONE: 05</li> <li>• IDPREFETTURA: TV</li> <li>• DATASUBENTRO: 10/09/2018</li> </ul>
016100	D606 <ul style="list-style-type: none"> <li>• DENOMINAZIONE_IT: FIORANO AL SERIO</li> <li>• IDPROVINCIA: 16</li> <li>• IDREGIONE: 03</li> <li>• IDPREFETTURA: BG</li> <li>• DATASUBENTRO: 10/09/2018</li> </ul>
025039	G642 <ul style="list-style-type: none"> <li>• DENOMINAZIONE_IT: PIEVE DI CADORE</li> <li>• IDPROVINCIA: 25</li> <li>• IDREGIONE: 05</li> <li>• IDPREFETTURA: BL</li> <li>• DATASUBENTRO: 11/09/2018</li> </ul>
099002	C357 <ul style="list-style-type: none"> <li>• DENOMINAZIONE_IT: CATTOLICA</li> <li>• IDPROVINCIA: 99</li> <li>• IDREGIONE: 08</li> <li>• IDPREFETTURA: RN</li> <li>• DATASUBENTRO: 11/09/2018</li> </ul>
001098	D208 <ul style="list-style-type: none"> <li>• DENOMINAZIONE_IT: CUORGNÈ</li> <li>• IDPROVINCIA: 1</li> <li>• IDREGIONE: 01</li> <li>• IDPREFETTURA: TO</li> <li>• DATASUBENTRO: 11/09/2018</li> </ul>
058032	C773 <ul style="list-style-type: none"> <li>• DENOMINAZIONE_IT: CIVITAVECCHIA</li> <li>• IDPROVINCIA: 58</li> <li>• IDREGIONE: 12</li> <li>• IDPREFETTURA: RM</li> <li>• DATASUBENTRO: 11/09/2018</li> </ul>

Continua alla pagina successiva



Tabella 10.6 – continua dalla pagina precedente

CODISTAT	CODCATASTALE
097015	B937 <ul style="list-style-type: none"> <li>• DENOMINAZIONE_IT: CASARGO</li> <li>• IDPROVINCIA: 97</li> <li>• IDREGIONE: 03</li> <li>• IDPREFETTURA: LC</li> <li>• DATASUBENTRO: 12/09/2018</li> </ul>
110005	E946 <ul style="list-style-type: none"> <li>• DENOMINAZIONE_IT: MARGHERITA DI SAVOIA</li> <li>• IDPROVINCIA: 110</li> <li>• IDREGIONE: 16</li> <li>• IDPREFETTURA: BT</li> <li>• DATASUBENTRO: 12/09/2018</li> </ul>
002122	H364 <ul style="list-style-type: none"> <li>• DENOMINAZIONE_IT: ROVASENDA</li> <li>• IDPROVINCIA: 2</li> <li>• IDREGIONE: 01</li> <li>• IDPREFETTURA: VC</li> <li>• DATASUBENTRO: 12/09/2018</li> </ul>
040032	H017 <ul style="list-style-type: none"> <li>• DENOMINAZIONE_IT: PREDAPPIO</li> <li>• IDPROVINCIA: 40</li> <li>• IDREGIONE: 08</li> <li>• IDPREFETTURA: FC</li> <li>• DATASUBENTRO: 12/09/2018</li> </ul>
027017	D748 <ul style="list-style-type: none"> <li>• DENOMINAZIONE_IT: FOSSÒ</li> <li>• IDPROVINCIA: 27</li> <li>• IDREGIONE: 05</li> <li>• IDPREFETTURA: VE</li> <li>• DATASUBENTRO: 12/09/2018</li> </ul>
007018	B540 <ul style="list-style-type: none"> <li>• DENOMINAZIONE_IT: CHAMPORCHER</li> <li>• IDPROVINCIA: 7</li> <li>• IDREGIONE: 02</li> <li>• IDPREFETTURA: AO</li> <li>• DATASUBENTRO: 12/09/2018</li> </ul>
017077	D940 <ul style="list-style-type: none"> <li>• DENOMINAZIONE_IT: GAVARDO</li> <li>• IDPROVINCIA: 17</li> <li>• IDREGIONE: 03</li> <li>• IDPREFETTURA: BS</li> <li>• DATASUBENTRO: 12/09/2018</li> </ul>

Continua alla pagina successiva

Tabella 10.6 – continua dalla pagina precedente

CODISTAT	CODCATASTALE
025063	L590 <ul style="list-style-type: none"> <li>• DENOMINAZIONE_IT: VALLE DI CADORE</li> <li>• IDPROVINCIA: 25</li> <li>• IDREGIONE: 05</li> <li>• IDPREFETTURA: BL</li> <li>• DATASUBENTRO: 12/09/2018</li> </ul>
034009	C852 <ul style="list-style-type: none"> <li>• DENOMINAZIONE_IT: COLLECCHIO</li> <li>• IDPROVINCIA: 34</li> <li>• IDREGIONE: 08</li> <li>• IDPREFETTURA: PR</li> <li>• DATASUBENTRO: 12/09/2018</li> </ul>
029002	A400 <ul style="list-style-type: none"> <li>• DENOMINAZIONE_IT: ARIANO NEL POLESINE</li> <li>• IDPROVINCIA: 29</li> <li>• IDREGIONE: 05</li> <li>• IDPREFETTURA: RO</li> <li>• DATASUBENTRO: 13/09/2018</li> </ul>
071033	F631 <ul style="list-style-type: none"> <li>• DENOMINAZIONE_IT: MONTE SANT'ANGELO</li> <li>• IDPROVINCIA: 71</li> <li>• IDREGIONE: 16</li> <li>• IDPREFETTURA: FG</li> <li>• DATASUBENTRO: 13/09/2018</li> </ul>
001214	H335 <ul style="list-style-type: none"> <li>• DENOMINAZIONE_IT: RIVALTA DI TORINO</li> <li>• IDPROVINCIA: 1</li> <li>• IDREGIONE: 01</li> <li>• IDPREFETTURA: TO</li> <li>• DATASUBENTRO: 13/09/2018</li> </ul>
001167	F927 <ul style="list-style-type: none"> <li>• DENOMINAZIONE_IT: NOMAGLIO</li> <li>• IDPROVINCIA: 1</li> <li>• IDREGIONE: 01</li> <li>• IDPREFETTURA: TO</li> <li>• DATASUBENTRO: 13/09/2018</li> </ul>
017190	L380 <ul style="list-style-type: none"> <li>• DENOMINAZIONE_IT: TRENZANO</li> <li>• IDPROVINCIA: 17</li> <li>• IDREGIONE: 03</li> <li>• IDPREFETTURA: BS</li> <li>• DATASUBENTRO: 13/09/2018</li> </ul>

Continua alla pagina successiva

Tabella 10.6 – continua dalla pagina precedente

CODISTAT	CODCATASTALE
037021	C292 <ul style="list-style-type: none"> <li>• DENOMINAZIONE_IT: CASTENASO</li> <li>• IDPROVINCIA: 37</li> <li>• IDREGIONE: 08</li> <li>• IDPREFETTURA: BO</li> <li>• DATASUBENTRO: 13/09/2018</li> </ul>
025008	B375 <ul style="list-style-type: none"> <li>• DENOMINAZIONE_IT: CALALZO DI CADORE</li> <li>• IDPROVINCIA: 25</li> <li>• IDREGIONE: 05</li> <li>• IDPREFETTURA: BL</li> <li>• DATASUBENTRO: 13/09/2018</li> </ul>
022053	C393 <ul style="list-style-type: none"> <li>• DENOMINAZIONE_IT: CAVEDINE</li> <li>• IDPROVINCIA: 22</li> <li>• IDREGIONE: 04</li> <li>• IDPREFETTURA: TN</li> <li>• DATASUBENTRO: 13/09/2018</li> </ul>
007017	C596 <ul style="list-style-type: none"> <li>• DENOMINAZIONE_IT: CHAMPDEPRAZ</li> <li>• IDPROVINCIA: 7</li> <li>• IDREGIONE: 02</li> <li>• IDPREFETTURA: AO</li> <li>• DATASUBENTRO: 14/09/2018</li> </ul>
064099	I630 <ul style="list-style-type: none"> <li>• DENOMINAZIONE_IT: SERINO</li> <li>• IDPROVINCIA: 64</li> <li>• IDREGIONE: 15</li> <li>• IDPREFETTURA: AV</li> <li>• DATASUBENTRO: 14/09/2018</li> </ul>
108038	H537 <ul style="list-style-type: none"> <li>• DENOMINAZIONE_IT: RONCO BRIANTINO</li> <li>• IDPROVINCIA: 108</li> <li>• IDREGIONE: 03</li> <li>• IDPREFETTURA: MB</li> <li>• DATASUBENTRO: 14/09/2018</li> </ul>
022177	I871 <ul style="list-style-type: none"> <li>• DENOMINAZIONE_IT: SOVER</li> <li>• IDPROVINCIA: 22</li> <li>• IDREGIONE: 04</li> <li>• IDPREFETTURA: TN</li> <li>• DATASUBENTRO: 14/09/2018</li> </ul>

Continua alla pagina successiva

Tabella 10.6 – continua dalla pagina precedente

CODISTAT	CODCATASTALE
001059	B791 <ul style="list-style-type: none"> <li>• DENOMINAZIONE_IT: CARMAGNOLA</li> <li>• IDPROVINCIA: 1</li> <li>• IDREGIONE: 01</li> <li>• IDPREFETTURA: TO</li> <li>• DATASUBENTRO: 14/09/2018</li> </ul>
097040	E305 <ul style="list-style-type: none"> <li>• DENOMINAZIONE_IT: INTROBIO</li> <li>• IDPROVINCIA: 97</li> <li>• IDREGIONE: 03</li> <li>• IDPREFETTURA: LC</li> <li>• DATASUBENTRO: 17/09/2018</li> </ul>
025065	L890 <ul style="list-style-type: none"> <li>• DENOMINAZIONE_IT: VIGO DI CADORE</li> <li>• IDPROVINCIA: 25</li> <li>• IDREGIONE: 05</li> <li>• IDPREFETTURA: BL</li> <li>• DATASUBENTRO: 17/09/2018</li> </ul>
007008	A108 <ul style="list-style-type: none"> <li>• DENOMINAZIONE_IT: AYMAVILLES</li> <li>• IDPROVINCIA: 7</li> <li>• IDREGIONE: 02</li> <li>• IDPREFETTURA: AO</li> <li>• DATASUBENTRO: 17/09/2018</li> </ul>
086012	F892 <ul style="list-style-type: none"> <li>• DENOMINAZIONE_IT: NICOSIA</li> <li>• IDPROVINCIA: 86</li> <li>• IDREGIONE: 19</li> <li>• IDPREFETTURA: EN</li> <li>• DATASUBENTRO: 17/09/2018</li> </ul>
087042	H940 <ul style="list-style-type: none"> <li>• DENOMINAZIONE_IT: SAN GREGORIO DI CATANIA</li> <li>• IDPROVINCIA: 87</li> <li>• IDREGIONE: 19</li> <li>• IDPREFETTURA: CT</li> <li>• DATASUBENTRO: 17/09/2018</li> </ul>
056021	C765 <ul style="list-style-type: none"> <li>• DENOMINAZIONE_IT: CIVITA CASTELLANA</li> <li>• IDPROVINCIA: 56</li> <li>• IDREGIONE: 12</li> <li>• IDPREFETTURA: VT</li> <li>• DATASUBENTRO: 18/09/2018</li> </ul>

Continua alla pagina successiva

Tabella 10.6 – continua dalla pagina precedente

CODISTAT	CODCATASTALE
026044	F332 <ul style="list-style-type: none"> <li>• DENOMINAZIONE_IT: MONASTIER DI TREVISO</li> <li>• IDPROVINCIA: 26</li> <li>• IDREGIONE: 05</li> <li>• IDPREFETTURA: TV</li> <li>• DATASUBENTRO: 18/09/2018</li> </ul>
035014	C141 <ul style="list-style-type: none"> <li>• DENOMINAZIONE_IT: CASTELLARANO</li> <li>• IDPROVINCIA: 35</li> <li>• IDREGIONE: 08</li> <li>• IDPREFETTURA: RE</li> <li>• DATASUBENTRO: 18/09/2018</li> </ul>
111015	D333 <ul style="list-style-type: none"> <li>• DENOMINAZIONE_IT: DOMUS DE MARIA</li> <li>• IDPROVINCIA: 112</li> <li>• IDREGIONE: 20</li> <li>• IDPREFETTURA: CA</li> <li>• DATASUBENTRO: 18/09/2018</li> </ul>
024008	A459 <ul style="list-style-type: none"> <li>• DENOMINAZIONE_IT: ARZIGNANO</li> <li>• IDPROVINCIA: 24</li> <li>• IDREGIONE: 05</li> <li>• IDPREFETTURA: VI</li> <li>• DATASUBENTRO: 18/09/2018</li> </ul>
022164	H666 <ul style="list-style-type: none"> <li>• DENOMINAZIONE_IT: SAGRON MIS</li> <li>• IDPROVINCIA: 22</li> <li>• IDREGIONE: 04</li> <li>• IDPREFETTURA: TN</li> <li>• DATASUBENTRO: 18/09/2018</li> </ul>
001184	G463 <ul style="list-style-type: none"> <li>• DENOMINAZIONE_IT: PEROSA ARGENTINA</li> <li>• IDPROVINCIA: 1</li> <li>• IDREGIONE: 01</li> <li>• IDPREFETTURA: TO</li> <li>• DATASUBENTRO: 18/09/2018</li> </ul>
007054	H110 <ul style="list-style-type: none"> <li>• DENOMINAZIONE_IT: QUART</li> <li>• IDPROVINCIA: 7</li> <li>• IDREGIONE: 02</li> <li>• IDPREFETTURA: AO</li> <li>• DATASUBENTRO: 18/09/2018</li> </ul>

Continua alla pagina successiva

Tabella 10.6 – continua dalla pagina precedente

CODISTAT	CODCATASTALE
004176	H068 <ul style="list-style-type: none"> <li>• DENOMINAZIONE_IT: PRIOCCA</li> <li>• IDPROVINCIA: 4</li> <li>• IDREGIONE: 01</li> <li>• IDPREFETTURA: CN</li> <li>• DATASUBENTRO: 19/09/2018</li> </ul>
001265	I703 <ul style="list-style-type: none"> <li>• DENOMINAZIONE_IT: SETTIMO TORINESE</li> <li>• IDPROVINCIA: 1</li> <li>• IDREGIONE: 01</li> <li>• IDPREFETTURA: TO</li> <li>• DATASUBENTRO: 19/09/2018</li> </ul>
001138	E727 <ul style="list-style-type: none"> <li>• DENOMINAZIONE_IT: LUGNACCO</li> <li>• IDPROVINCIA: 1</li> <li>• IDREGIONE: 01</li> <li>• DATASUBENTRO: 19/09/2018</li> </ul>
015076	C569 <ul style="list-style-type: none"> <li>• DENOMINAZIONE_IT: CESATE</li> <li>• IDPROVINCIA: 15</li> <li>• IDREGIONE: 03</li> <li>• IDPREFETTURA: MI</li> <li>• DATASUBENTRO: 19/09/2018</li> </ul>
098021	D021 <ul style="list-style-type: none"> <li>• DENOMINAZIONE_IT: CORNEGLIANO LAUDENSE</li> <li>• IDPROVINCIA: 98</li> <li>• IDREGIONE: 03</li> <li>• IDPREFETTURA: LO</li> <li>• DATASUBENTRO: 19/09/2018</li> </ul>
001120	E216 <ul style="list-style-type: none"> <li>• DENOMINAZIONE_IT: GRUGLIASCO</li> <li>• IDPROVINCIA: 1</li> <li>• IDREGIONE: 01</li> <li>• IDPREFETTURA: TO</li> <li>• DATASUBENTRO: 19/09/2018</li> </ul>
022115	F176 <ul style="list-style-type: none"> <li>• DENOMINAZIONE_IT: MEZZANO</li> <li>• IDPROVINCIA: 22</li> <li>• IDREGIONE: 04</li> <li>• IDPREFETTURA: TN</li> <li>• DATASUBENTRO: 19/09/2018</li> </ul>

Continua alla pagina successiva

Tabella 10.6 – continua dalla pagina precedente

CODISTAT	CODCATASTALE
001230	H631 <ul style="list-style-type: none"> <li>• DENOMINAZIONE_IT: RUEGLIO</li> <li>• IDPROVINCIA: 1</li> <li>• IDREGIONE: 01</li> <li>• IDPREFETTURA: TO</li> <li>• DATASUBENTRO: 19/09/2018</li> </ul>
012026	B300 <ul style="list-style-type: none"> <li>• DENOMINAZIONE_IT: BUSTO ARSIZIO</li> <li>• IDPROVINCIA: 12</li> <li>• IDREGIONE: 03</li> <li>• IDPREFETTURA: VA</li> <li>• DATASUBENTRO: 19/09/2018</li> </ul>
004161	G457 <ul style="list-style-type: none"> <li>• DENOMINAZIONE_IT: PERLETTO</li> <li>• IDPROVINCIA: 4</li> <li>• IDREGIONE: 01</li> <li>• IDPREFETTURA: CN</li> <li>• DATASUBENTRO: 20/09/2018</li> </ul>
004022	A805 <ul style="list-style-type: none"> <li>• DENOMINAZIONE_IT: BERNEZZO</li> <li>• IDPROVINCIA: 4</li> <li>• IDREGIONE: 01</li> <li>• IDPREFETTURA: CN</li> <li>• DATASUBENTRO: 20/09/2018</li> </ul>
096057	H681 <ul style="list-style-type: none"> <li>• DENOMINAZIONE_IT: SALA BIELLESE</li> <li>• IDPROVINCIA: 96</li> <li>• IDREGIONE: 01</li> <li>• IDPREFETTURA: BI</li> <li>• DATASUBENTRO: 20/09/2018</li> </ul>
097068	G485 <ul style="list-style-type: none"> <li>• DENOMINAZIONE_IT: PESCADE</li> <li>• IDPROVINCIA: 97</li> <li>• IDREGIONE: 03</li> <li>• IDPREFETTURA: LC</li> <li>• DATASUBENTRO: 20/09/2018</li> </ul>
001208	H100 <ul style="list-style-type: none"> <li>• DENOMINAZIONE_IT: QUAGLIUZZO</li> <li>• IDPROVINCIA: 1</li> <li>• IDREGIONE: 01</li> <li>• IDPREFETTURA: TO</li> <li>• DATASUBENTRO: 20/09/2018</li> </ul>

Continua alla pagina successiva

Tabella 10.6 – continua dalla pagina precedente

CODISTAT	CODCATASTALE
090089	M290 <ul style="list-style-type: none"> <li>• DENOMINAZIONE_IT: STINTINO</li> <li>• IDPROVINCIA: 90</li> <li>• IDREGIONE: 20</li> <li>• IDPREFETTURA: SS</li> <li>• DATASUBENTRO: 20/09/2018</li> </ul>
091010	A948 <ul style="list-style-type: none"> <li>• DENOMINAZIONE_IT: BOLOTANA</li> <li>• IDPROVINCIA: 91</li> <li>• IDREGIONE: 20</li> <li>• IDPREFETTURA: NU</li> <li>• DATASUBENTRO: 20/09/2018</li> </ul>
036003	B539 <ul style="list-style-type: none"> <li>• DENOMINAZIONE_IT: CAMPOGALLIANO</li> <li>• IDPROVINCIA: 36</li> <li>• IDREGIONE: 08</li> <li>• IDPREFETTURA: MO</li> <li>• DATASUBENTRO: 20/09/2018</li> </ul>
111096	L924 <ul style="list-style-type: none"> <li>• DENOMINAZIONE_IT: VILLACIDRO</li> <li>• IDPROVINCIA: 112</li> <li>• IDREGIONE: 20</li> <li>• IDPREFETTURA: CA</li> <li>• DATASUBENTRO: 21/09/2018</li> </ul>
007056	H263 <ul style="list-style-type: none"> <li>• DENOMINAZIONE_IT: RHÊMES-SAINT-GEORGES</li> <li>• IDPROVINCIA: 7</li> <li>• IDREGIONE: 02</li> <li>• IDPREFETTURA: AO</li> <li>• DATASUBENTRO: 21/09/2018</li> </ul>
007035	E306 <ul style="list-style-type: none"> <li>• DENOMINAZIONE_IT: INTROD</li> <li>• IDPROVINCIA: 7</li> <li>• IDREGIONE: 02</li> <li>• IDPREFETTURA: AO</li> <li>• DATASUBENTRO: 21/09/2018</li> </ul>
014049	G576 <ul style="list-style-type: none"> <li>• DENOMINAZIONE_IT: PIATEDA</li> <li>• IDPROVINCIA: 14</li> <li>• IDREGIONE: 03</li> <li>• IDPREFETTURA: SO</li> <li>• DATASUBENTRO: 21/09/2018</li> </ul>

Continua alla pagina successiva



Tabella 10.6 – continua dalla pagina precedente

CODISTAT	CODCATASTALE
001279	L340 <ul style="list-style-type: none"> <li>• DENOMINAZIONE_IT: TRAVES</li> <li>• IDPROVINCIA: 1</li> <li>• IDREGIONE: 01</li> <li>• IDPREFETTURA: TO</li> <li>• DATASUBENTRO: 24/09/2018</li> </ul>
097043	E581 <ul style="list-style-type: none"> <li>• DENOMINAZIONE_IT: LIERNA</li> <li>• IDPROVINCIA: 97</li> <li>• IDREGIONE: 03</li> <li>• IDPREFETTURA: LC</li> <li>• DATASUBENTRO: 24/09/2018</li> </ul>
029033	F994 <ul style="list-style-type: none"> <li>• DENOMINAZIONE_IT: OCCHIOBELLO</li> <li>• IDPROVINCIA: 29</li> <li>• IDREGIONE: 05</li> <li>• IDPREFETTURA: RO</li> <li>• DATASUBENTRO: 24/09/2018</li> </ul>
027010	C938 <ul style="list-style-type: none"> <li>• DENOMINAZIONE_IT: CONA</li> <li>• IDPROVINCIA: 27</li> <li>• IDREGIONE: 05</li> <li>• IDPREFETTURA: VE</li> <li>• DATASUBENTRO: 24/09/2018</li> </ul>
108001	A087 <ul style="list-style-type: none"> <li>• DENOMINAZIONE_IT: AGRATE BRIANZA</li> <li>• IDPROVINCIA: 108</li> <li>• IDREGIONE: 03</li> <li>• IDPREFETTURA: MB</li> <li>• DATASUBENTRO: 24/09/2018</li> </ul>
001004	A157 <ul style="list-style-type: none"> <li>• DENOMINAZIONE_IT: ALBIANO D'IVREA</li> <li>• IDPROVINCIA: 1</li> <li>• IDREGIONE: 01</li> <li>• IDPREFETTURA: TO</li> <li>• DATASUBENTRO: 24/09/2018</li> </ul>
098054	I815 <ul style="list-style-type: none"> <li>• DENOMINAZIONE_IT: SOMAGLIA</li> <li>• IDPROVINCIA: 98</li> <li>• IDREGIONE: 03</li> <li>• IDPREFETTURA: LO</li> <li>• DATASUBENTRO: 24/09/2018</li> </ul>

Continua alla pagina successiva

Tabella 10.6 – continua dalla pagina precedente

CODISTAT	CODCATASTALE
090069	I863 <ul style="list-style-type: none"> <li>• DENOMINAZIONE_IT: SORSO</li> <li>• IDPROVINCIA: 90</li> <li>• IDREGIONE: 20</li> <li>• IDPREFETTURA: SS</li> <li>• DATASUBENTRO: 24/09/2018</li> </ul>
082082	M268 <ul style="list-style-type: none"> <li>• DENOMINAZIONE_IT: BLUFI</li> <li>• IDPROVINCIA: 82</li> <li>• IDREGIONE: 19</li> <li>• IDPREFETTURA: PA</li> <li>• DATASUBENTRO: 24/09/2018</li> </ul>
046010	C303 <ul style="list-style-type: none"> <li>• DENOMINAZIONE_IT: CASTIGLIONE DI GARFAGNANA</li> <li>• IDPROVINCIA: 46</li> <li>• IDREGIONE: 09</li> <li>• IDPREFETTURA: LU</li> <li>• DATASUBENTRO: 24/09/2018</li> </ul>
027011	C950 <ul style="list-style-type: none"> <li>• DENOMINAZIONE_IT: CONCORDIA SAGITTARIA</li> <li>• IDPROVINCIA: 27</li> <li>• IDREGIONE: 05</li> <li>• IDPREFETTURA: VE</li> <li>• DATASUBENTRO: 24/09/2018</li> </ul>
111039	E877 <ul style="list-style-type: none"> <li>• DENOMINAZIONE_IT: MANDAS</li> <li>• IDPROVINCIA: 112</li> <li>• IDREGIONE: 20</li> <li>• IDPREFETTURA: CA</li> <li>• DATASUBENTRO: 24/09/2018</li> </ul>
097070	H063 <ul style="list-style-type: none"> <li>• DENOMINAZIONE_IT: PRIMALUNA</li> <li>• IDPROVINCIA: 97</li> <li>• IDREGIONE: 03</li> <li>• IDPREFETTURA: LC</li> <li>• DATASUBENTRO: 25/09/2018</li> </ul>
015038	B286 <ul style="list-style-type: none"> <li>• DENOMINAZIONE_IT: BUSCATE</li> <li>• IDPROVINCIA: 15</li> <li>• IDREGIONE: 03</li> <li>• IDPREFETTURA: MI</li> <li>• DATASUBENTRO: 25/09/2018</li> </ul>

Continua alla pagina successiva

Tabella 10.6 – continua dalla pagina precedente

CODISTAT	CODCATASTALE
024060	F442 <ul style="list-style-type: none"> <li>• DENOMINAZIONE_IT: MONTEBELLO VICENTINO</li> <li>• IDPROVINCIA: 24</li> <li>• IDREGIONE: 05</li> <li>• IDPREFETTURA: VI</li> <li>• DATASUBENTRO: 25/09/2018</li> </ul>
034014	B034 <ul style="list-style-type: none"> <li>• DENOMINAZIONE_IT: FIDENZA</li> <li>• IDPROVINCIA: 34</li> <li>• IDREGIONE: 08</li> <li>• IDPREFETTURA: PR</li> <li>• DATASUBENTRO: 25/09/2018</li> </ul>
007060	H671 <ul style="list-style-type: none"> <li>• DENOMINAZIONE_IT: SAINT-MARCEL</li> <li>• IDPROVINCIA: 7</li> <li>• IDREGIONE: 02</li> <li>• IDPREFETTURA: AO</li> <li>• DATASUBENTRO: 25/09/2018</li> </ul>
007027	D537 <ul style="list-style-type: none"> <li>• DENOMINAZIONE_IT: FÉNIS</li> <li>• IDPROVINCIA: 7</li> <li>• IDREGIONE: 02</li> <li>• IDPREFETTURA: AO</li> <li>• DATASUBENTRO: 25/09/2018</li> </ul>
048011	C529 <ul style="list-style-type: none"> <li>• DENOMINAZIONE_IT: CERRETO GUIDI</li> <li>• IDPROVINCIA: 48</li> <li>• IDREGIONE: 09</li> <li>• IDPREFETTURA: FI</li> <li>• DATASUBENTRO: 25/09/2018</li> </ul>
025018	D330 <ul style="list-style-type: none"> <li>• DENOMINAZIONE_IT: DOMEGGE DI CADORE</li> <li>• IDPROVINCIA: 25</li> <li>• IDREGIONE: 05</li> <li>• IDPREFETTURA: BL</li> <li>• DATASUBENTRO: 25/09/2018</li> </ul>
036025	F503 <ul style="list-style-type: none"> <li>• DENOMINAZIONE_IT: MONTEFIORINO</li> <li>• IDPROVINCIA: 36</li> <li>• IDREGIONE: 08</li> <li>• IDPREFETTURA: MO</li> <li>• DATASUBENTRO: 25/09/2018</li> </ul>

Continua alla pagina successiva

Tabella 10.6 – continua dalla pagina precedente

CODISTAT	CODCATASTALE
070049	G086 <ul style="list-style-type: none"> <li>• DENOMINAZIONE_IT: ORATINO</li> <li>• IDPROVINCIA: 70</li> <li>• IDREGIONE: 14</li> <li>• IDPREFETTURA: CB</li> <li>• DATASUBENTRO: 26/09/2018</li> </ul>
050003	B390 <ul style="list-style-type: none"> <li>• DENOMINAZIONE_IT: CALCI</li> <li>• IDPROVINCIA: 50</li> <li>• IDREGIONE: 09</li> <li>• IDPREFETTURA: PI</li> <li>• DATASUBENTRO: 26/09/2018</li> </ul>
097035	D436 <ul style="list-style-type: none"> <li>• DENOMINAZIONE_IT: ESINO LARIO</li> <li>• IDPROVINCIA: 97</li> <li>• IDREGIONE: 03</li> <li>• IDPREFETTURA: LC</li> <li>• DATASUBENTRO: 26/09/2018</li> </ul>
024016	B161 <ul style="list-style-type: none"> <li>• DENOMINAZIONE_IT: BRESSANVIDO</li> <li>• IDPROVINCIA: 24</li> <li>• IDREGIONE: 05</li> <li>• IDPREFETTURA: VI</li> <li>• DATASUBENTRO: 26/09/2018</li> </ul>
026036	E692 <ul style="list-style-type: none"> <li>• DENOMINAZIONE_IT: LORIA</li> <li>• IDPROVINCIA: 26</li> <li>• IDREGIONE: 05</li> <li>• IDPREFETTURA: TV</li> <li>• DATASUBENTRO: 26/09/2018</li> </ul>
026043	F269 <ul style="list-style-type: none"> <li>• DENOMINAZIONE_IT: MOGLIANO VENE- TO</li> <li>• IDPROVINCIA: 26</li> <li>• IDREGIONE: 05</li> <li>• IDPREFETTURA: TV</li> <li>• DATASUBENTRO: 26/09/2018</li> </ul>
001224	H539 <ul style="list-style-type: none"> <li>• DENOMINAZIONE_IT: RONCO CANAVESE</li> <li>• IDPROVINCIA: 1</li> <li>• IDREGIONE: 01</li> <li>• IDPREFETTURA: TO</li> <li>• DATASUBENTRO: 26/09/2018</li> </ul>

Continua alla pagina successiva

Tabella 10.6 – continua dalla pagina precedente

CODISTAT	CODCATASTALE
001288	B510 <ul style="list-style-type: none"> <li>• DENOMINAZIONE_IT: VALPRATO SOANA</li> <li>• IDPROVINCIA: 1</li> <li>• IDREGIONE: 01</li> <li>• IDPREFETTURA: TO</li> <li>• DATASUBENTRO: 26/09/2018</li> </ul>
026037	E893 <ul style="list-style-type: none"> <li>• DENOMINAZIONE_IT: MANSUÈ</li> <li>• IDPROVINCIA: 26</li> <li>• IDREGIONE: 05</li> <li>• IDPREFETTURA: TV</li> <li>• DATASUBENTRO: 26/09/2018</li> </ul>
016062	C079 <ul style="list-style-type: none"> <li>• DENOMINAZIONE_IT: CASTELLI CALEPIO</li> <li>• IDPROVINCIA: 16</li> <li>• IDREGIONE: 03</li> <li>• IDPREFETTURA: BG</li> <li>• DATASUBENTRO: 26/09/2018</li> </ul>
090017	B246 <ul style="list-style-type: none"> <li>• DENOMINAZIONE_IT: BUDDUSÒ</li> <li>• IDPROVINCIA: 90</li> <li>• IDREGIONE: 20</li> <li>• IDPREFETTURA: SS</li> <li>• DATASUBENTRO: 26/09/2018</li> </ul>
036018	E426 <ul style="list-style-type: none"> <li>• DENOMINAZIONE_IT: LAMA MOCOGNO</li> <li>• IDPROVINCIA: 36</li> <li>• IDREGIONE: 08</li> <li>• IDPREFETTURA: MO</li> <li>• DATASUBENTRO: 27/09/2018</li> </ul>
050004	B392 <ul style="list-style-type: none"> <li>• DENOMINAZIONE_IT: CALCINAIA</li> <li>• IDPROVINCIA: 50</li> <li>• IDREGIONE: 09</li> <li>• IDPREFETTURA: PI</li> <li>• DATASUBENTRO: 27/09/2018</li> </ul>
001122	E311 <ul style="list-style-type: none"> <li>• DENOMINAZIONE_IT: INVERSO PINASCA</li> <li>• IDPROVINCIA: 1</li> <li>• IDREGIONE: 01</li> <li>• IDPREFETTURA: TO</li> <li>• DATASUBENTRO: 27/09/2018</li> </ul>

Continua alla pagina successiva

Tabella 10.6 – continua dalla pagina precedente

CODISTAT	CODCATASTALE
035004	A850 <ul style="list-style-type: none"> <li>• DENOMINAZIONE_IT: BIBBIANO</li> <li>• IDPROVINCIA: 35</li> <li>• IDREGIONE: 08</li> <li>• IDPREFETTURA: RE</li> <li>• DATASUBENTRO: 27/09/2018</li> </ul>
046034	L913 <ul style="list-style-type: none"> <li>• DENOMINAZIONE_IT: VILLA BASILICA</li> <li>• IDPROVINCIA: 46</li> <li>• IDREGIONE: 09</li> <li>• IDPREFETTURA: LU</li> <li>• DATASUBENTRO: 27/09/2018</li> </ul>
016157	G295 <ul style="list-style-type: none"> <li>• DENOMINAZIONE_IT: PALOSCO</li> <li>• IDPROVINCIA: 16</li> <li>• IDREGIONE: 03</li> <li>• IDPREFETTURA: BG</li> <li>• DATASUBENTRO: 27/09/2018</li> </ul>
058059	F127 <ul style="list-style-type: none"> <li>• DENOMINAZIONE_IT: MENTANA</li> <li>• IDPROVINCIA: 58</li> <li>• IDREGIONE: 12</li> <li>• IDPREFETTURA: RM</li> <li>• DATASUBENTRO: 27/09/2018</li> </ul>
025021	D530 <ul style="list-style-type: none"> <li>• DENOMINAZIONE_IT: FELTRE</li> <li>• IDPROVINCIA: 25</li> <li>• IDREGIONE: 05</li> <li>• IDPREFETTURA: BL</li> <li>• DATASUBENTRO: 27/09/2018</li> </ul>
097067	G456 <ul style="list-style-type: none"> <li>• DENOMINAZIONE_IT: PERLEDO</li> <li>• IDPROVINCIA: 97</li> <li>• IDREGIONE: 03</li> <li>• IDPREFETTURA: LC</li> <li>• DATASUBENTRO: 27/09/2018</li> </ul>
022188	L089 <ul style="list-style-type: none"> <li>• DENOMINAZIONE_IT: TELVE</li> <li>• IDPROVINCIA: 22</li> <li>• IDREGIONE: 04</li> <li>• IDPREFETTURA: TN</li> <li>• DATASUBENTRO: 27/09/2018</li> </ul>

Continua alla pagina successiva

Tabella 10.6 – continua dalla pagina precedente

CODISTAT	CODCATASTALE
001212	H270 <ul style="list-style-type: none"> <li>• DENOMINAZIONE_IT: RIBORDONE</li> <li>• IDPROVINCIA: 1</li> <li>• IDREGIONE: 01</li> <li>• IDPREFETTURA: TO</li> <li>• DATASUBENTRO: 27/09/2018</li> </ul>
001096	D197 <ul style="list-style-type: none"> <li>• DENOMINAZIONE_IT: CUCEGLIO</li> <li>• IDPROVINCIA: 1</li> <li>• IDREGIONE: 01</li> <li>• IDPREFETTURA: TO</li> <li>• DATASUBENTRO: 27/09/2018</li> </ul>
025005	A501 <ul style="list-style-type: none"> <li>• DENOMINAZIONE_IT: AURONZO DI CADORE</li> <li>• IDPROVINCIA: 25</li> <li>• IDREGIONE: 05</li> <li>• IDPREFETTURA: BL</li> <li>• DATASUBENTRO: 27/09/2018</li> </ul>
019064	G185 <ul style="list-style-type: none"> <li>• DENOMINAZIONE_IT: OSTIANO</li> <li>• IDPROVINCIA: 19</li> <li>• IDREGIONE: 03</li> <li>• IDPREFETTURA: CR</li> <li>• DATASUBENTRO: 27/09/2018</li> </ul>
012087	E496 <ul style="list-style-type: none"> <li>• DENOMINAZIONE_IT: LAVENO-MOMBELLO</li> <li>• IDPROVINCIA: 12</li> <li>• IDREGIONE: 03</li> <li>• IDPREFETTURA: VA</li> <li>• DATASUBENTRO: 27/09/2018</li> </ul>
024043	D897 <ul style="list-style-type: none"> <li>• DENOMINAZIONE_IT: GAMBELLARA</li> <li>• IDPROVINCIA: 24</li> <li>• IDREGIONE: 05</li> <li>• IDPREFETTURA: VI</li> <li>• DATASUBENTRO: 28/09/2018</li> </ul>
049014	G912 <ul style="list-style-type: none"> <li>• DENOMINAZIONE_IT: PORTOFERRAIO</li> <li>• IDPROVINCIA: 49</li> <li>• IDREGIONE: 09</li> <li>• IDPREFETTURA: LI</li> <li>• DATASUBENTRO: 28/09/2018</li> </ul>

Continua alla pagina successiva

Tabella 10.6 – continua dalla pagina precedente

CODISTAT	CODCATASTALE
020059	I005 <ul style="list-style-type: none"> <li>• DENOMINAZIONE_IT: SAN MARTINO DALL'ARGINE</li> <li>• IDPROVINCIA: 20</li> <li>• IDREGIONE: 03</li> <li>• IDPREFETTURA: MN</li> <li>• DATASUBENTRO: 28/09/2018</li> </ul>
017118	F884 <ul style="list-style-type: none"> <li>• DENOMINAZIONE_IT: NIARDO</li> <li>• IDPROVINCIA: 17</li> <li>• IDREGIONE: 03</li> <li>• IDPREFETTURA: BS</li> <li>• DATASUBENTRO: 28/09/2018</li> </ul>
022239	M353 <ul style="list-style-type: none"> <li>• DENOMINAZIONE_IT: BORGO LARES</li> <li>• IDPROVINCIA: 22</li> <li>• IDREGIONE: 04</li> <li>• IDPREFETTURA: TN</li> <li>• DATASUBENTRO: 28/09/2018</li> </ul>
103026	D177 <ul style="list-style-type: none"> <li>• DENOMINAZIONE_IT: CRODO</li> <li>• IDPROVINCIA: 103</li> <li>• IDREGIONE: 01</li> <li>• IDPREFETTURA: VB</li> <li>• DATASUBENTRO: 28/09/2018</li> </ul>
048017	D612 <ul style="list-style-type: none"> <li>• DENOMINAZIONE_IT: FIRENZE</li> <li>• IDPROVINCIA: 48</li> <li>• IDREGIONE: 09</li> <li>• IDPREFETTURA: FI</li> <li>• DATASUBENTRO: 28/09/2018</li> </ul>
004150	F894 <ul style="list-style-type: none"> <li>• DENOMINAZIONE_IT: NIELLA BELBO</li> <li>• IDPROVINCIA: 4</li> <li>• IDREGIONE: 01</li> <li>• IDPREFETTURA: CN</li> <li>• DATASUBENTRO: 01/10/2018</li> </ul>
040046	I779 <ul style="list-style-type: none"> <li>• DENOMINAZIONE_IT: SOGLIANO AL RUBICONE</li> <li>• IDPROVINCIA: 40</li> <li>• IDREGIONE: 08</li> <li>• IDPREFETTURA: FC</li> <li>• DATASUBENTRO: 01/10/2018</li> </ul>

Continua alla pagina successiva



Tabella 10.6 – continua dalla pagina precedente

CODISTAT	CODCATASTALE
001050	B588 <ul style="list-style-type: none"> <li>• DENOMINAZIONE_IT: CANDIA CANAVESE</li> <li>• IDPROVINCIA: 1</li> <li>• IDREGIONE: 01</li> <li>• IDPREFETTURA: TO</li> <li>• DATASUBENTRO: 01/10/2018</li> </ul>
025037	G442 <ul style="list-style-type: none"> <li>• DENOMINAZIONE_IT: PERAROLO DI CADORE</li> <li>• IDPROVINCIA: 25</li> <li>• IDREGIONE: 05</li> <li>• IDPREFETTURA: BL</li> <li>• DATASUBENTRO: 01/10/2018</li> </ul>
098029	E238 <ul style="list-style-type: none"> <li>• DENOMINAZIONE_IT: GUARDAMIGLIO</li> <li>• IDPROVINCIA: 98</li> <li>• IDREGIONE: 03</li> <li>• IDPREFETTURA: LO</li> <li>• DATASUBENTRO: 01/10/2018</li> </ul>
016086	D117 <ul style="list-style-type: none"> <li>• DENOMINAZIONE_IT: COSTA VOLPINO</li> <li>• IDPROVINCIA: 16</li> <li>• IDREGIONE: 03</li> <li>• IDPREFETTURA: BG</li> <li>• DATASUBENTRO: 01/10/2018</li> </ul>
001033	B075 <ul style="list-style-type: none"> <li>• DENOMINAZIONE_IT: BOSCONERO</li> <li>• IDPROVINCIA: 1</li> <li>• IDREGIONE: 01</li> <li>• IDPREFETTURA: TO</li> <li>• DATASUBENTRO: 01/10/2018</li> </ul>
012011	A819 <ul style="list-style-type: none"> <li>• DENOMINAZIONE_IT: BESANO</li> <li>• IDPROVINCIA: 12</li> <li>• IDREGIONE: 03</li> <li>• IDPREFETTURA: VA</li> <li>• DATASUBENTRO: 01/10/2018</li> </ul>
097012	B396 <ul style="list-style-type: none"> <li>• DENOMINAZIONE_IT: CALCO</li> <li>• IDPROVINCIA: 97</li> <li>• IDREGIONE: 03</li> <li>• IDPREFETTURA: LC</li> <li>• DATASUBENTRO: 02/10/2018</li> </ul>

Continua alla pagina successiva

Tabella 10.6 – continua dalla pagina precedente

CODISTAT	CODCATASTALE
007002	A305 <ul style="list-style-type: none"> <li>• DENOMINAZIONE_IT: ANTEY-SAINT-ANDRÉ</li> <li>• IDPROVINCIA: 7</li> <li>• IDREGIONE: 02</li> <li>• IDPREFETTURA: AO</li> <li>• DATASUBENTRO: 02/10/2018</li> </ul>
020025	D959 <ul style="list-style-type: none"> <li>• DENOMINAZIONE_IT: GAZZUOLO</li> <li>• IDPROVINCIA: 20</li> <li>• IDREGIONE: 03</li> <li>• IDPREFETTURA: MN</li> <li>• DATASUBENTRO: 02/10/2018</li> </ul>
096028	E130 <ul style="list-style-type: none"> <li>• DENOMINAZIONE_IT: GRAGLIA</li> <li>• IDPROVINCIA: 96</li> <li>• IDREGIONE: 01</li> <li>• IDPREFETTURA: BI</li> <li>• DATASUBENTRO: 02/10/2018</li> </ul>
007039	A308 <ul style="list-style-type: none"> <li>• DENOMINAZIONE_IT: LA MAGDELEINE</li> <li>• IDPROVINCIA: 7</li> <li>• IDREGIONE: 02</li> <li>• IDPREFETTURA: AO</li> <li>• DATASUBENTRO: 02/10/2018</li> </ul>
049011	E931 <ul style="list-style-type: none"> <li>• DENOMINAZIONE_IT: MARCIANA MARINA</li> <li>• IDPROVINCIA: 49</li> <li>• IDREGIONE: 09</li> <li>• IDPREFETTURA: LI</li> <li>• DATASUBENTRO: 02/10/2018</li> </ul>
049003	B553 <ul style="list-style-type: none"> <li>• DENOMINAZIONE_IT: CAMPO NELL'ELBA</li> <li>• IDPROVINCIA: 49</li> <li>• IDREGIONE: 09</li> <li>• IDPREFETTURA: LI</li> <li>• DATASUBENTRO: 02/10/2018</li> </ul>
037038	F219 <ul style="list-style-type: none"> <li>• DENOMINAZIONE_IT: MINERBIO</li> <li>• IDPROVINCIA: 37</li> <li>• IDREGIONE: 08</li> <li>• IDPREFETTURA: BO</li> <li>• DATASUBENTRO: 02/10/2018</li> </ul>

Continua alla pagina successiva

Tabella 10.6 – continua dalla pagina precedente

CODISTAT	CODCATASTALE
014028	D456 <ul style="list-style-type: none"> <li>• DENOMINAZIONE_IT: FAEDO VALTELLINO</li> <li>• IDPROVINCIA: 14</li> <li>• IDREGIONE: 03</li> <li>• IDPREFETTURA: SO</li> <li>• DATASUBENTRO: 02/10/2018</li> </ul>
025033	E708 <ul style="list-style-type: none"> <li>• DENOMINAZIONE_IT: LOZZO DI CADORE</li> <li>• IDPROVINCIA: 25</li> <li>• IDREGIONE: 05</li> <li>• IDPREFETTURA: BL</li> <li>• DATASUBENTRO: 02/10/2018</li> </ul>
049013	E680 <ul style="list-style-type: none"> <li>• DENOMINAZIONE_IT: PORTO AZZURRO</li> <li>• IDPROVINCIA: 49</li> <li>• IDREGIONE: 09</li> <li>• IDPREFETTURA: LI</li> <li>• DATASUBENTRO: 02/10/2018</li> </ul>
012053	C810 <ul style="list-style-type: none"> <li>• DENOMINAZIONE_IT: COCQUIO-TREVISAGO</li> <li>• IDPROVINCIA: 12</li> <li>• IDREGIONE: 03</li> <li>• IDPREFETTURA: VA</li> <li>• DATASUBENTRO: 02/10/2018</li> </ul>
091046	E874 <ul style="list-style-type: none"> <li>• DENOMINAZIONE_IT: MAMOIADA</li> <li>• IDPROVINCIA: 91</li> <li>• IDREGIONE: 20</li> <li>• IDPREFETTURA: NU</li> <li>• DATASUBENTRO: 02/10/2018</li> </ul>
004153	F972 <ul style="list-style-type: none"> <li>• DENOMINAZIONE_IT: NUCETTO</li> <li>• IDPROVINCIA: 4</li> <li>• IDREGIONE: 01</li> <li>• IDPREFETTURA: CN</li> <li>• DATASUBENTRO: 03/10/2018</li> </ul>
001170	G010 <ul style="list-style-type: none"> <li>• DENOMINAZIONE_IT: OGLIANICO</li> <li>• IDPROVINCIA: 1</li> <li>• IDREGIONE: 01</li> <li>• IDPREFETTURA: TO</li> <li>• DATASUBENTRO: 03/10/2018</li> </ul>

Continua alla pagina successiva

Tabella 10.6 – continua dalla pagina precedente

CODISTAT	CODCATASTALE
025057	I876 <ul style="list-style-type: none"> <li>• DENOMINAZIONE_IT: SOVERZENE</li> <li>• IDPROVINCIA: 25</li> <li>• IDREGIONE: 05</li> <li>• IDPREFETTURA: BL</li> <li>• DATASUBENTRO: 03/10/2018</li> </ul>
034015	D673 <ul style="list-style-type: none"> <li>• DENOMINAZIONE_IT: FONTANELLATO</li> <li>• IDPROVINCIA: 34</li> <li>• IDREGIONE: 08</li> <li>• IDPREFETTURA: PR</li> <li>• DATASUBENTRO: 03/10/2018</li> </ul>
004065	C550 <ul style="list-style-type: none"> <li>• DENOMINAZIONE_IT: CERVERE</li> <li>• IDPROVINCIA: 4</li> <li>• IDREGIONE: 01</li> <li>• IDPREFETTURA: CN</li> <li>• DATASUBENTRO: 04/10/2018</li> </ul>
007069	L643 <ul style="list-style-type: none"> <li>• DENOMINAZIONE_IT: VALPELLINE</li> <li>• IDPROVINCIA: 7</li> <li>• IDREGIONE: 02</li> <li>• IDPREFETTURA: AO</li> <li>• DATASUBENTRO: 04/10/2018</li> </ul>
002042	C680 <ul style="list-style-type: none"> <li>• DENOMINAZIONE_IT: CIGLIANO</li> <li>• IDPROVINCIA: 2</li> <li>• IDREGIONE: 01</li> <li>• IDPREFETTURA: VC</li> <li>• DATASUBENTRO: 04/10/2018</li> </ul>
025032	E687 <ul style="list-style-type: none"> <li>• DENOMINAZIONE_IT: LORENZAGO DI CADORE</li> <li>• IDPROVINCIA: 25</li> <li>• IDREGIONE: 05</li> <li>• IDPREFETTURA: BL</li> <li>• DATASUBENTRO: 04/10/2018</li> </ul>
040009	C777 <ul style="list-style-type: none"> <li>• DENOMINAZIONE_IT: CIVITELLA DI ROMAGNA</li> <li>• IDPROVINCIA: 40</li> <li>• IDREGIONE: 08</li> <li>• IDPREFETTURA: FC</li> <li>• DATASUBENTRO: 04/10/2018</li> </ul>

Continua alla pagina successiva

Tabella 10.6 – continua dalla pagina precedente

CODISTAT	CODCATASTALE
022157	H532 <ul style="list-style-type: none"> <li>• DENOMINAZIONE_IT: RONCHI VALSUGANA</li> <li>• IDPROVINCIA: 22</li> <li>• IDREGIONE: 04</li> <li>• IDPREFETTURA: TN</li> <li>• DATASUBENTRO: 04/10/2018</li> </ul>
007010	A877 <ul style="list-style-type: none"> <li>• DENOMINAZIONE_IT: BIONAZ</li> <li>• IDPROVINCIA: 7</li> <li>• IDREGIONE: 02</li> <li>• IDPREFETTURA: AO</li> <li>• DATASUBENTRO: 04/10/2018</li> </ul>
052004	B984 <ul style="list-style-type: none"> <li>• DENOMINAZIONE_IT: CASOLE D'ELSA</li> <li>• IDPROVINCIA: 52</li> <li>• IDREGIONE: 09</li> <li>• IDPREFETTURA: SI</li> <li>• DATASUBENTRO: 04/10/2018</li> </ul>
048043	I684 <ul style="list-style-type: none"> <li>• DENOMINAZIONE_IT: SESTO FIORENTINO</li> <li>• IDPROVINCIA: 48</li> <li>• IDREGIONE: 09</li> <li>• IDPREFETTURA: FI</li> <li>• DATASUBENTRO: 04/10/2018</li> </ul>
075086	L166 <ul style="list-style-type: none"> <li>• DENOMINAZIONE_IT: TIGGIANO</li> <li>• IDPROVINCIA: 75</li> <li>• IDREGIONE: 16</li> <li>• IDPREFETTURA: LE</li> <li>• DATASUBENTRO: 04/10/2018</li> </ul>
059016	F937 <ul style="list-style-type: none"> <li>• DENOMINAZIONE_IT: NORMA</li> <li>• IDPROVINCIA: 59</li> <li>• IDREGIONE: 12</li> <li>• IDPREFETTURA: LT</li> <li>• DATASUBENTRO: 04/10/2018</li> </ul>
073013	E986 <ul style="list-style-type: none"> <li>• DENOMINAZIONE_IT: MARTINA FRANCA</li> <li>• IDPROVINCIA: 73</li> <li>• IDREGIONE: 16</li> <li>• IDPREFETTURA: TA</li> <li>• DATASUBENTRO: 04/10/2018</li> </ul>

Continua alla pagina successiva

Tabella 10.6 – continua dalla pagina precedente

CODISTAT	CODCATASTALE
001010	A282 <ul style="list-style-type: none"> <li>• DENOMINAZIONE_IT: ANDRATE</li> <li>• IDPROVINCIA: 1</li> <li>• IDREGIONE: 01</li> <li>• IDPREFETTURA: TO</li> <li>• DATASUBENTRO: 05/10/2018</li> </ul>
012109	G103 <ul style="list-style-type: none"> <li>• DENOMINAZIONE_IT: ORIGGIO</li> <li>• IDPROVINCIA: 12</li> <li>• IDREGIONE: 03</li> <li>• IDPREFETTURA: VA</li> <li>• DATASUBENTRO: 05/10/2018</li> </ul>
040015	D899 <ul style="list-style-type: none"> <li>• DENOMINAZIONE_IT: GAMBETTOLA</li> <li>• IDPROVINCIA: 40</li> <li>• IDREGIONE: 08</li> <li>• IDPREFETTURA: FC</li> <li>• DATASUBENTRO: 05/10/2018</li> </ul>
001091	C867 <ul style="list-style-type: none"> <li>• DENOMINAZIONE_IT: COLLERETTO CA- STELNUOVO</li> <li>• IDPROVINCIA: 1</li> <li>• IDREGIONE: 01</li> <li>• IDPREFETTURA: TO</li> <li>• DATASUBENTRO: 05/10/2018</li> </ul>
020052	H541 <ul style="list-style-type: none"> <li>• DENOMINAZIONE_IT: RONCOFERRARO</li> <li>• IDPROVINCIA: 20</li> <li>• IDREGIONE: 03</li> <li>• IDPREFETTURA: MN</li> <li>• DATASUBENTRO: 05/10/2018</li> </ul>
015142	F119 <ul style="list-style-type: none"> <li>• DENOMINAZIONE_IT: MELZO</li> <li>• IDPROVINCIA: 15</li> <li>• IDREGIONE: 03</li> <li>• IDPREFETTURA: MI</li> <li>• DATASUBENTRO: 05/10/2018</li> </ul>
033010	B643 <ul style="list-style-type: none"> <li>• DENOMINAZIONE_IT: CAORSO</li> <li>• IDPROVINCIA: 33</li> <li>• IDREGIONE: 08</li> <li>• IDPREFETTURA: PC</li> <li>• DATASUBENTRO: 05/10/2018</li> </ul>

Continua alla pagina successiva

Tabella 10.6 – continua dalla pagina precedente

CODISTAT	CODCATASTALE
039007	C553 <ul style="list-style-type: none"> <li>• DENOMINAZIONE_IT: CERVIA</li> <li>• IDPROVINCIA: 39</li> <li>• IDREGIONE: 08</li> <li>• IDPREFETTURA: RA</li> <li>• DATASUBENTRO: 05/10/2018</li> </ul>
018176	L854 <ul style="list-style-type: none"> <li>• DENOMINAZIONE_IT: VIDIGULFO</li> <li>• IDPROVINCIA: 18</li> <li>• IDREGIONE: 03</li> <li>• IDPREFETTURA: PV</li> <li>• DATASUBENTRO: 08/10/2018</li> </ul>
023049	F461 <ul style="list-style-type: none"> <li>• DENOMINAZIONE_IT: MONTECCHIA DI CROSARA</li> <li>• IDPROVINCIA: 23</li> <li>• IDREGIONE: 05</li> <li>• IDPREFETTURA: VR</li> <li>• DATASUBENTRO: 08/10/2018</li> </ul>
050009	C113 <ul style="list-style-type: none"> <li>• DENOMINAZIONE_IT: CASTELFRANCO DI SOTTO</li> <li>• IDPROVINCIA: 50</li> <li>• IDREGIONE: 09</li> <li>• IDPREFETTURA: PI</li> <li>• DATASUBENTRO: 08/10/2018</li> </ul>
007036	E369 <ul style="list-style-type: none"> <li>• DENOMINAZIONE_IT: ISSIME</li> <li>• IDPROVINCIA: 7</li> <li>• IDREGIONE: 02</li> <li>• IDPREFETTURA: AO</li> <li>• DATASUBENTRO: 08/10/2018</li> </ul>
096046	G798 <ul style="list-style-type: none"> <li>• DENOMINAZIONE_IT: POLLONE</li> <li>• IDPROVINCIA: 96</li> <li>• IDREGIONE: 01</li> <li>• IDPREFETTURA: BI</li> <li>• DATASUBENTRO: 08/10/2018</li> </ul>
073017	F563 <ul style="list-style-type: none"> <li>• DENOMINAZIONE_IT: MONTEMESOLA</li> <li>• IDPROVINCIA: 73</li> <li>• IDREGIONE: 16</li> <li>• IDPREFETTURA: TA</li> <li>• DATASUBENTRO: 08/10/2018</li> </ul>

Continua alla pagina successiva

Tabella 10.6 – continua dalla pagina precedente

CODISTAT	CODCATASTALE
017032	B394 <ul style="list-style-type: none"> <li>• DENOMINAZIONE_IT: CALCINATO</li> <li>• IDPROVINCIA: 17</li> <li>• IDREGIONE: 03</li> <li>• IDPREFETTURA: BS</li> <li>• DATASUBENTRO: 08/10/2018</li> </ul>
100006	L537 <ul style="list-style-type: none"> <li>• DENOMINAZIONE_IT: VAIANO</li> <li>• IDPROVINCIA: 100</li> <li>• IDREGIONE: 09</li> <li>• IDPREFETTURA: PO</li> <li>• DATASUBENTRO: 08/10/2018</li> </ul>
096039	F878 <ul style="list-style-type: none"> <li>• DENOMINAZIONE_IT: NETRO</li> <li>• IDPROVINCIA: 96</li> <li>• IDREGIONE: 01</li> <li>• IDPREFETTURA: BI</li> <li>• DATASUBENTRO: 08/10/2018</li> </ul>
005092	H376 <ul style="list-style-type: none"> <li>• DENOMINAZIONE_IT: ROBELLA</li> <li>• IDPROVINCIA: 5</li> <li>• IDREGIONE: 01</li> <li>• IDPREFETTURA: AT</li> <li>• DATASUBENTRO: 09/10/2018</li> </ul>
014061	I829 <ul style="list-style-type: none"> <li>• DENOMINAZIONE_IT: SONDRIO</li> <li>• IDPROVINCIA: 14</li> <li>• IDREGIONE: 03</li> <li>• IDPREFETTURA: SO</li> <li>• DATASUBENTRO: 09/10/2018</li> </ul>
087015	C351 <ul style="list-style-type: none"> <li>• DENOMINAZIONE_IT: CATANIA</li> <li>• IDPROVINCIA: 87</li> <li>• IDREGIONE: 19</li> <li>• IDPREFETTURA: CT</li> <li>• DATASUBENTRO: 09/10/2018</li> </ul>
098062	M393 <ul style="list-style-type: none"> <li>• DENOMINAZIONE_IT: CASTELGERUNDO</li> <li>• IDPROVINCIA: 98</li> <li>• IDREGIONE: 03</li> <li>• IDPREFETTURA: LO</li> <li>• DATASUBENTRO: 09/10/2018</li> </ul>

Continua alla pagina successiva



Tabella 10.6 – continua dalla pagina precedente

CODISTAT	CODCATASTALE
025069	M189 <ul style="list-style-type: none"> <li>• DENOMINAZIONE_IT: ZOPPÈ DI CADORE</li> <li>• IDPROVINCIA: 25</li> <li>• IDREGIONE: 05</li> <li>• IDPREFETTURA: BL</li> <li>• DATASUBENTRO: 09/10/2018</li> </ul>
033014	C288 <ul style="list-style-type: none"> <li>• DENOMINAZIONE_IT: CASTELVETRO PIA-CENTINO</li> <li>• IDPROVINCIA: 33</li> <li>• IDREGIONE: 08</li> <li>• IDPREFETTURA: PC</li> <li>• DATASUBENTRO: 09/10/2018</li> </ul>
007021	C821 <ul style="list-style-type: none"> <li>• DENOMINAZIONE_IT: COGNE</li> <li>• IDPROVINCIA: 7</li> <li>• IDREGIONE: 02</li> <li>• IDPREFETTURA: AO</li> <li>• DATASUBENTRO: 09/10/2018</li> </ul>
024099	I527 <ul style="list-style-type: none"> <li>• DENOMINAZIONE_IT: SCHIAVON</li> <li>• IDPROVINCIA: 24</li> <li>• IDREGIONE: 05</li> <li>• IDPREFETTURA: VI</li> <li>• DATASUBENTRO: 09/10/2018</li> </ul>
052037	M378 <ul style="list-style-type: none"> <li>• DENOMINAZIONE_IT: MONTALCINO</li> <li>• IDPROVINCIA: 52</li> <li>• IDREGIONE: 09</li> <li>• IDPREFETTURA: SI</li> <li>• DATASUBENTRO: 09/10/2018</li> </ul>
002009	A601 <ul style="list-style-type: none"> <li>• DENOMINAZIONE_IT: BALOCCO</li> <li>• IDPROVINCIA: 2</li> <li>• IDREGIONE: 01</li> <li>• IDPREFETTURA: VC</li> <li>• DATASUBENTRO: 10/10/2018</li> </ul>
004110	E597 <ul style="list-style-type: none"> <li>• DENOMINAZIONE_IT: LIMONE PIEMONTE</li> <li>• IDPROVINCIA: 4</li> <li>• IDREGIONE: 01</li> <li>• IDPREFETTURA: CN</li> <li>• DATASUBENTRO: 10/10/2018</li> </ul>

Continua alla pagina successiva

Tabella 10.6 – continua dalla pagina precedente

CODISTAT	CODCATASTALE
052035	L303 <ul style="list-style-type: none"> <li>• DENOMINAZIONE_IT: TORRITA DI SIENA</li> <li>• IDPROVINCIA: 52</li> <li>• IDREGIONE: 09</li> <li>• IDPREFETTURA: SI</li> <li>• DATASUBENTRO: 10/10/2018</li> </ul>
015244	M102 <ul style="list-style-type: none"> <li>• DENOMINAZIONE_IT: VIZZOLO PREDABISSI</li> <li>• IDPROVINCIA: 15</li> <li>• IDREGIONE: 03</li> <li>• IDPREFETTURA: MI</li> <li>• DATASUBENTRO: 10/10/2018</li> </ul>
048036	H286 <ul style="list-style-type: none"> <li>• DENOMINAZIONE_IT: RIGNANO SULL'ARNO</li> <li>• IDPROVINCIA: 48</li> <li>• IDREGIONE: 09</li> <li>• IDPREFETTURA: FI</li> <li>• DATASUBENTRO: 10/10/2018</li> </ul>
007038	E391 <ul style="list-style-type: none"> <li>• DENOMINAZIONE_IT: JOVENÇAN</li> <li>• IDPROVINCIA: 7</li> <li>• IDREGIONE: 02</li> <li>• IDPREFETTURA: AO</li> <li>• DATASUBENTRO: 10/10/2018</li> </ul>
012070	D869 <ul style="list-style-type: none"> <li>• DENOMINAZIONE_IT: GALLARATE</li> <li>• IDPROVINCIA: 12</li> <li>• IDREGIONE: 03</li> <li>• IDPREFETTURA: VA</li> <li>• DATASUBENTRO: 10/10/2018</li> </ul>
025013	C672 <ul style="list-style-type: none"> <li>• DENOMINAZIONE_IT: CIBIANA DI CADORE</li> <li>• IDPROVINCIA: 25</li> <li>• IDREGIONE: 05</li> <li>• IDPREFETTURA: BL</li> <li>• DATASUBENTRO: 10/10/2018</li> </ul>

Continua alla pagina successiva

Tabella 10.6 – continua dalla pagina precedente

CODISTAT	CODCATASTALE
037046	G205 <ul style="list-style-type: none"> <li>• DENOMINAZIONE_IT: OZZANO DELL'EMILIA</li> <li>• IDPROVINCIA: 37</li> <li>• IDREGIONE: 08</li> <li>• IDPREFETTURA: BO</li> <li>• DATASUBENTRO: 10/10/2018</li> </ul>
007031	E165 <ul style="list-style-type: none"> <li>• DENOMINAZIONE_IT: GRESSAN</li> <li>• IDPROVINCIA: 7</li> <li>• IDREGIONE: 02</li> <li>• IDPREFETTURA: AO</li> <li>• DATASUBENTRO: 10/10/2018</li> </ul>
046021	F452 <ul style="list-style-type: none"> <li>• DENOMINAZIONE_IT: MONTECARLO</li> <li>• IDPROVINCIA: 46</li> <li>• IDREGIONE: 09</li> <li>• IDPREFETTURA: LU</li> <li>• DATASUBENTRO: 10/10/2018</li> </ul>
015074	C565 <ul style="list-style-type: none"> <li>• DENOMINAZIONE_IT: CESANO BOSCONI</li> <li>• IDPROVINCIA: 15</li> <li>• IDREGIONE: 03</li> <li>• IDPREFETTURA: MI</li> <li>• DATASUBENTRO: 10/10/2018</li> </ul>
034018	E438 <ul style="list-style-type: none"> <li>• DENOMINAZIONE_IT: LANGHIRANO</li> <li>• IDPROVINCIA: 34</li> <li>• IDREGIONE: 08</li> <li>• IDPREFETTURA: PR</li> <li>• DATASUBENTRO: 11/10/2018</li> </ul>
004008	A555 <ul style="list-style-type: none"> <li>• DENOMINAZIONE_IT: BAGNASCO</li> <li>• IDPROVINCIA: 4</li> <li>• IDREGIONE: 01</li> <li>• IDPREFETTURA: CN</li> <li>• DATASUBENTRO: 11/10/2018</li> </ul>
025071	M342 <ul style="list-style-type: none"> <li>• DENOMINAZIONE_IT: LONGARONE</li> <li>• IDPROVINCIA: 25</li> <li>• IDREGIONE: 05</li> <li>• IDPREFETTURA: BL</li> <li>• DATASUBENTRO: 11/10/2018</li> </ul>

Continua alla pagina successiva

Tabella 10.6 – continua dalla pagina precedente

CODISTAT	CODCATASTALE
001020	A607 <ul style="list-style-type: none"> <li>• DENOMINAZIONE_IT: BANCHETTE</li> <li>• IDPROVINCIA: 1</li> <li>• IDREGIONE: 01</li> <li>• IDPREFETTURA: TO</li> <li>• DATASUBENTRO: 11/10/2018</li> </ul>
001179	G330 <ul style="list-style-type: none"> <li>• DENOMINAZIONE_IT: PARELLA</li> <li>• IDPROVINCIA: 1</li> <li>• IDREGIONE: 01</li> <li>• IDPREFETTURA: TO</li> <li>• DATASUBENTRO: 11/10/2018</li> </ul>
080062	G905 <ul style="list-style-type: none"> <li>• DENOMINAZIONE_IT: PORTIGLIOLA</li> <li>• IDPROVINCIA: 80</li> <li>• IDREGIONE: 18</li> <li>• IDPREFETTURA: RC</li> <li>• DATASUBENTRO: 11/10/2018</li> </ul>
017061	C948 <ul style="list-style-type: none"> <li>• DENOMINAZIONE_IT: CONCESIO</li> <li>• IDPROVINCIA: 17</li> <li>• IDREGIONE: 03</li> <li>• IDPREFETTURA: BS</li> <li>• DATASUBENTRO: 11/10/2018</li> </ul>
040043	I310 <ul style="list-style-type: none"> <li>• DENOMINAZIONE_IT: SANTA SOFIA</li> <li>• IDPROVINCIA: 40</li> <li>• IDREGIONE: 08</li> <li>• IDPREFETTURA: FC</li> <li>• DATASUBENTRO: 11/10/2018</li> </ul>
020030	E897 <ul style="list-style-type: none"> <li>• DENOMINAZIONE_IT: MANTOVA</li> <li>• IDPROVINCIA: 20</li> <li>• IDREGIONE: 03</li> <li>• IDPREFETTURA: MN</li> <li>• DATASUBENTRO: 11/10/2018</li> </ul>
001268	I969 <ul style="list-style-type: none"> <li>• DENOMINAZIONE_IT: STRAMBINELLO</li> <li>• IDPROVINCIA: 1</li> <li>• IDREGIONE: 01</li> <li>• IDPREFETTURA: TO</li> <li>• DATASUBENTRO: 11/10/2018</li> </ul>

Continua alla pagina successiva

Tabella 10.6 – continua dalla pagina precedente

CODISTAT	CODCATASTALE
016155	G249 <ul style="list-style-type: none"> <li>• DENOMINAZIONE_IT: PALADINA</li> <li>• IDPROVINCIA: 16</li> <li>• IDREGIONE: 03</li> <li>• IDPREFETTURA: BG</li> <li>• DATASUBENTRO: 11/10/2018</li> </ul>
022202	L211 <ul style="list-style-type: none"> <li>• DENOMINAZIONE_IT: TORCEGNO</li> <li>• IDPROVINCIA: 22</li> <li>• IDREGIONE: 04</li> <li>• IDPREFETTURA: TN</li> <li>• DATASUBENTRO: 11/10/2018</li> </ul>
098028	E127 <ul style="list-style-type: none"> <li>• DENOMINAZIONE_IT: GRAFFIGNANA</li> <li>• IDPROVINCIA: 98</li> <li>• IDREGIONE: 03</li> <li>• IDPREFETTURA: LO</li> <li>• DATASUBENTRO: 11/10/2018</li> </ul>
108043	L434 <ul style="list-style-type: none"> <li>• DENOMINAZIONE_IT: TRIUGGIO</li> <li>• IDPROVINCIA: 108</li> <li>• IDREGIONE: 03</li> <li>• IDPREFETTURA: MB</li> <li>• DATASUBENTRO: 11/10/2018</li> </ul>
005018	B633 <ul style="list-style-type: none"> <li>• DENOMINAZIONE_IT: CANTARANA</li> <li>• IDPROVINCIA: 5</li> <li>• IDREGIONE: 01</li> <li>• IDPREFETTURA: AT</li> <li>• DATASUBENTRO: 12/10/2018</li> </ul>
047008	F025 <ul style="list-style-type: none"> <li>• DENOMINAZIONE_IT: MASSA E COZZILE</li> <li>• IDPROVINCIA: 47</li> <li>• IDREGIONE: 09</li> <li>• IDPREFETTURA: PT</li> <li>• DATASUBENTRO: 12/10/2018</li> </ul>
035032	H225 <ul style="list-style-type: none"> <li>• DENOMINAZIONE_IT: REGGIOLO</li> <li>• IDPROVINCIA: 35</li> <li>• IDREGIONE: 08</li> <li>• IDPREFETTURA: RE</li> <li>• DATASUBENTRO: 12/10/2018</li> </ul>

Continua alla pagina successiva

Tabella 10.6 – continua dalla pagina precedente

CODISTAT	CODCATASTALE
028063	G587 <ul style="list-style-type: none"> <li>• DENOMINAZIONE_IT: PIAZZOLA SUL BRENTA</li> <li>• IDPROVINCIA: 28</li> <li>• IDREGIONE: 05</li> <li>• IDPREFETTURA: PD</li> <li>• DATASUBENTRO: 12/10/2018</li> </ul>
022032	B389 <ul style="list-style-type: none"> <li>• DENOMINAZIONE_IT: CALCERANICA AL LAGO</li> <li>• IDPROVINCIA: 22</li> <li>• IDREGIONE: 04</li> <li>• IDPREFETTURA: TN</li> <li>• DATASUBENTRO: 12/10/2018</li> </ul>
007073	C282 <ul style="list-style-type: none"> <li>• DENOMINAZIONE_IT: VERRÈS</li> <li>• IDPROVINCIA: 7</li> <li>• IDREGIONE: 02</li> <li>• IDPREFETTURA: AO</li> <li>• DATASUBENTRO: 12/10/2018</li> </ul>
004234	L580 <ul style="list-style-type: none"> <li>• DENOMINAZIONE_IT: VALGRANA</li> <li>• IDPROVINCIA: 4</li> <li>• IDREGIONE: 01</li> <li>• IDPREFETTURA: CN</li> <li>• DATASUBENTRO: 15/10/2018</li> </ul>
006003	A182 <ul style="list-style-type: none"> <li>• DENOMINAZIONE_IT: ALESSANDRIA</li> <li>• IDPROVINCIA: 6</li> <li>• IDREGIONE: 01</li> <li>• IDPREFETTURA: AL</li> <li>• DATASUBENTRO: 15/10/2018</li> </ul>
017099	E841 <ul style="list-style-type: none"> <li>• DENOMINAZIONE_IT: MAIRANO</li> <li>• IDPROVINCIA: 17</li> <li>• IDREGIONE: 03</li> <li>• IDPREFETTURA: BS</li> <li>• DATASUBENTRO: 15/10/2018</li> </ul>
052031	I445 <ul style="list-style-type: none"> <li>• DENOMINAZIONE_IT: SARTEANO</li> <li>• IDPROVINCIA: 52</li> <li>• IDREGIONE: 09</li> <li>• IDPREFETTURA: SI</li> <li>• DATASUBENTRO: 15/10/2018</li> </ul>

Continua alla pagina successiva

Tabella 10.6 – continua dalla pagina precedente

CODISTAT	CODCATASTALE
017022	B054 <ul style="list-style-type: none"> <li>• DENOMINAZIONE_IT: BORNO</li> <li>• IDPROVINCIA: 17</li> <li>• IDREGIONE: 03</li> <li>• IDPREFETTURA: BS</li> <li>• DATASUBENTRO: 15/10/2018</li> </ul>
007019	C598 <ul style="list-style-type: none"> <li>• DENOMINAZIONE_IT: CHARVENSOD</li> <li>• IDPROVINCIA: 7</li> <li>• IDREGIONE: 02</li> <li>• IDPREFETTURA: AO</li> <li>• DATASUBENTRO: 15/10/2018</li> </ul>
007066	I442 <ul style="list-style-type: none"> <li>• DENOMINAZIONE_IT: SARRE</li> <li>• IDPROVINCIA: 7</li> <li>• IDREGIONE: 02</li> <li>• IDPREFETTURA: AO</li> <li>• DATASUBENTRO: 15/10/2018</li> </ul>
058038	D707 <ul style="list-style-type: none"> <li>• DENOMINAZIONE_IT: FORMELLO</li> <li>• IDPROVINCIA: 58</li> <li>• IDREGIONE: 12</li> <li>• IDPREFETTURA: RM</li> <li>• DATASUBENTRO: 15/10/2018</li> </ul>
108004	A376 <ul style="list-style-type: none"> <li>• DENOMINAZIONE_IT: ARCORE</li> <li>• IDPROVINCIA: 108</li> <li>• IDREGIONE: 03</li> <li>• IDPREFETTURA: MB</li> <li>• DATASUBENTRO: 15/10/2018</li> </ul>
025067	M124 <ul style="list-style-type: none"> <li>• DENOMINAZIONE_IT: VOLTAGO AGORDINO</li> <li>• IDPROVINCIA: 25</li> <li>• IDREGIONE: 05</li> <li>• IDPREFETTURA: BL</li> <li>• DATASUBENTRO: 15/10/2018</li> </ul>
004028	B101 <ul style="list-style-type: none"> <li>• DENOMINAZIONE_IT: BOVES</li> <li>• IDPROVINCIA: 4</li> <li>• IDREGIONE: 01</li> <li>• IDPREFETTURA: CN</li> <li>• DATASUBENTRO: 15/10/2018</li> </ul>

Continua alla pagina successiva

Tabella 10.6 – continua dalla pagina precedente

CODISTAT	CODCATASTALE
020054	H652 <ul style="list-style-type: none"> <li>• DENOMINAZIONE_IT: SABBIONETA</li> <li>• IDPROVINCIA: 20</li> <li>• IDREGIONE: 03</li> <li>• IDPREFETTURA: MN</li> <li>• DATASUBENTRO: 16/10/2018</li> </ul>
004075	D120 <ul style="list-style-type: none"> <li>• DENOMINAZIONE_IT: COSTIGLIOLE SALUZZO</li> <li>• IDPROVINCIA: 4</li> <li>• IDREGIONE: 01</li> <li>• IDPREFETTURA: CN</li> <li>• DATASUBENTRO: 16/10/2018</li> </ul>
005094	H451 <ul style="list-style-type: none"> <li>• DENOMINAZIONE_IT: ROCCAVERANO</li> <li>• IDPROVINCIA: 5</li> <li>• IDREGIONE: 01</li> <li>• IDPREFETTURA: AT</li> <li>• DATASUBENTRO: 16/10/2018</li> </ul>
025043	H327 <ul style="list-style-type: none"> <li>• DENOMINAZIONE_IT: RIVAMONTE AGORDINO</li> <li>• IDPROVINCIA: 25</li> <li>• IDREGIONE: 05</li> <li>• IDPREFETTURA: BL</li> <li>• DATASUBENTRO: 16/10/2018</li> </ul>
012058	D192 <ul style="list-style-type: none"> <li>• DENOMINAZIONE_IT: CUASSO AL MONTE</li> <li>• IDPROVINCIA: 12</li> <li>• IDREGIONE: 03</li> <li>• IDPREFETTURA: VA</li> <li>• DATASUBENTRO: 16/10/2018</li> </ul>
078015	A773 <ul style="list-style-type: none"> <li>• DENOMINAZIONE_IT: BELVEDERE MARITTIMO</li> <li>• IDPROVINCIA: 78</li> <li>• IDREGIONE: 18</li> <li>• IDPREFETTURA: CS</li> <li>• DATASUBENTRO: 16/10/2018</li> </ul>

Continua alla pagina successiva



Tabella 10.6 – continua dalla pagina precedente

CODISTAT	CODCATASTALE
038007	C980 <ul style="list-style-type: none"> <li>• DENOMINAZIONE_IT: COPPARO</li> <li>• IDPROVINCIA: 38</li> <li>• IDREGIONE: 08</li> <li>• IDPREFETTURA: FE</li> <li>• DATASUBENTRO: 16/10/2018</li> </ul>
108023	D286 <ul style="list-style-type: none"> <li>• DENOMINAZIONE_IT: DESIO</li> <li>• IDPROVINCIA: 108</li> <li>• IDREGIONE: 03</li> <li>• IDPREFETTURA: MB</li> <li>• DATASUBENTRO: 16/10/2018</li> </ul>
025025	E113 <ul style="list-style-type: none"> <li>• DENOMINAZIONE_IT: GOSALDO</li> <li>• IDPROVINCIA: 25</li> <li>• IDREGIONE: 05</li> <li>• IDPREFETTURA: BL</li> <li>• DATASUBENTRO: 16/10/2018</li> </ul>
007034	E273 <ul style="list-style-type: none"> <li>• DENOMINAZIONE_IT: HÔNE</li> <li>• IDPROVINCIA: 7</li> <li>• IDREGIONE: 02</li> <li>• IDPREFETTURA: AO</li> <li>• DATASUBENTRO: 16/10/2018</li> </ul>
007023	D338 <ul style="list-style-type: none"> <li>• DENOMINAZIONE_IT: DONNAS</li> <li>• IDPROVINCIA: 7</li> <li>• IDREGIONE: 02</li> <li>• IDPREFETTURA: AO</li> <li>• DATASUBENTRO: 16/10/2018</li> </ul>
080053	D746 <ul style="list-style-type: none"> <li>• DENOMINAZIONE_IT: MONTEBELLO JONICO</li> <li>• IDPROVINCIA: 80</li> <li>• IDREGIONE: 18</li> <li>• IDPREFETTURA: RC</li> <li>• DATASUBENTRO: 16/10/2018</li> </ul>
016113	E006 <ul style="list-style-type: none"> <li>• DENOMINAZIONE_IT: GHISALBA</li> <li>• IDPROVINCIA: 16</li> <li>• IDREGIONE: 03</li> <li>• IDPREFETTURA: BG</li> <li>• DATASUBENTRO: 16/10/2018</li> </ul>

Continua alla pagina successiva

Tabella 10.6 – continua dalla pagina precedente

CODISTAT	CODCATASTALE
038008	D548 <ul style="list-style-type: none"> <li>• DENOMINAZIONE_IT: FERRARA</li> <li>• IDPROVINCIA: 38</li> <li>• IDREGIONE: 08</li> <li>• IDPREFETTURA: FE</li> <li>• DATASUBENTRO: 16/10/2018</li> </ul>
028026	B848 <ul style="list-style-type: none"> <li>• DENOMINAZIONE_IT: CARTURA</li> <li>• IDPROVINCIA: 28</li> <li>• IDREGIONE: 05</li> <li>• IDPREFETTURA: PD</li> <li>• DATASUBENTRO: 16/10/2018</li> </ul>
015236	L773 <ul style="list-style-type: none"> <li>• DENOMINAZIONE_IT: VERNATE</li> <li>• IDPROVINCIA: 15</li> <li>• IDREGIONE: 03</li> <li>• IDPREFETTURA: MI</li> <li>• DATASUBENTRO: 17/10/2018</li> </ul>
096023	D219 <ul style="list-style-type: none"> <li>• DENOMINAZIONE_IT: CURINO</li> <li>• IDPROVINCIA: 96</li> <li>• IDREGIONE: 01</li> <li>• IDPREFETTURA: BI</li> <li>• DATASUBENTRO: 17/10/2018</li> </ul>
101005	B968 <ul style="list-style-type: none"> <li>• DENOMINAZIONE_IT: CASTELSIANO</li> <li>• IDPROVINCIA: 101</li> <li>• IDREGIONE: 18</li> <li>• IDPREFETTURA: KR</li> <li>• DATASUBENTRO: 17/10/2018</li> </ul>
007012	B230 <ul style="list-style-type: none"> <li>• DENOMINAZIONE_IT: BRUSSON</li> <li>• IDPROVINCIA: 7</li> <li>• IDREGIONE: 02</li> <li>• IDPREFETTURA: AO</li> <li>• DATASUBENTRO: 17/10/2018</li> </ul>
019057	E983 <ul style="list-style-type: none"> <li>• DENOMINAZIONE_IT: MARTIGNANA DI PO</li> <li>• IDPROVINCIA: 19</li> <li>• IDREGIONE: 03</li> <li>• IDPREFETTURA: CR</li> <li>• DATASUBENTRO: 17/10/2018</li> </ul>

Continua alla pagina successiva

Tabella 10.6 – continua dalla pagina precedente

CODISTAT	CODCATASTALE
006191	M388 <ul style="list-style-type: none"> <li>• DENOMINAZIONE_IT: CASSANO SPINOLA</li> <li>• IDPROVINCIA: 6</li> <li>• IDREGIONE: 01</li> <li>• IDPREFETTURA: AL</li> <li>• DATASUBENTRO: 17/10/2018</li> </ul>
034039	L183 <ul style="list-style-type: none"> <li>• DENOMINAZIONE_IT: TIZZANO VAL PARMA</li> <li>• IDPROVINCIA: 34</li> <li>• IDREGIONE: 08</li> <li>• IDPREFETTURA: PR</li> <li>• DATASUBENTRO: 17/10/2018</li> </ul>
007013	C593 <ul style="list-style-type: none"> <li>• DENOMINAZIONE_IT: CHALLAND-SAINT-ANSELME</li> <li>• IDPROVINCIA: 7</li> <li>• IDREGIONE: 02</li> <li>• IDPREFETTURA: AO</li> <li>• DATASUBENTRO: 17/10/2018</li> </ul>
025027	E490 <ul style="list-style-type: none"> <li>• DENOMINAZIONE_IT: LA VALLE AGORDINA</li> <li>• IDPROVINCIA: 25</li> <li>• IDREGIONE: 05</li> <li>• IDPREFETTURA: BL</li> <li>• DATASUBENTRO: 17/10/2018</li> </ul>
084007	B427 <ul style="list-style-type: none"> <li>• DENOMINAZIONE_IT: CALTABELLOTTA</li> <li>• IDPROVINCIA: 84</li> <li>• IDREGIONE: 19</li> <li>• IDPREFETTURA: AG</li> <li>• DATASUBENTRO: 17/10/2018</li> </ul>
037040	F363 <ul style="list-style-type: none"> <li>• DENOMINAZIONE_IT: MONGHIDORO</li> <li>• IDPROVINCIA: 37</li> <li>• IDREGIONE: 08</li> <li>• IDPREFETTURA: BO</li> <li>• DATASUBENTRO: 17/10/2018</li> </ul>

Continua alla pagina successiva

Tabella 10.6 – continua dalla pagina precedente

CODISTAT	CODCATASTALE
007014	C594 <ul style="list-style-type: none"> <li>• DENOMINAZIONE_IT: CHALLAND-SAINT-VICTOR</li> <li>• IDPROVINCIA: 7</li> <li>• IDREGIONE: 02</li> <li>• IDPREFETTURA: AO</li> <li>• DATASUBENTRO: 17/10/2018</li> </ul>
059008	D708 <ul style="list-style-type: none"> <li>• DENOMINAZIONE_IT: FORMIA</li> <li>• IDPROVINCIA: 59</li> <li>• IDREGIONE: 12</li> <li>• IDPREFETTURA: LT</li> <li>• DATASUBENTRO: 17/10/2018</li> </ul>
076084	H730 <ul style="list-style-type: none"> <li>• DENOMINAZIONE_IT: SAVOIA DI LUCANIA</li> <li>• IDPROVINCIA: 76</li> <li>• IDREGIONE: 17</li> <li>• IDPREFETTURA: PZ</li> <li>• DATASUBENTRO: 18/10/2018</li> </ul>
001190	G672 <ul style="list-style-type: none"> <li>• DENOMINAZIONE_IT: PINASCA</li> <li>• IDPROVINCIA: 1</li> <li>• IDREGIONE: 01</li> <li>• IDPREFETTURA: TO</li> <li>• DATASUBENTRO: 18/10/2018</li> </ul>
007007	A094 <ul style="list-style-type: none"> <li>• DENOMINAZIONE_IT: AYAS</li> <li>• IDPROVINCIA: 7</li> <li>• IDREGIONE: 02</li> <li>• IDPREFETTURA: AO</li> <li>• DATASUBENTRO: 18/10/2018</li> </ul>
012040	C004 <ul style="list-style-type: none"> <li>• DENOMINAZIONE_IT: CASSANO MAGNAGO</li> <li>• IDPROVINCIA: 12</li> <li>• IDREGIONE: 03</li> <li>• IDPREFETTURA: VA</li> <li>• DATASUBENTRO: 18/10/2018</li> </ul>

Continua alla pagina successiva

Tabella 10.6 – continua dalla pagina precedente

CODISTAT	CODCATASTALE
026091	M048 <ul style="list-style-type: none"> <li>• DENOMINAZIONE_IT: VILLORBA</li> <li>• IDPROVINCIA: 26</li> <li>• IDREGIONE: 05</li> <li>• IDPREFETTURA: TV</li> <li>• DATASUBENTRO: 18/10/2018</li> </ul>
091071	G201 <ul style="list-style-type: none"> <li>• DENOMINAZIONE_IT: OVODDA</li> <li>• IDPROVINCIA: 91</li> <li>• IDREGIONE: 20</li> <li>• IDPREFETTURA: NU</li> <li>• DATASUBENTRO: 18/10/2018</li> </ul>
037047	G570 <ul style="list-style-type: none"> <li>• DENOMINAZIONE_IT: PIANORO</li> <li>• IDPROVINCIA: 37</li> <li>• IDREGIONE: 08</li> <li>• IDPREFETTURA: BO</li> <li>• DATASUBENTRO: 18/10/2018</li> </ul>
015201	I409 <ul style="list-style-type: none"> <li>• DENOMINAZIONE_IT: SAN VITTORE OLO- NA</li> <li>• IDPROVINCIA: 15</li> <li>• IDREGIONE: 03</li> <li>• IDPREFETTURA: MI</li> <li>• DATASUBENTRO: 19/10/2018</li> </ul>
007048	G459 <ul style="list-style-type: none"> <li>• DENOMINAZIONE_IT: PERLOZ</li> <li>• IDPROVINCIA: 7</li> <li>• IDREGIONE: 02</li> <li>• IDPREFETTURA: AO</li> <li>• DATASUBENTRO: 19/10/2018</li> </ul>
018160	L285 <ul style="list-style-type: none"> <li>• DENOMINAZIONE_IT: TORREVECCHIA PIA</li> <li>• IDPROVINCIA: 18</li> <li>• IDREGIONE: 03</li> <li>• IDPREFETTURA: PV</li> <li>• DATASUBENTRO: 19/10/2018</li> </ul>

Continua alla pagina successiva

Tabella 10.6 – continua dalla pagina precedente

CODISTAT	CODCATASTALE
001240	H847 <ul style="list-style-type: none"> <li>• DENOMINAZIONE_IT: SAN FRANCESCO AL CAMPO</li> <li>• IDPROVINCIA: 1</li> <li>• IDREGIONE: 01</li> <li>• IDPREFETTURA: TO</li> <li>• DATASUBENTRO: 19/10/2018</li> </ul>
098009	B899 <ul style="list-style-type: none"> <li>• DENOMINAZIONE_IT: CASALMAIOCCO</li> <li>• IDPROVINCIA: 98</li> <li>• IDREGIONE: 03</li> <li>• IDPREFETTURA: LO</li> <li>• DATASUBENTRO: 19/10/2018</li> </ul>
035011	B825 <ul style="list-style-type: none"> <li>• DENOMINAZIONE_IT: CARPINETI</li> <li>• IDPROVINCIA: 35</li> <li>• IDREGIONE: 08</li> <li>• IDPREFETTURA: RE</li> <li>• DATASUBENTRO: 19/10/2018</li> </ul>
007052	G854 <ul style="list-style-type: none"> <li>• DENOMINAZIONE_IT: PONT-SAINT-MARTIN</li> <li>• IDPROVINCIA: 7</li> <li>• IDREGIONE: 02</li> <li>• IDPREFETTURA: AO</li> <li>• DATASUBENTRO: 19/10/2018</li> </ul>
111071	I294 <ul style="list-style-type: none"> <li>• DENOMINAZIONE_IT: SANT'ANTIOCO</li> <li>• IDPROVINCIA: 112</li> <li>• IDREGIONE: 20</li> <li>• IDPREFETTURA: CA</li> <li>• DATASUBENTRO: 19/10/2018</li> </ul>
015194	H884 <ul style="list-style-type: none"> <li>• DENOMINAZIONE_IT: SAN GIORGIO SU LEGNANO</li> <li>• IDPROVINCIA: 15</li> <li>• IDREGIONE: 03</li> <li>• IDPREFETTURA: MI</li> <li>• DATASUBENTRO: 22/10/2018</li> </ul>

Continua alla pagina successiva

Tabella 10.6 – continua dalla pagina precedente

CODISTAT	CODCATASTALE
002048	D132 <ul style="list-style-type: none"> <li>• DENOMINAZIONE_IT: CRAVAGLIANA</li> <li>• IDPROVINCIA: 2</li> <li>• IDREGIONE: 01</li> <li>• IDPREFETTURA: VC</li> <li>• DATASUBENTRO: 22/10/2018</li> </ul>
050015	E250 <ul style="list-style-type: none"> <li>• DENOMINAZIONE_IT: GUARDISTALLO</li> <li>• IDPROVINCIA: 50</li> <li>• IDREGIONE: 09</li> <li>• IDPREFETTURA: PI</li> <li>• DATASUBENTRO: 22/10/2018</li> </ul>
007029	D839 <ul style="list-style-type: none"> <li>• DENOMINAZIONE_IT: GABY</li> <li>• IDPROVINCIA: 7</li> <li>• IDREGIONE: 02</li> <li>• IDPREFETTURA: AO</li> <li>• DATASUBENTRO: 22/10/2018</li> </ul>
007032	E167 <ul style="list-style-type: none"> <li>• DENOMINAZIONE_IT: GRESSONEY-LA-TRINITÉ</li> <li>• IDPROVINCIA: 7</li> <li>• IDREGIONE: 02</li> <li>• IDPREFETTURA: AO</li> <li>• DATASUBENTRO: 22/10/2018</li> </ul>
020061	I632 <ul style="list-style-type: none"> <li>• DENOMINAZIONE_IT: SERMIDE E FELONICA</li> <li>• IDPROVINCIA: 20</li> <li>• IDREGIONE: 03</li> <li>• IDPREFETTURA: MN</li> <li>• DATASUBENTRO: 22/10/2018</li> </ul>
080070	H013 <ul style="list-style-type: none"> <li>• DENOMINAZIONE_IT: SAMO</li> <li>• IDPROVINCIA: 80</li> <li>• IDREGIONE: 18</li> <li>• IDPREFETTURA: RC</li> <li>• DATASUBENTRO: 22/10/2018</li> </ul>
034031	H682 <ul style="list-style-type: none"> <li>• DENOMINAZIONE_IT: SALA BAGANZA</li> <li>• IDPROVINCIA: 34</li> <li>• IDREGIONE: 08</li> <li>• IDPREFETTURA: PR</li> <li>• DATASUBENTRO: 22/10/2018</li> </ul>

Continua alla pagina successiva

Tabella 10.6 – continua dalla pagina precedente

CODISTAT	CODCATATALE
035044	L831 <ul style="list-style-type: none"> <li>• DENOMINAZIONE_IT: VIANO</li> <li>• IDPROVINCIA: 35</li> <li>• IDREGIONE: 08</li> <li>• IDPREFETTURA: RE</li> <li>• DATASUBENTRO: 22/10/2018</li> </ul>
050001	A864 <ul style="list-style-type: none"> <li>• DENOMINAZIONE_IT: BIENTINA</li> <li>• IDPROVINCIA: 50</li> <li>• IDREGIONE: 09</li> <li>• IDPREFETTURA: PI</li> <li>• DATASUBENTRO: 22/10/2018</li> </ul>
020047	H143 <ul style="list-style-type: none"> <li>• DENOMINAZIONE_IT: QUISTELLO</li> <li>• IDPROVINCIA: 20</li> <li>• IDREGIONE: 03</li> <li>• IDPREFETTURA: MN</li> <li>• DATASUBENTRO: 22/10/2018</li> </ul>
111014	D323 <ul style="list-style-type: none"> <li>• DENOMINAZIONE_IT: DOLIANOVA</li> <li>• IDPROVINCIA: 112</li> <li>• IDREGIONE: 20</li> <li>• IDPREFETTURA: CA</li> <li>• DATASUBENTRO: 22/10/2018</li> </ul>
025014	C872 <ul style="list-style-type: none"> <li>• DENOMINAZIONE_IT: COLLE SANTA LUCIA</li> <li>• IDPROVINCIA: 25</li> <li>• IDREGIONE: 05</li> <li>• IDPREFETTURA: BL</li> <li>• DATASUBENTRO: 22/10/2018</li> </ul>
016217	L276 <ul style="list-style-type: none"> <li>• DENOMINAZIONE_IT: TORRE PALLAVICINA</li> <li>• IDPROVINCIA: 16</li> <li>• IDREGIONE: 03</li> <li>• IDPREFETTURA: BG</li> <li>• DATASUBENTRO: 22/10/2018</li> </ul>
037002	A392 <ul style="list-style-type: none"> <li>• DENOMINAZIONE_IT: ARGELATO</li> <li>• IDPROVINCIA: 37</li> <li>• IDREGIONE: 08</li> <li>• IDPREFETTURA: BO</li> <li>• DATASUBENTRO: 22/10/2018</li> </ul>

Continua alla pagina successiva



Tabella 10.6 – continua dalla pagina precedente

CODISTAT	CODCATASTALE
016111	D952 <ul style="list-style-type: none"> <li>• DENOMINAZIONE_IT: GAZZANIGA</li> <li>• IDPROVINCIA: 16</li> <li>• IDREGIONE: 03</li> <li>• IDPREFETTURA: BG</li> <li>• DATASUBENTRO: 22/10/2018</li> </ul>
004217	I512 <ul style="list-style-type: none"> <li>• DENOMINAZIONE_IT: SCARNAFIGI</li> <li>• IDPROVINCIA: 4</li> <li>• IDREGIONE: 01</li> <li>• IDPREFETTURA: CN</li> <li>• DATASUBENTRO: 22/10/2018</li> </ul>
017116	F820 <ul style="list-style-type: none"> <li>• DENOMINAZIONE_IT: MUSCOLINE</li> <li>• IDPROVINCIA: 17</li> <li>• IDREGIONE: 03</li> <li>• IDPREFETTURA: BS</li> <li>• DATASUBENTRO: 23/10/2018</li> </ul>
007028	D666 <ul style="list-style-type: none"> <li>• DENOMINAZIONE_IT: FONTAINEMORE</li> <li>• IDPROVINCIA: 7</li> <li>• IDREGIONE: 02</li> <li>• IDPREFETTURA: AO</li> <li>• DATASUBENTRO: 23/10/2018</li> </ul>
026033	E071 <ul style="list-style-type: none"> <li>• DENOMINAZIONE_IT: GODEGA DI SANT'URBANO</li> <li>• IDPROVINCIA: 26</li> <li>• IDREGIONE: 05</li> <li>• IDPREFETTURA: TV</li> <li>• DATASUBENTRO: 23/10/2018</li> </ul>
098003	A919 <ul style="list-style-type: none"> <li>• DENOMINAZIONE_IT: BOFFALORA D'ADDA</li> <li>• IDPROVINCIA: 98</li> <li>• IDREGIONE: 03</li> <li>• IDPREFETTURA: LO</li> <li>• DATASUBENTRO: 23/10/2018</li> </ul>

Continua alla pagina successiva

Tabella 10.6 – continua dalla pagina precedente

CODISTAT	CODCATASTALE
033024	E132 <ul style="list-style-type: none"> <li>• DENOMINAZIONE_IT: GRAGNANO TREBBIENSE</li> <li>• IDPROVINCIA: 33</li> <li>• IDREGIONE: 08</li> <li>• IDPREFETTURA: PC</li> <li>• DATASUBENTRO: 23/10/2018</li> </ul>
007042	E587 <ul style="list-style-type: none"> <li>• DENOMINAZIONE_IT: LILLIANES</li> <li>• IDPROVINCIA: 7</li> <li>• IDREGIONE: 02</li> <li>• IDPREFETTURA: AO</li> <li>• DATASUBENTRO: 23/10/2018</li> </ul>
029048	L939 <ul style="list-style-type: none"> <li>• DENOMINAZIONE_IT: VILLADOSE</li> <li>• IDPROVINCIA: 29</li> <li>• IDREGIONE: 05</li> <li>• IDPREFETTURA: RO</li> <li>• DATASUBENTRO: 23/10/2018</li> </ul>
058054	E900 <ul style="list-style-type: none"> <li>• DENOMINAZIONE_IT: MANZIANA</li> <li>• IDPROVINCIA: 58</li> <li>• IDREGIONE: 12</li> <li>• IDPREFETTURA: RM</li> <li>• DATASUBENTRO: 23/10/2018</li> </ul>
016160	G412 <ul style="list-style-type: none"> <li>• DENOMINAZIONE_IT: PEDRENGO</li> <li>• IDPROVINCIA: 16</li> <li>• IDREGIONE: 03</li> <li>• IDPREFETTURA: BG</li> <li>• DATASUBENTRO: 23/10/2018</li> </ul>
067021	D043 <ul style="list-style-type: none"> <li>• DENOMINAZIONE_IT: CORROPOLI</li> <li>• IDPROVINCIA: 67</li> <li>• IDREGIONE: 13</li> <li>• IDPREFETTURA: TE</li> <li>• DATASUBENTRO: 23/10/2018</li> </ul>
103062	I249 <ul style="list-style-type: none"> <li>• DENOMINAZIONE_IT: SANTA MARIA MAGGIORE</li> <li>• IDPROVINCIA: 103</li> <li>• IDREGIONE: 01</li> <li>• IDPREFETTURA: VB</li> <li>• DATASUBENTRO: 23/10/2018</li> </ul>

Continua alla pagina successiva

Tabella 10.6 – continua dalla pagina precedente

CODISTAT	CODCATASTALE
024096	I401 <ul style="list-style-type: none"> <li>• DENOMINAZIONE_IT: SAN VITO DI LEGUZZANO</li> <li>• IDPROVINCIA: 24</li> <li>• IDREGIONE: 05</li> <li>• IDPREFETTURA: VI</li> <li>• DATASUBENTRO: 24/10/2018</li> </ul>
016003	A129 <ul style="list-style-type: none"> <li>• DENOMINAZIONE_IT: ALBANO SANT'ALESSANDRO</li> <li>• IDPROVINCIA: 16</li> <li>• IDREGIONE: 03</li> <li>• IDPREFETTURA: BG</li> <li>• DATASUBENTRO: 24/10/2018</li> </ul>
098001	A004 <ul style="list-style-type: none"> <li>• DENOMINAZIONE_IT: ABBADIA CERRETO</li> <li>• IDPROVINCIA: 98</li> <li>• IDREGIONE: 03</li> <li>• IDPREFETTURA: LO</li> <li>• DATASUBENTRO: 24/10/2018</li> </ul>
001309	M060 <ul style="list-style-type: none"> <li>• DENOMINAZIONE_IT: VINOVO</li> <li>• IDPROVINCIA: 1</li> <li>• IDREGIONE: 01</li> <li>• IDPREFETTURA: TO</li> <li>• DATASUBENTRO: 24/10/2018</li> </ul>
005015	B425 <ul style="list-style-type: none"> <li>• DENOMINAZIONE_IT: CALOSSO</li> <li>• IDPROVINCIA: 5</li> <li>• IDREGIONE: 01</li> <li>• IDPREFETTURA: AT</li> <li>• DATASUBENTRO: 24/10/2018</li> </ul>
007044	F726 <ul style="list-style-type: none"> <li>• DENOMINAZIONE_IT: MORGEX</li> <li>• IDPROVINCIA: 7</li> <li>• IDREGIONE: 02</li> <li>• IDPREFETTURA: AO</li> <li>• DATASUBENTRO: 24/10/2018</li> </ul>
083067	G522 <ul style="list-style-type: none"> <li>• DENOMINAZIONE_IT: PETTINEO</li> <li>• IDPROVINCIA: 83</li> <li>• IDREGIONE: 19</li> <li>• IDPREFETTURA: ME</li> <li>• DATASUBENTRO: 24/10/2018</li> </ul>

Continua alla pagina successiva

Tabella 10.6 – continua dalla pagina precedente

CODISTAT	CODCATATALE
023089	L567 <ul style="list-style-type: none"> <li>• DENOMINAZIONE_IT: VALEGGIO SUL MINCIO</li> <li>• IDPROVINCIA: 23</li> <li>• IDREGIONE: 05</li> <li>• IDPREFETTURA: VR</li> <li>• DATASUBENTRO: 24/10/2018</li> </ul>
006114	F965 <ul style="list-style-type: none"> <li>• DENOMINAZIONE_IT: NOVI LIGURE</li> <li>• IDPROVINCIA: 6</li> <li>• IDREGIONE: 01</li> <li>• IDPREFETTURA: AL</li> <li>• DATASUBENTRO: 24/10/2018</li> </ul>
059026	I339 <ul style="list-style-type: none"> <li>• DENOMINAZIONE_IT: SANTI COSMA E DAMIANO</li> <li>• IDPROVINCIA: 59</li> <li>• IDREGIONE: 12</li> <li>• IDPREFETTURA: LT</li> <li>• DATASUBENTRO: 24/10/2018</li> </ul>
016063	C255 <ul style="list-style-type: none"> <li>• DENOMINAZIONE_IT: CASTEL ROZZONE</li> <li>• IDPROVINCIA: 16</li> <li>• IDREGIONE: 03</li> <li>• IDPREFETTURA: BG</li> <li>• DATASUBENTRO: 24/10/2018</li> </ul>
111065	I166 <ul style="list-style-type: none"> <li>• DENOMINAZIONE_IT: SAN SPERATE</li> <li>• IDPROVINCIA: 112</li> <li>• IDREGIONE: 20</li> <li>• IDPREFETTURA: CA</li> <li>• DATASUBENTRO: 24/10/2018</li> </ul>
007040	E458 <ul style="list-style-type: none"> <li>• DENOMINAZIONE_IT: LA SALLE</li> <li>• IDPROVINCIA: 7</li> <li>• IDREGIONE: 02</li> <li>• IDPREFETTURA: AO</li> <li>• DATASUBENTRO: 24/10/2018</li> </ul>
037042	F627 <ul style="list-style-type: none"> <li>• DENOMINAZIONE_IT: MONTE SAN PIETRO</li> <li>• IDPROVINCIA: 37</li> <li>• IDREGIONE: 08</li> <li>• IDPREFETTURA: BO</li> <li>• DATASUBENTRO: 24/10/2018</li> </ul>

Continua alla pagina successiva

Tabella 10.6 – continua dalla pagina precedente

CODISTAT	CODCATASTALE
039005	B982 <ul style="list-style-type: none"> <li>• DENOMINAZIONE_IT: CASOLA VALSENIO</li> <li>• IDPROVINCIA: 39</li> <li>• IDREGIONE: 08</li> <li>• IDPREFETTURA: RA</li> <li>• DATASUBENTRO: 25/10/2018</li> </ul>
006187	M077 <ul style="list-style-type: none"> <li>• DENOMINAZIONE_IT: VISIONE</li> <li>• IDPROVINCIA: 6</li> <li>• IDREGIONE: 01</li> <li>• IDPREFETTURA: AL</li> <li>• DATASUBENTRO: 25/10/2018</li> </ul>
013077	D041 <ul style="list-style-type: none"> <li>• DENOMINAZIONE_IT: CORRIDO</li> <li>• IDPROVINCIA: 13</li> <li>• IDREGIONE: 03</li> <li>• IDPREFETTURA: CO</li> <li>• DATASUBENTRO: 25/10/2018</li> </ul>
098024	D068 <ul style="list-style-type: none"> <li>• DENOMINAZIONE_IT: CORTE PALASIO</li> <li>• IDPROVINCIA: 98</li> <li>• IDREGIONE: 03</li> <li>• IDPREFETTURA: LO</li> <li>• DATASUBENTRO: 25/10/2018</li> </ul>
007041	E470 <ul style="list-style-type: none"> <li>• DENOMINAZIONE_IT: LA THUILE</li> <li>• IDPROVINCIA: 7</li> <li>• IDREGIONE: 02</li> <li>• IDPREFETTURA: AO</li> <li>• DATASUBENTRO: 25/10/2018</li> </ul>
098012	B958 <ul style="list-style-type: none"> <li>• DENOMINAZIONE_IT: CASELLE LURANI</li> <li>• IDPROVINCIA: 98</li> <li>• IDREGIONE: 03</li> <li>• IDPREFETTURA: LO</li> <li>• DATASUBENTRO: 25/10/2018</li> </ul>
039016	H642 <ul style="list-style-type: none"> <li>• DENOMINAZIONE_IT: RUSSI</li> <li>• IDPROVINCIA: 39</li> <li>• IDREGIONE: 08</li> <li>• IDPREFETTURA: RA</li> <li>• DATASUBENTRO: 25/10/2018</li> </ul>

Continua alla pagina successiva

Tabella 10.6 – continua dalla pagina precedente

CODISTAT	CODCATASTALE
001121	E301 <ul style="list-style-type: none"> <li>• DENOMINAZIONE_IT: INGRIA</li> <li>• IDPROVINCIA: 1</li> <li>• IDREGIONE: 01</li> <li>• IDPREFETTURA: TO</li> <li>• DATASUBENTRO: 25/10/2018</li> </ul>
026051	F999 <ul style="list-style-type: none"> <li>• DENOMINAZIONE_IT: ODERZO</li> <li>• IDPROVINCIA: 26</li> <li>• IDREGIONE: 05</li> <li>• IDPREFETTURA: TV</li> <li>• DATASUBENTRO: 25/10/2018</li> </ul>
015113	E313 <ul style="list-style-type: none"> <li>• DENOMINAZIONE_IT: INVERUNO</li> <li>• IDPROVINCIA: 15</li> <li>• IDREGIONE: 03</li> <li>• IDPREFETTURA: MI</li> <li>• DATASUBENTRO: 25/10/2018</li> </ul>
081022	G319 <ul style="list-style-type: none"> <li>• DENOMINAZIONE_IT: VALDERICE</li> <li>• IDPROVINCIA: 81</li> <li>• IDREGIONE: 19</li> <li>• IDPREFETTURA: TP</li> <li>• DATASUBENTRO: 25/10/2018</li> </ul>
022156	H528 <ul style="list-style-type: none"> <li>• DENOMINAZIONE_IT: RONCEGNO TERME</li> <li>• IDPROVINCIA: 22</li> <li>• IDREGIONE: 04</li> <li>• IDPREFETTURA: TN</li> <li>• DATASUBENTRO: 25/10/2018</li> </ul>
004018	A774 <ul style="list-style-type: none"> <li>• DENOMINAZIONE_IT: BELVEDERE LANGHE</li> <li>• IDPROVINCIA: 4</li> <li>• IDREGIONE: 01</li> <li>• IDPREFETTURA: CN</li> <li>• DATASUBENTRO: 26/10/2018</li> </ul>
043053	L191 <ul style="list-style-type: none"> <li>• DENOMINAZIONE_IT: TOLENTINO</li> <li>• IDPROVINCIA: 43</li> <li>• IDREGIONE: 11</li> <li>• IDPREFETTURA: MC</li> <li>• DATASUBENTRO: 26/10/2018</li> </ul>

Continua alla pagina successiva

Tabella 10.6 – continua dalla pagina precedente

CODISTAT	CODCATASTALE
007064	H675 <ul style="list-style-type: none"> <li>• DENOMINAZIONE_IT: SAINT-RHÉMY-EN-BOSSÉS</li> <li>• IDPROVINCIA: 7</li> <li>• IDREGIONE: 02</li> <li>• IDPREFETTURA: AO</li> <li>• DATASUBENTRO: 26/10/2018</li> </ul>
081002	B288 <ul style="list-style-type: none"> <li>• DENOMINAZIONE_IT: BUSETO PALIZZOLO</li> <li>• IDPROVINCIA: 81</li> <li>• IDREGIONE: 19</li> <li>• IDPREFETTURA: TP</li> <li>• DATASUBENTRO: 26/10/2018</li> </ul>
013062	C381 <ul style="list-style-type: none"> <li>• DENOMINAZIONE_IT: CAVARGNA</li> <li>• IDPROVINCIA: 13</li> <li>• IDREGIONE: 03</li> <li>• IDPREFETTURA: CO</li> <li>• DATASUBENTRO: 26/10/2018</li> </ul>
082062	H428 <ul style="list-style-type: none"> <li>• DENOMINAZIONE_IT: ROCCAPALUMBA</li> <li>• IDPROVINCIA: 82</li> <li>• IDREGIONE: 19</li> <li>• IDPREFETTURA: PA</li> <li>• DATASUBENTRO: 26/10/2018</li> </ul>
035038	I123 <ul style="list-style-type: none"> <li>• DENOMINAZIONE_IT: SAN POLO D'ENZA</li> <li>• IDPROVINCIA: 35</li> <li>• IDREGIONE: 08</li> <li>• IDPREFETTURA: RE</li> <li>• DATASUBENTRO: 26/10/2018</li> </ul>
001079	C629 <ul style="list-style-type: none"> <li>• DENOMINAZIONE_IT: CHIESANUOVA</li> <li>• IDPROVINCIA: 1</li> <li>• IDREGIONE: 01</li> <li>• IDPREFETTURA: TO</li> <li>• DATASUBENTRO: 26/10/2018</li> </ul>
058034	C858 <ul style="list-style-type: none"> <li>• DENOMINAZIONE_IT: COLLEFERRO</li> <li>• IDPROVINCIA: 58</li> <li>• IDREGIONE: 12</li> <li>• IDPREFETTURA: RM</li> <li>• DATASUBENTRO: 26/10/2018</li> </ul>

Continua alla pagina successiva

Tabella 10.6 – continua dalla pagina precedente

CODISTAT	CODCATASTALE
020045	G917 <ul style="list-style-type: none"> <li>• DENOMINAZIONE_IT: PORTO MANTOVANO</li> <li>• IDPROVINCIA: 20</li> <li>• IDREGIONE: 03</li> <li>• IDPREFETTURA: MN</li> <li>• DATASUBENTRO: 29/10/2018</li> </ul>
004116	E894 <ul style="list-style-type: none"> <li>• DENOMINAZIONE_IT: MANTA</li> <li>• IDPROVINCIA: 4</li> <li>• IDREGIONE: 01</li> <li>• IDPREFETTURA: CN</li> <li>• DATASUBENTRO: 29/10/2018</li> </ul>
026021	C957 <ul style="list-style-type: none"> <li>• DENOMINAZIONE_IT: CONEGLIANO</li> <li>• IDPROVINCIA: 26</li> <li>• IDREGIONE: 05</li> <li>• IDPREFETTURA: TV</li> <li>• DATASUBENTRO: 29/10/2018</li> </ul>
098025	D159 <ul style="list-style-type: none"> <li>• DENOMINAZIONE_IT: CRESPIATICA</li> <li>• IDPROVINCIA: 98</li> <li>• IDREGIONE: 03</li> <li>• IDPREFETTURA: LO</li> <li>• DATASUBENTRO: 29/10/2018</li> </ul>
050034	I217 <ul style="list-style-type: none"> <li>• DENOMINAZIONE_IT: SANTA LUCE</li> <li>• IDPROVINCIA: 50</li> <li>• IDREGIONE: 09</li> <li>• IDPREFETTURA: PI</li> <li>• DATASUBENTRO: 29/10/2018</li> </ul>
081021	L331 <ul style="list-style-type: none"> <li>• DENOMINAZIONE_IT: TRAPANI</li> <li>• IDPROVINCIA: 81</li> <li>• IDREGIONE: 19</li> <li>• IDPREFETTURA: TP</li> <li>• DATASUBENTRO: 29/10/2018</li> </ul>
050032	I046 <ul style="list-style-type: none"> <li>• DENOMINAZIONE_IT: SAN MINIATO</li> <li>• IDPROVINCIA: 50</li> <li>• IDREGIONE: 09</li> <li>• IDPREFETTURA: PI</li> <li>• DATASUBENTRO: 29/10/2018</li> </ul>

Continua alla pagina successiva



Tabella 10.6 – continua dalla pagina precedente

CODISTAT	CODCATASTALE
001007	A221 <ul style="list-style-type: none"> <li>• DENOMINAZIONE_IT: ALPETTE</li> <li>• IDPROVINCIA: 1</li> <li>• IDREGIONE: 01</li> <li>• IDPREFETTURA: TO</li> <li>• DATASUBENTRO: 29/10/2018</li> </ul>
007063	H674 <ul style="list-style-type: none"> <li>• DENOMINAZIONE_IT: SAINT-PIERRE</li> <li>• IDPROVINCIA: 7</li> <li>• IDREGIONE: 02</li> <li>• IDPREFETTURA: AO</li> <li>• DATASUBENTRO: 29/10/2018</li> </ul>
019065	G222 <ul style="list-style-type: none"> <li>• DENOMINAZIONE_IT: PADERNO PONCHIELLI</li> <li>• IDPROVINCIA: 19</li> <li>• IDREGIONE: 03</li> <li>• IDPREFETTURA: CR</li> <li>• DATASUBENTRO: 29/10/2018</li> </ul>
025060	L040 <ul style="list-style-type: none"> <li>• DENOMINAZIONE_IT: TAMBRE</li> <li>• IDPROVINCIA: 25</li> <li>• IDREGIONE: 05</li> <li>• IDPREFETTURA: BL</li> <li>• DATASUBENTRO: 29/10/2018</li> </ul>
110004	B619 <ul style="list-style-type: none"> <li>• DENOMINAZIONE_IT: CANOSA DI PUGLIA</li> <li>• IDPROVINCIA: 110</li> <li>• IDREGIONE: 16</li> <li>• IDPREFETTURA: BT</li> <li>• DATASUBENTRO: 29/10/2018</li> </ul>
004200	H704 <ul style="list-style-type: none"> <li>• DENOMINAZIONE_IT: SALE SAN GIOVANNI</li> <li>• IDPROVINCIA: 4</li> <li>• IDREGIONE: 01</li> <li>• IDPREFETTURA: CN</li> <li>• DATASUBENTRO: 29/10/2018</li> </ul>
053022	I187 <ul style="list-style-type: none"> <li>• DENOMINAZIONE_IT: SANTA FIORA</li> <li>• IDPROVINCIA: 53</li> <li>• IDREGIONE: 09</li> <li>• IDPREFETTURA: GR</li> <li>• DATASUBENTRO: 29/10/2018</li> </ul>

Continua alla pagina successiva

Tabella 10.6 – continua dalla pagina precedente

CODISTAT	CODCATASTALE
080076	I132 <ul style="list-style-type: none"> <li>• DENOMINAZIONE_IT: SAN PROCOPIO</li> <li>• IDPROVINCIA: 80</li> <li>• IDREGIONE: 18</li> <li>• IDPREFETTURA: RC</li> <li>• DATASUBENTRO: 29/10/2018</li> </ul>
091028	D947 <ul style="list-style-type: none"> <li>• DENOMINAZIONE_IT: GAVOI</li> <li>• IDPROVINCIA: 91</li> <li>• IDREGIONE: 20</li> <li>• IDPREFETTURA: NU</li> <li>• DATASUBENTRO: 29/10/2018</li> </ul>
015206	I602 <ul style="list-style-type: none"> <li>• DENOMINAZIONE_IT: SENAGO</li> <li>• IDPROVINCIA: 15</li> <li>• IDREGIONE: 03</li> <li>• IDPREFETTURA: MI</li> <li>• DATASUBENTRO: 30/10/2018</li> </ul>
033021	D611 <ul style="list-style-type: none"> <li>• DENOMINAZIONE_IT: FIORENZUOLA D'ARDA</li> <li>• IDPROVINCIA: 33</li> <li>• IDREGIONE: 08</li> <li>• IDPREFETTURA: PC</li> <li>• DATASUBENTRO: 30/10/2018</li> </ul>
007020	C294 <ul style="list-style-type: none"> <li>• DENOMINAZIONE_IT: CHÂTILLON</li> <li>• IDPROVINCIA: 7</li> <li>• IDREGIONE: 02</li> <li>• IDPREFETTURA: AO</li> <li>• DATASUBENTRO: 30/10/2018</li> </ul>
073005	D463 <ul style="list-style-type: none"> <li>• DENOMINAZIONE_IT: FAGGIANO</li> <li>• IDPROVINCIA: 73</li> <li>• IDREGIONE: 16</li> <li>• IDPREFETTURA: TA</li> <li>• DATASUBENTRO: 30/10/2018</li> </ul>
001024	A734 <ul style="list-style-type: none"> <li>• DENOMINAZIONE_IT: BEINASCO</li> <li>• IDPROVINCIA: 1</li> <li>• IDREGIONE: 01</li> <li>• IDPREFETTURA: TO</li> <li>• DATASUBENTRO: 30/10/2018</li> </ul>

Continua alla pagina successiva

Tabella 10.6 – continua dalla pagina precedente

CODISTAT	CODCATASTALE
007065	H676 <ul style="list-style-type: none"> <li>• DENOMINAZIONE_IT: SAINT-VINCENT</li> <li>• IDPROVINCIA: 7</li> <li>• IDREGIONE: 02</li> <li>• IDPREFETTURA: AO</li> <li>• DATASUBENTRO: 30/10/2018</li> </ul>
059004	C104 <ul style="list-style-type: none"> <li>• DENOMINAZIONE_IT: CASTELFORTE</li> <li>• IDPROVINCIA: 59</li> <li>• IDREGIONE: 12</li> <li>• IDPREFETTURA: LT</li> <li>• DATASUBENTRO: 30/10/2018</li> </ul>
013204	H760 <ul style="list-style-type: none"> <li>• DENOMINAZIONE_IT: SAN BARTOLOMEO VAL CAVARGNA</li> <li>• IDPROVINCIA: 13</li> <li>• IDREGIONE: 03</li> <li>• IDPREFETTURA: CO</li> <li>• DATASUBENTRO: 30/10/2018</li> </ul>
017138	G407 <ul style="list-style-type: none"> <li>• DENOMINAZIONE_IT: SAN PAOLO</li> <li>• IDPROVINCIA: 17</li> <li>• IDREGIONE: 03</li> <li>• IDPREFETTURA: BS</li> <li>• DATASUBENTRO: 30/10/2018</li> </ul>
024086	H512 <ul style="list-style-type: none"> <li>• DENOMINAZIONE_IT: ROMANO D'EZZELINO</li> <li>• IDPROVINCIA: 24</li> <li>• IDREGIONE: 05</li> <li>• IDPREFETTURA: VI</li> <li>• DATASUBENTRO: 30/10/2018</li> </ul>
007047	G012 <ul style="list-style-type: none"> <li>• DENOMINAZIONE_IT: OYACE</li> <li>• IDPROVINCIA: 7</li> <li>• IDREGIONE: 02</li> <li>• IDPREFETTURA: AO</li> <li>• DATASUBENTRO: 31/10/2018</li> </ul>

Continua alla pagina successiva

Tabella 10.6 – continua dalla pagina precedente

CODISTAT	CODCATASTALE
013207	I051 <ul style="list-style-type: none"> <li>• DENOMINAZIONE_IT: SAN NAZZARO VAL CAVARGNA</li> <li>• IDPROVINCIA: 13</li> <li>• IDREGIONE: 03</li> <li>• IDPREFETTURA: CO</li> <li>• DATASUBENTRO: 31/10/2018</li> </ul>
024118	M032 <ul style="list-style-type: none"> <li>• DENOMINAZIONE_IT: VILLAVERLA</li> <li>• IDPROVINCIA: 24</li> <li>• IDREGIONE: 05</li> <li>• IDPREFETTURA: VI</li> <li>• DATASUBENTRO: 31/10/2018</li> </ul>
020055	H771 <ul style="list-style-type: none"> <li>• DENOMINAZIONE_IT: SAN BENEDETTO PO</li> <li>• IDPROVINCIA: 20</li> <li>• IDREGIONE: 03</li> <li>• IDPREFETTURA: MN</li> <li>• DATASUBENTRO: 31/10/2018</li> </ul>
108016	B798 <ul style="list-style-type: none"> <li>• DENOMINAZIONE_IT: CARNATE</li> <li>• IDPROVINCIA: 108</li> <li>• IDREGIONE: 03</li> <li>• IDPREFETTURA: MB</li> <li>• DATASUBENTRO: 31/10/2018</li> </ul>
005098	H899 <ul style="list-style-type: none"> <li>• DENOMINAZIONE_IT: SAN GIORGIO SCARAMPI</li> <li>• IDPROVINCIA: 5</li> <li>• IDREGIONE: 01</li> <li>• IDPREFETTURA: AT</li> <li>• DATASUBENTRO: 31/10/2018</li> </ul>
037059	L762 <ul style="list-style-type: none"> <li>• DENOMINAZIONE_IT: VERGATO</li> <li>• IDPROVINCIA: 37</li> <li>• IDREGIONE: 08</li> <li>• IDPREFETTURA: BO</li> <li>• DATASUBENTRO: 31/10/2018</li> </ul>

Continua alla pagina successiva

Tabella 10.6 – continua dalla pagina precedente

CODISTAT	CODCATASTALE
090056	G450 <ul style="list-style-type: none"> <li>• DENOMINAZIONE_IT: PERFUGAS</li> <li>• IDPROVINCIA: 90</li> <li>• IDREGIONE: 20</li> <li>• IDPREFETTURA: SS</li> <li>• DATASUBENTRO: 31/10/2018</li> </ul>
080060	G735 <ul style="list-style-type: none"> <li>• DENOMINAZIONE_IT: PLATÌ</li> <li>• IDPROVINCIA: 80</li> <li>• IDREGIONE: 18</li> <li>• IDPREFETTURA: RC</li> <li>• DATASUBENTRO: 31/10/2018</li> </ul>
076048	F104 <ul style="list-style-type: none"> <li>• DENOMINAZIONE_IT: MELFI</li> <li>• IDPROVINCIA: 76</li> <li>• IDREGIONE: 17</li> <li>• IDPREFETTURA: PZ</li> <li>• DATASUBENTRO: 31/10/2018</li> </ul>
007057	H497 <ul style="list-style-type: none"> <li>• DENOMINAZIONE_IT: ROISAN</li> <li>• IDPROVINCIA: 7</li> <li>• IDREGIONE: 02</li> <li>• IDPREFETTURA: AO</li> <li>• DATASUBENTRO: 31/10/2018</li> </ul>
002089	G018 <ul style="list-style-type: none"> <li>• DENOMINAZIONE_IT: OLDENICO</li> <li>• IDPROVINCIA: 2</li> <li>• IDREGIONE: 01</li> <li>• IDPREFETTURA: VC</li> <li>• DATASUBENTRO: 31/10/2018</li> </ul>
072002	A055 <ul style="list-style-type: none"> <li>• DENOMINAZIONE_IT: ADELFA</li> <li>• IDPROVINCIA: 72</li> <li>• IDREGIONE: 16</li> <li>• IDPREFETTURA: BA</li> <li>• DATASUBENTRO: 31/10/2018</li> </ul>
001132	E551 <ul style="list-style-type: none"> <li>• DENOMINAZIONE_IT: LESSOLO</li> <li>• IDPROVINCIA: 1</li> <li>• IDREGIONE: 01</li> <li>• IDPREFETTURA: TO</li> <li>• DATASUBENTRO: 02/11/2018</li> </ul>

Continua alla pagina successiva

Tabella 10.6 – continua dalla pagina precedente

CODISTAT	CODCATASTALE
048041	B962 <ul style="list-style-type: none"> <li>• DENOMINAZIONE_IT: SCANDICCI</li> <li>• IDPROVINCIA: 48</li> <li>• IDREGIONE: 09</li> <li>• IDPREFETTURA: FI</li> <li>• DATASUBENTRO: 02/11/2018</li> </ul>
036013	D607 <ul style="list-style-type: none"> <li>• DENOMINAZIONE_IT: FIORANO MODENESE</li> <li>• IDPROVINCIA: 36</li> <li>• IDREGIONE: 08</li> <li>• IDPREFETTURA: MO</li> <li>• DATASUBENTRO: 05/11/2018</li> </ul>
003112	G134 <ul style="list-style-type: none"> <li>• DENOMINAZIONE_IT: ORTA SAN GIULIO</li> <li>• IDPROVINCIA: 3</li> <li>• IDREGIONE: 01</li> <li>• IDPREFETTURA: NO</li> <li>• DATASUBENTRO: 05/11/2018</li> </ul>
052023	H153 <ul style="list-style-type: none"> <li>• DENOMINAZIONE_IT: RADDA IN CHIANTI</li> <li>• IDPROVINCIA: 52</li> <li>• IDREGIONE: 09</li> <li>• IDPREFETTURA: SI</li> <li>• DATASUBENTRO: 05/11/2018</li> </ul>
001077	C624 <ul style="list-style-type: none"> <li>• DENOMINAZIONE_IT: CHIAVERANO</li> <li>• IDPROVINCIA: 1</li> <li>• IDREGIONE: 01</li> <li>• IDPREFETTURA: TO</li> <li>• DATASUBENTRO: 05/11/2018</li> </ul>
001106	D646 <ul style="list-style-type: none"> <li>• DENOMINAZIONE_IT: FOGLIZZO</li> <li>• IDPROVINCIA: 1</li> <li>• IDREGIONE: 01</li> <li>• IDPREFETTURA: TO</li> <li>• DATASUBENTRO: 05/11/2018</li> </ul>
015040	B292 <ul style="list-style-type: none"> <li>• DENOMINAZIONE_IT: BUSSERO</li> <li>• IDPROVINCIA: 15</li> <li>• IDREGIONE: 03</li> <li>• IDPREFETTURA: MI</li> <li>• DATASUBENTRO: 05/11/2018</li> </ul>

Continua alla pagina successiva

Tabella 10.6 – continua dalla pagina precedente

CODISTAT	CODCATASTALE
022002	A158 <ul style="list-style-type: none"> <li>• DENOMINAZIONE_IT: ALBIANO</li> <li>• IDPROVINCIA: 22</li> <li>• IDREGIONE: 04</li> <li>• IDPREFETTURA: TN</li> <li>• DATASUBENTRO: 05/11/2018</li> </ul>
017206	G549 <ul style="list-style-type: none"> <li>• DENOMINAZIONE_IT: PIANCOGNO</li> <li>• IDPROVINCIA: 17</li> <li>• IDREGIONE: 03</li> <li>• IDPREFETTURA: BS</li> <li>• DATASUBENTRO: 05/11/2018</li> </ul>
075051	F816 <ul style="list-style-type: none"> <li>• DENOMINAZIONE_IT: MURO LECCESE</li> <li>• IDPROVINCIA: 75</li> <li>• IDREGIONE: 16</li> <li>• IDPREFETTURA: LE</li> <li>• DATASUBENTRO: 05/11/2018</li> </ul>
063086	L845 <ul style="list-style-type: none"> <li>• DENOMINAZIONE_IT: VICO EQUENSE</li> <li>• IDPROVINCIA: 63</li> <li>• IDREGIONE: 15</li> <li>• IDPREFETTURA: NA</li> <li>• DATASUBENTRO: 05/11/2018</li> </ul>
001023	A673 <ul style="list-style-type: none"> <li>• DENOMINAZIONE_IT: BARONE CANAVESE</li> <li>• IDPROVINCIA: 1</li> <li>• IDREGIONE: 01</li> <li>• IDPREFETTURA: TO</li> <li>• DATASUBENTRO: 05/11/2018</li> </ul>
102028	G728 <ul style="list-style-type: none"> <li>• DENOMINAZIONE_IT: PIZZONI</li> <li>• IDPROVINCIA: 102</li> <li>• IDREGIONE: 18</li> <li>• IDPREFETTURA: VV</li> <li>• DATASUBENTRO: 05/11/2018</li> </ul>
042021	E388 <ul style="list-style-type: none"> <li>• DENOMINAZIONE_IT: JESI</li> <li>• IDPROVINCIA: 42</li> <li>• IDREGIONE: 11</li> <li>• IDPREFETTURA: AN</li> <li>• DATASUBENTRO: 05/11/2018</li> </ul>

Continua alla pagina successiva

Tabella 10.6 – continua dalla pagina precedente

CODISTAT	CODCATASTALE
024104	L156 <ul style="list-style-type: none"> <li>• DENOMINAZIONE_IT: TEZZE SUL BRENTA</li> <li>• IDPROVINCIA: 24</li> <li>• IDREGIONE: 05</li> <li>• IDPREFETTURA: VI</li> <li>• DATASUBENTRO: 05/11/2018</li> </ul>
072021	E038 <ul style="list-style-type: none"> <li>• DENOMINAZIONE_IT: GIOIA DEL COLLE</li> <li>• IDPROVINCIA: 72</li> <li>• IDREGIONE: 16</li> <li>• IDPREFETTURA: BA</li> <li>• DATASUBENTRO: 05/11/2018</li> </ul>
001310	M069 <ul style="list-style-type: none"> <li>• DENOMINAZIONE_IT: VIRLE PIEMONTE</li> <li>• IDPROVINCIA: 1</li> <li>• IDREGIONE: 01</li> <li>• IDPREFETTURA: TO</li> <li>• DATASUBENTRO: 05/11/2018</li> </ul>
103016	B610 <ul style="list-style-type: none"> <li>• DENOMINAZIONE_IT: CANNERO RIVIERA</li> <li>• IDPROVINCIA: 103</li> <li>• IDREGIONE: 01</li> <li>• IDPREFETTURA: VB</li> <li>• DATASUBENTRO: 05/11/2018</li> </ul>
004245	L974 <ul style="list-style-type: none"> <li>• DENOMINAZIONE_IT: VILLANOVA MONDOVÌ</li> <li>• IDPROVINCIA: 4</li> <li>• IDREGIONE: 01</li> <li>• IDPREFETTURA: CN</li> <li>• DATASUBENTRO: 05/11/2018</li> </ul>
016042	B223 <ul style="list-style-type: none"> <li>• DENOMINAZIONE_IT: BRUSAPORTO</li> <li>• IDPROVINCIA: 16</li> <li>• IDREGIONE: 03</li> <li>• IDPREFETTURA: BG</li> <li>• DATASUBENTRO: 06/11/2018</li> </ul>
007046	G045 <ul style="list-style-type: none"> <li>• DENOMINAZIONE_IT: OLLOMONT</li> <li>• IDPROVINCIA: 7</li> <li>• IDREGIONE: 02</li> <li>• IDPREFETTURA: AO</li> <li>• DATASUBENTRO: 06/11/2018</li> </ul>

Continua alla pagina successiva



Tabella 10.6 – continua dalla pagina precedente

CODISTAT	CODCATASTALE
007024	D356 <ul style="list-style-type: none"> <li>• DENOMINAZIONE_IT: DOUES</li> <li>• IDPROVINCIA: 7</li> <li>• IDREGIONE: 02</li> <li>• IDPREFETTURA: AO</li> <li>• DATASUBENTRO: 06/11/2018</li> </ul>
001006	A218 <ul style="list-style-type: none"> <li>• DENOMINAZIONE_IT: ALMESE</li> <li>• IDPROVINCIA: 1</li> <li>• IDREGIONE: 01</li> <li>• IDPREFETTURA: TO</li> <li>• DATASUBENTRO: 06/11/2018</li> </ul>
087019	E156 <ul style="list-style-type: none"> <li>• DENOMINAZIONE_IT: GRAVINA DI CATANIA</li> <li>• IDPROVINCIA: 87</li> <li>• IDREGIONE: 19</li> <li>• IDPREFETTURA: CT</li> <li>• DATASUBENTRO: 06/11/2018</li> </ul>
036020	E905 <ul style="list-style-type: none"> <li>• DENOMINAZIONE_IT: MARANO SUL PANARO</li> <li>• IDPROVINCIA: 36</li> <li>• IDREGIONE: 08</li> <li>• IDPREFETTURA: MO</li> <li>• DATASUBENTRO: 06/11/2018</li> </ul>
013021	A778 <ul style="list-style-type: none"> <li>• DENOMINAZIONE_IT: BENE LARIO</li> <li>• IDPROVINCIA: 13</li> <li>• IDREGIONE: 03</li> <li>• IDPREFETTURA: CO</li> <li>• DATASUBENTRO: 06/11/2018</li> </ul>
022087	D651 <ul style="list-style-type: none"> <li>• DENOMINAZIONE_IT: FOLGARIA</li> <li>• IDPROVINCIA: 22</li> <li>• IDREGIONE: 04</li> <li>• IDPREFETTURA: TN</li> <li>• DATASUBENTRO: 06/11/2018</li> </ul>
051013	C407 <ul style="list-style-type: none"> <li>• DENOMINAZIONE_IT: CAVRIGLIA</li> <li>• IDPROVINCIA: 51</li> <li>• IDREGIONE: 09</li> <li>• IDPREFETTURA: AR</li> <li>• DATASUBENTRO: 06/11/2018</li> </ul>

Continua alla pagina successiva

Tabella 10.6 – continua dalla pagina precedente

CODISTAT	CODCATASTALE
065078	F912 <ul style="list-style-type: none"> <li>• DENOMINAZIONE_IT: NOCERA INFERIORE</li> <li>• IDPROVINCIA: 65</li> <li>• IDREGIONE: 15</li> <li>• IDPREFETTURA: SA</li> <li>• DATASUBENTRO: 06/11/2018</li> </ul>
051011	C318 <ul style="list-style-type: none"> <li>• DENOMINAZIONE_IT: CASTIGLION FIBOCCHI</li> <li>• IDPROVINCIA: 51</li> <li>• IDREGIONE: 09</li> <li>• IDPREFETTURA: AR</li> <li>• DATASUBENTRO: 06/11/2018</li> </ul>
022165	H754 <ul style="list-style-type: none"> <li>• DENOMINAZIONE_IT: SAMONE</li> <li>• IDPROVINCIA: 22</li> <li>• IDREGIONE: 04</li> <li>• IDPREFETTURA: TN</li> <li>• DATASUBENTRO: 06/11/2018</li> </ul>
026047	F725 <ul style="list-style-type: none"> <li>• DENOMINAZIONE_IT: MORGANO</li> <li>• IDPROVINCIA: 26</li> <li>• IDREGIONE: 05</li> <li>• IDPREFETTURA: TV</li> <li>• DATASUBENTRO: 06/11/2018</li> </ul>
085006	D267 <ul style="list-style-type: none"> <li>• DENOMINAZIONE_IT: DELIA</li> <li>• IDPROVINCIA: 85</li> <li>• IDREGIONE: 19</li> <li>• IDPREFETTURA: CL</li> <li>• DATASUBENTRO: 06/11/2018</li> </ul>
007050	G545 <ul style="list-style-type: none"> <li>• DENOMINAZIONE_IT: PONTBOSET</li> <li>• IDPROVINCIA: 7</li> <li>• IDREGIONE: 02</li> <li>• IDPREFETTURA: AO</li> <li>• DATASUBENTRO: 07/11/2018</li> </ul>

Continua alla pagina successiva

Tabella 10.6 – continua dalla pagina precedente

CODISTAT	CODCATASTALE
050019	F458 <ul style="list-style-type: none"> <li>• DENOMINAZIONE_IT: MONTECATINI VAL DI CECINA</li> <li>• IDPROVINCIA: 50</li> <li>• IDREGIONE: 09</li> <li>• IDPREFETTURA: PI</li> <li>• DATASUBENTRO: 07/11/2018</li> </ul>
020022	D351 <ul style="list-style-type: none"> <li>• DENOMINAZIONE_IT: DOSOLO</li> <li>• IDPROVINCIA: 20</li> <li>• IDREGIONE: 03</li> <li>• IDPREFETTURA: MN</li> <li>• DATASUBENTRO: 07/11/2018</li> </ul>
013085	D232 <ul style="list-style-type: none"> <li>• DENOMINAZIONE_IT: CUSINO</li> <li>• IDPROVINCIA: 13</li> <li>• IDREGIONE: 03</li> <li>• IDPREFETTURA: CO</li> <li>• DATASUBENTRO: 07/11/2018</li> </ul>
004052	C176 <ul style="list-style-type: none"> <li>• DENOMINAZIONE_IT: CASTELLINO TANARO</li> <li>• IDPROVINCIA: 4</li> <li>• IDREGIONE: 01</li> <li>• IDPREFETTURA: CN</li> <li>• DATASUBENTRO: 07/11/2018</li> </ul>
001206	G988 <ul style="list-style-type: none"> <li>• DENOMINAZIONE_IT: PRASCORSANO</li> <li>• IDPROVINCIA: 1</li> <li>• IDREGIONE: 01</li> <li>• IDPREFETTURA: TO</li> <li>• DATASUBENTRO: 07/11/2018</li> </ul>
099013	H274 <ul style="list-style-type: none"> <li>• DENOMINAZIONE_IT: RICCIONE</li> <li>• IDPROVINCIA: 99</li> <li>• IDREGIONE: 08</li> <li>• IDPREFETTURA: RN</li> <li>• DATASUBENTRO: 07/11/2018</li> </ul>
048046	L529 <ul style="list-style-type: none"> <li>• DENOMINAZIONE_IT: VAGLIA</li> <li>• IDPROVINCIA: 48</li> <li>• IDREGIONE: 09</li> <li>• IDPREFETTURA: FI</li> <li>• DATASUBENTRO: 07/11/2018</li> </ul>

Continua alla pagina successiva

Tabella 10.6 – continua dalla pagina precedente

CODISTAT	CODCATATALE
046001	A241 <ul style="list-style-type: none"> <li>• DENOMINAZIONE_IT: ALTOPASCIO</li> <li>• IDPROVINCIA: 46</li> <li>• IDREGIONE: 09</li> <li>• IDPREFETTURA: LU</li> <li>• DATASUBENTRO: 07/11/2018</li> </ul>
003016	A752 <ul style="list-style-type: none"> <li>• DENOMINAZIONE_IT: BELLINZAGO NO-VARESE</li> <li>• IDPROVINCIA: 3</li> <li>• IDREGIONE: 01</li> <li>• IDPREFETTURA: NO</li> <li>• DATASUBENTRO: 07/11/2018</li> </ul>
099017	H921 <ul style="list-style-type: none"> <li>• DENOMINAZIONE_IT: SAN GIOVANNI IN MARIGNANO</li> <li>• IDPROVINCIA: 99</li> <li>• IDREGIONE: 08</li> <li>• IDPREFETTURA: RN</li> <li>• DATASUBENTRO: 07/11/2018</li> </ul>
001101	D520 <ul style="list-style-type: none"> <li>• DENOMINAZIONE_IT: FAVRIA</li> <li>• IDPROVINCIA: 1</li> <li>• IDREGIONE: 01</li> <li>• IDPREFETTURA: TO</li> <li>• DATASUBENTRO: 07/11/2018</li> </ul>
102039	I853 <ul style="list-style-type: none"> <li>• DENOMINAZIONE_IT: SORIANELLO</li> <li>• IDPROVINCIA: 102</li> <li>• IDREGIONE: 18</li> <li>• IDPREFETTURA: VV</li> <li>• DATASUBENTRO: 07/11/2018</li> </ul>
037044	F706 <ul style="list-style-type: none"> <li>• DENOMINAZIONE_IT: MONZUNO</li> <li>• IDPROVINCIA: 37</li> <li>• IDREGIONE: 08</li> <li>• IDPREFETTURA: BO</li> <li>• DATASUBENTRO: 07/11/2018</li> </ul>
005037	C583 <ul style="list-style-type: none"> <li>• DENOMINAZIONE_IT: CESSOLE</li> <li>• IDPROVINCIA: 5</li> <li>• IDREGIONE: 01</li> <li>• IDPREFETTURA: AT</li> <li>• DATASUBENTRO: 08/11/2018</li> </ul>

Continua alla pagina successiva

Tabella 10.6 – continua dalla pagina precedente

CODISTAT	CODCATASTALE
025036	G404 <ul style="list-style-type: none"> <li>• DENOMINAZIONE_IT: PEDAVENA</li> <li>• IDPROVINCIA: 25</li> <li>• IDREGIONE: 05</li> <li>• IDPREFETTURA: BL</li> <li>• DATASUBENTRO: 08/11/2018</li> </ul>
096026	D848 <ul style="list-style-type: none"> <li>• DENOMINAZIONE_IT: GAGLIANICO</li> <li>• IDPROVINCIA: 96</li> <li>• IDREGIONE: 01</li> <li>• IDPREFETTURA: BI</li> <li>• DATASUBENTRO: 08/11/2018</li> </ul>
013185	G737 <ul style="list-style-type: none"> <li>• DENOMINAZIONE_IT: PLESIO</li> <li>• IDPROVINCIA: 13</li> <li>• IDREGIONE: 03</li> <li>• IDPREFETTURA: CO</li> <li>• DATASUBENTRO: 08/11/2018</li> </ul>
005005	A479 <ul style="list-style-type: none"> <li>• DENOMINAZIONE_IT: ASTI</li> <li>• IDPROVINCIA: 5</li> <li>• IDREGIONE: 01</li> <li>• IDPREFETTURA: AT</li> <li>• DATASUBENTRO: 08/11/2018</li> </ul>
061011	B477 <ul style="list-style-type: none"> <li>• DENOMINAZIONE_IT: CAMIGLIANO</li> <li>• IDPROVINCIA: 61</li> <li>• IDREGIONE: 15</li> <li>• IDPREFETTURA: CE</li> <li>• DATASUBENTRO: 08/11/2018</li> </ul>
052033	A468 <ul style="list-style-type: none"> <li>• DENOMINAZIONE_IT: SINALUNGA</li> <li>• IDPROVINCIA: 52</li> <li>• IDREGIONE: 09</li> <li>• IDPREFETTURA: SI</li> <li>• DATASUBENTRO: 08/11/2018</li> </ul>
036036	H794 <ul style="list-style-type: none"> <li>• DENOMINAZIONE_IT: SAN CESARIO SUL PANARO</li> <li>• IDPROVINCIA: 36</li> <li>• IDREGIONE: 08</li> <li>• IDPREFETTURA: MO</li> <li>• DATASUBENTRO: 08/11/2018</li> </ul>

Continua alla pagina successiva

Tabella 10.6 – continua dalla pagina precedente

CODISTAT	CODCATATALE
017096	E738 <ul style="list-style-type: none"> <li>• DENOMINAZIONE_IT: LUMEZZANE</li> <li>• IDPROVINCIA: 17</li> <li>• IDREGIONE: 03</li> <li>• IDPREFETTURA: BS</li> <li>• DATASUBENTRO: 08/11/2018</li> </ul>
029005	A574 <ul style="list-style-type: none"> <li>• DENOMINAZIONE_IT: BAGNOLO DI PO</li> <li>• IDPROVINCIA: 29</li> <li>• IDREGIONE: 05</li> <li>• IDPREFETTURA: RO</li> <li>• DATASUBENTRO: 08/11/2018</li> </ul>
016177	H091 <ul style="list-style-type: none"> <li>• DENOMINAZIONE_IT: PUMENENGO</li> <li>• IDPROVINCIA: 16</li> <li>• IDREGIONE: 03</li> <li>• IDPREFETTURA: BG</li> <li>• DATASUBENTRO: 08/11/2018</li> </ul>
001218	H344 <ul style="list-style-type: none"> <li>• DENOMINAZIONE_IT: RIVAROSSA</li> <li>• IDPROVINCIA: 1</li> <li>• IDREGIONE: 01</li> <li>• IDPREFETTURA: TO</li> <li>• DATASUBENTRO: 08/11/2018</li> </ul>
001017	A590 <ul style="list-style-type: none"> <li>• DENOMINAZIONE_IT: BALDISSERO CANAVESE</li> <li>• IDPROVINCIA: 1</li> <li>• IDREGIONE: 01</li> <li>• IDPREFETTURA: TO</li> <li>• DATASUBENTRO: 08/11/2018</li> </ul>
004165	G561 <ul style="list-style-type: none"> <li>• DENOMINAZIONE_IT: PIANFEI</li> <li>• IDPROVINCIA: 4</li> <li>• IDREGIONE: 01</li> <li>• IDPREFETTURA: CN</li> <li>• DATASUBENTRO: 08/11/2018</li> </ul>
080054	F779 <ul style="list-style-type: none"> <li>• DENOMINAZIONE_IT: MOTTA SAN GIOVANNI</li> <li>• IDPROVINCIA: 80</li> <li>• IDREGIONE: 18</li> <li>• IDPREFETTURA: RC</li> <li>• DATASUBENTRO: 08/11/2018</li> </ul>

Continua alla pagina successiva

Tabella 10.6 – continua dalla pagina precedente

CODISTAT	CODCATATALE
013234	C936 <ul style="list-style-type: none"> <li>• DENOMINAZIONE_IT: VALSOLDA</li> <li>• IDPROVINCIA: 13</li> <li>• IDREGIONE: 03</li> <li>• IDPREFETTURA: CO</li> <li>• DATASUBENTRO: 09/11/2018</li> </ul>
014020	C651 <ul style="list-style-type: none"> <li>• DENOMINAZIONE_IT: CHIURO</li> <li>• IDPROVINCIA: 14</li> <li>• IDREGIONE: 03</li> <li>• IDPREFETTURA: SO</li> <li>• DATASUBENTRO: 09/11/2018</li> </ul>
004163	G526 <ul style="list-style-type: none"> <li>• DENOMINAZIONE_IT: PEVERAGNO</li> <li>• IDPROVINCIA: 4</li> <li>• IDREGIONE: 01</li> <li>• IDPREFETTURA: CN</li> <li>• DATASUBENTRO: 09/11/2018</li> </ul>
001073	C505 <ul style="list-style-type: none"> <li>• DENOMINAZIONE_IT: CERESOLE REALE</li> <li>• IDPROVINCIA: 1</li> <li>• IDREGIONE: 01</li> <li>• IDPREFETTURA: TO</li> <li>• DATASUBENTRO: 09/11/2018</li> </ul>
016070	C459 <ul style="list-style-type: none"> <li>• DENOMINAZIONE_IT: CENE</li> <li>• IDPROVINCIA: 16</li> <li>• IDREGIONE: 03</li> <li>• IDPREFETTURA: BG</li> <li>• DATASUBENTRO: 09/11/2018</li> </ul>
025053	I563 <ul style="list-style-type: none"> <li>• DENOMINAZIONE_IT: SEDICO</li> <li>• IDPROVINCIA: 25</li> <li>• IDREGIONE: 05</li> <li>• IDPREFETTURA: BL</li> <li>• DATASUBENTRO: 09/11/2018</li> </ul>
001247	H997 <ul style="list-style-type: none"> <li>• DENOMINAZIONE_IT: SAN MARTINO CANAVESE</li> <li>• IDPROVINCIA: 1</li> <li>• IDREGIONE: 01</li> <li>• IDPREFETTURA: TO</li> <li>• DATASUBENTRO: 09/11/2018</li> </ul>

Continua alla pagina successiva

Tabella 10.6 – continua dalla pagina precedente

CODISTAT	CODCATASTALE
015170	C013 <ul style="list-style-type: none"> <li>• DENOMINAZIONE_IT: PERO</li> <li>• IDPROVINCIA: 15</li> <li>• IDREGIONE: 03</li> <li>• IDPREFETTURA: MI</li> <li>• DATASUBENTRO: 09/11/2018</li> </ul>
004243	L888 <ul style="list-style-type: none"> <li>• DENOMINAZIONE_IT: VIGNOLO</li> <li>• IDPROVINCIA: 4</li> <li>• IDREGIONE: 01</li> <li>• IDPREFETTURA: CN</li> <li>• DATASUBENTRO: 09/11/2018</li> </ul>
108012	B212 <ul style="list-style-type: none"> <li>• DENOMINAZIONE_IT: BRUGHERIO</li> <li>• IDPROVINCIA: 108</li> <li>• IDREGIONE: 03</li> <li>• IDPREFETTURA: MB</li> <li>• DATASUBENTRO: 12/11/2018</li> </ul>
028032	C743 <ul style="list-style-type: none"> <li>• DENOMINAZIONE_IT: CITTADELLA</li> <li>• IDPROVINCIA: 28</li> <li>• IDREGIONE: 05</li> <li>• IDPREFETTURA: PD</li> <li>• DATASUBENTRO: 12/11/2018</li> </ul>
092066	I443 <ul style="list-style-type: none"> <li>• DENOMINAZIONE_IT: SARROCH</li> <li>• IDPROVINCIA: 92</li> <li>• IDREGIONE: 20</li> <li>• IDPREFETTURA: CA</li> <li>• DATASUBENTRO: 12/11/2018</li> </ul>
004240	L804 <ul style="list-style-type: none"> <li>• DENOMINAZIONE_IT: VERZUOLO</li> <li>• IDPROVINCIA: 4</li> <li>• IDREGIONE: 01</li> <li>• IDPREFETTURA: CN</li> <li>• DATASUBENTRO: 12/11/2018</li> </ul>
040016	D935 <ul style="list-style-type: none"> <li>• DENOMINAZIONE_IT: GATTEO</li> <li>• IDPROVINCIA: 40</li> <li>• IDREGIONE: 08</li> <li>• IDPREFETTURA: FC</li> <li>• DATASUBENTRO: 12/11/2018</li> </ul>

Continua alla pagina successiva



Tabella 10.6 – continua dalla pagina precedente

CODISTAT	CODCATASTALE
034020	F082 <ul style="list-style-type: none"> <li>• DENOMINAZIONE_IT: MEDESANO</li> <li>• IDPROVINCIA: 34</li> <li>• IDREGIONE: 08</li> <li>• IDPREFETTURA: PR</li> <li>• DATASUBENTRO: 12/11/2018</li> </ul>
007026	D444 <ul style="list-style-type: none"> <li>• DENOMINAZIONE_IT: ETRoubles</li> <li>• IDPROVINCIA: 7</li> <li>• IDREGIONE: 02</li> <li>• IDPREFETTURA: AO</li> <li>• DATASUBENTRO: 12/11/2018</li> </ul>
087036	H154 <ul style="list-style-type: none"> <li>• DENOMINAZIONE_IT: RADDUSA</li> <li>• IDPROVINCIA: 87</li> <li>• IDREGIONE: 19</li> <li>• IDPREFETTURA: CT</li> <li>• DATASUBENTRO: 12/11/2018</li> </ul>
007062	H673 <ul style="list-style-type: none"> <li>• DENOMINAZIONE_IT: SAINT-OYEN</li> <li>• IDPROVINCIA: 7</li> <li>• IDREGIONE: 02</li> <li>• IDPREFETTURA: AO</li> <li>• DATASUBENTRO: 12/11/2018</li> </ul>
001189	G559 <ul style="list-style-type: none"> <li>• DENOMINAZIONE_IT: PIANEZZA</li> <li>• IDPROVINCIA: 1</li> <li>• IDREGIONE: 01</li> <li>• IDPREFETTURA: TO</li> <li>• DATASUBENTRO: 12/11/2018</li> </ul>
035008	B328 <ul style="list-style-type: none"> <li>• DENOMINAZIONE_IT: CADELBOSCO DI SOPRA</li> <li>• IDPROVINCIA: 35</li> <li>• IDREGIONE: 08</li> <li>• IDPREFETTURA: RE</li> <li>• DATASUBENTRO: 12/11/2018</li> </ul>
015012	A652 <ul style="list-style-type: none"> <li>• DENOMINAZIONE_IT: BAREGGIO</li> <li>• IDPROVINCIA: 15</li> <li>• IDREGIONE: 03</li> <li>• IDPREFETTURA: MI</li> <li>• DATASUBENTRO: 12/11/2018</li> </ul>

Continua alla pagina successiva

Tabella 10.6 – continua dalla pagina precedente

CODISTAT	CODCATASTALE
022180	I924 <ul style="list-style-type: none"> <li>• DENOMINAZIONE_IT: SPORMAGGIORE</li> <li>• IDPROVINCIA: 22</li> <li>• IDREGIONE: 04</li> <li>• IDPREFETTURA: TN</li> <li>• DATASUBENTRO: 12/11/2018</li> </ul>
004201	H710 <ul style="list-style-type: none"> <li>• DENOMINAZIONE_IT: SALICETO</li> <li>• IDPROVINCIA: 4</li> <li>• IDREGIONE: 01</li> <li>• IDPREFETTURA: CN</li> <li>• DATASUBENTRO: 12/11/2018</li> </ul>
006129	G619 <ul style="list-style-type: none"> <li>• DENOMINAZIONE_IT: PIETRA MARAZZI</li> <li>• IDPROVINCIA: 6</li> <li>• IDREGIONE: 01</li> <li>• IDPREFETTURA: AL</li> <li>• DATASUBENTRO: 12/11/2018</li> </ul>
096031	F037 <ul style="list-style-type: none"> <li>• DENOMINAZIONE_IT: MASSAZZA</li> <li>• IDPROVINCIA: 96</li> <li>• IDREGIONE: 01</li> <li>• IDPREFETTURA: BI</li> <li>• DATASUBENTRO: 13/11/2018</li> </ul>
012127	L319 <ul style="list-style-type: none"> <li>• DENOMINAZIONE_IT: TRADATE</li> <li>• IDPROVINCIA: 12</li> <li>• IDREGIONE: 03</li> <li>• IDPREFETTURA: VA</li> <li>• DATASUBENTRO: 13/11/2018</li> </ul>
016219	L400 <ul style="list-style-type: none"> <li>• DENOMINAZIONE_IT: TREVIGLIO</li> <li>• IDPROVINCIA: 16</li> <li>• IDREGIONE: 03</li> <li>• IDPREFETTURA: BG</li> <li>• DATASUBENTRO: 13/11/2018</li> </ul>
014014	C186 <ul style="list-style-type: none"> <li>• DENOMINAZIONE_IT: CASTELLO DELL'ACQUA</li> <li>• IDPROVINCIA: 14</li> <li>• IDREGIONE: 03</li> <li>• IDPREFETTURA: SO</li> <li>• DATASUBENTRO: 13/11/2018</li> </ul>

Continua alla pagina successiva

Tabella 10.6 – continua dalla pagina precedente

CODISTAT	CODCATASTALE
013233	H259 <ul style="list-style-type: none"> <li>• DENOMINAZIONE_IT: VAL REZZO</li> <li>• IDPROVINCIA: 13</li> <li>• IDREGIONE: 03</li> <li>• IDPREFETTURA: CO</li> <li>• DATASUBENTRO: 13/11/2018</li> </ul>
009006	A278 <ul style="list-style-type: none"> <li>• DENOMINAZIONE_IT: ANDORA</li> <li>• IDPROVINCIA: 9</li> <li>• IDREGIONE: 07</li> <li>• IDPREFETTURA: SV</li> <li>• DATASUBENTRO: 13/11/2018</li> </ul>
024055	E864 <ul style="list-style-type: none"> <li>• DENOMINAZIONE_IT: MALO</li> <li>• IDPROVINCIA: 24</li> <li>• IDREGIONE: 05</li> <li>• IDPREFETTURA: VI</li> <li>• DATASUBENTRO: 13/11/2018</li> </ul>
020028	E261 <ul style="list-style-type: none"> <li>• DENOMINAZIONE_IT: GUIDIZZOLO</li> <li>• IDPROVINCIA: 20</li> <li>• IDREGIONE: 03</li> <li>• IDPREFETTURA: MN</li> <li>• DATASUBENTRO: 13/11/2018</li> </ul>
041069	M380 <ul style="list-style-type: none"> <li>• DENOMINAZIONE_IT: COLLI AL METAURO</li> <li>• IDPROVINCIA: 41</li> <li>• IDREGIONE: 11</li> <li>• IDPREFETTURA: PU</li> <li>• DATASUBENTRO: 13/11/2018</li> </ul>
020033	E962 <ul style="list-style-type: none"> <li>• DENOMINAZIONE_IT: MARMIROLO</li> <li>• IDPROVINCIA: 20</li> <li>• IDREGIONE: 03</li> <li>• IDPREFETTURA: MN</li> <li>• DATASUBENTRO: 13/11/2018</li> </ul>
001066	C133 <ul style="list-style-type: none"> <li>• DENOMINAZIONE_IT: CASTELLAMONTE</li> <li>• IDPROVINCIA: 1</li> <li>• IDREGIONE: 01</li> <li>• IDPREFETTURA: TO</li> <li>• DATASUBENTRO: 13/11/2018</li> </ul>

Continua alla pagina successiva

Tabella 10.6 – continua dalla pagina precedente

CODISTAT	CODCATASTALE
095021	E004 <ul style="list-style-type: none"> <li>• DENOMINAZIONE_IT: GHILARZA</li> <li>• IDPROVINCIA: 95</li> <li>• IDREGIONE: 20</li> <li>• IDPREFETTURA: OR</li> <li>• DATASUBENTRO: 13/11/2018</li> </ul>
034025	F914 <ul style="list-style-type: none"> <li>• DENOMINAZIONE_IT: NOCETO</li> <li>• IDPROVINCIA: 34</li> <li>• IDREGIONE: 08</li> <li>• IDPREFETTURA: PR</li> <li>• DATASUBENTRO: 13/11/2018</li> </ul>
004206	H770 <ul style="list-style-type: none"> <li>• DENOMINAZIONE_IT: SAN BENEDETTO BELBO</li> <li>• IDPROVINCIA: 4</li> <li>• IDREGIONE: 01</li> <li>• IDPREFETTURA: CN</li> <li>• DATASUBENTRO: 13/11/2018</li> </ul>
026039	F009 <ul style="list-style-type: none"> <li>• DENOMINAZIONE_IT: MASER</li> <li>• IDPROVINCIA: 26</li> <li>• IDREGIONE: 05</li> <li>• IDPREFETTURA: TV</li> <li>• DATASUBENTRO: 13/11/2018</li> </ul>
048050	M059 <ul style="list-style-type: none"> <li>• DENOMINAZIONE_IT: VINCI</li> <li>• IDPROVINCIA: 48</li> <li>• IDREGIONE: 09</li> <li>• IDPREFETTURA: FI</li> <li>• DATASUBENTRO: 13/11/2018</li> </ul>
025055	I626 <ul style="list-style-type: none"> <li>• DENOMINAZIONE_IT: SEREN DEL GRAPPA</li> <li>• IDPROVINCIA: 25</li> <li>• IDREGIONE: 05</li> <li>• IDPREFETTURA: BL</li> <li>• DATASUBENTRO: 14/11/2018</li> </ul>
012083	E299 <ul style="list-style-type: none"> <li>• DENOMINAZIONE_IT: INDUNO OLONA</li> <li>• IDPROVINCIA: 12</li> <li>• IDREGIONE: 03</li> <li>• IDPREFETTURA: VA</li> <li>• DATASUBENTRO: 14/11/2018</li> </ul>

Continua alla pagina successiva

Tabella 10.6 – continua dalla pagina precedente

CODISTAT	CODCATASTALE
065116	H703 <ul style="list-style-type: none"> <li>• DENOMINAZIONE_IT: SALERNO</li> <li>• IDPROVINCIA: 65</li> <li>• IDREGIONE: 15</li> <li>• IDPREFETTURA: SA</li> <li>• DATASUBENTRO: 14/11/2018</li> </ul>
004104	E406 <ul style="list-style-type: none"> <li>• DENOMINAZIONE_IT: LAGNASCO</li> <li>• IDPROVINCIA: 4</li> <li>• IDREGIONE: 01</li> <li>• IDPREFETTURA: CN</li> <li>• DATASUBENTRO: 14/11/2018</li> </ul>
048038	H791 <ul style="list-style-type: none"> <li>• DENOMINAZIONE_IT: SAN CASCIANO IN VAL DI PESA</li> <li>• IDPROVINCIA: 48</li> <li>• IDREGIONE: 09</li> <li>• IDPREFETTURA: FI</li> <li>• DATASUBENTRO: 14/11/2018</li> </ul>
007025	D402 <ul style="list-style-type: none"> <li>• DENOMINAZIONE_IT: EMARÈSE</li> <li>• IDPROVINCIA: 7</li> <li>• IDREGIONE: 02</li> <li>• IDPREFETTURA: AO</li> <li>• DATASUBENTRO: 14/11/2018</li> </ul>
026001	A237 <ul style="list-style-type: none"> <li>• DENOMINAZIONE_IT: ALTIVOLE</li> <li>• IDPROVINCIA: 26</li> <li>• IDREGIONE: 05</li> <li>• IDPREFETTURA: TV</li> <li>• DATASUBENTRO: 14/11/2018</li> </ul>
028100	L900 <ul style="list-style-type: none"> <li>• DENOMINAZIONE_IT: VIGONZA</li> <li>• IDPROVINCIA: 28</li> <li>• IDREGIONE: 05</li> <li>• IDPREFETTURA: PD</li> <li>• DATASUBENTRO: 14/11/2018</li> </ul>
007043	F367 <ul style="list-style-type: none"> <li>• DENOMINAZIONE_IT: MONTJOVET</li> <li>• IDPROVINCIA: 7</li> <li>• IDREGIONE: 02</li> <li>• IDPREFETTURA: AO</li> <li>• DATASUBENTRO: 14/11/2018</li> </ul>

Continua alla pagina successiva

Tabella 10.6 – continua dalla pagina precedente

CODISTAT	CODCATASTALE
013189	G889 <ul style="list-style-type: none"> <li>• DENOMINAZIONE_IT: PORLEZZA</li> <li>• IDPROVINCIA: 13</li> <li>• IDREGIONE: 03</li> <li>• IDPREFETTURA: CO</li> <li>• DATASUBENTRO: 14/11/2018</li> </ul>
026066	H238 <ul style="list-style-type: none"> <li>• DENOMINAZIONE_IT: RESANA</li> <li>• IDPROVINCIA: 26</li> <li>• IDREGIONE: 05</li> <li>• IDPREFETTURA: TV</li> <li>• DATASUBENTRO: 14/11/2018</li> </ul>
004215	I470 <ul style="list-style-type: none"> <li>• DENOMINAZIONE_IT: SAVIGLIANO</li> <li>• IDPROVINCIA: 4</li> <li>• IDREGIONE: 01</li> <li>• IDPREFETTURA: CN</li> <li>• DATASUBENTRO: 14/11/2018</li> </ul>
096037	F776 <ul style="list-style-type: none"> <li>• DENOMINAZIONE_IT: MOTTALCIATA</li> <li>• IDPROVINCIA: 96</li> <li>• IDREGIONE: 01</li> <li>• IDPREFETTURA: BI</li> <li>• DATASUBENTRO: 14/11/2018</li> </ul>
048014	D403 <ul style="list-style-type: none"> <li>• DENOMINAZIONE_IT: EMPOLI</li> <li>• IDPROVINCIA: 48</li> <li>• IDREGIONE: 09</li> <li>• IDPREFETTURA: FI</li> <li>• DATASUBENTRO: 14/11/2018</li> </ul>
014053	G937 <ul style="list-style-type: none"> <li>• DENOMINAZIONE_IT: POSTALESIO</li> <li>• IDPROVINCIA: 14</li> <li>• IDREGIONE: 03</li> <li>• IDPREFETTURA: SO</li> <li>• DATASUBENTRO: 15/11/2018</li> </ul>
006159	I645 <ul style="list-style-type: none"> <li>• DENOMINAZIONE_IT: SERRALUNGA DI CREA</li> <li>• IDPROVINCIA: 6</li> <li>• IDREGIONE: 01</li> <li>• IDPREFETTURA: AL</li> <li>• DATASUBENTRO: 15/11/2018</li> </ul>

Continua alla pagina successiva

Tabella 10.6 – continua dalla pagina precedente

CODISTAT	CODCATASTALE
007001	A205 <ul style="list-style-type: none"> <li>• DENOMINAZIONE_IT: ALLEIN</li> <li>• IDPROVINCIA: 7</li> <li>• IDREGIONE: 02</li> <li>• IDPREFETTURA: AO</li> <li>• DATASUBENTRO: 15/11/2018</li> </ul>
015182	H264 <ul style="list-style-type: none"> <li>• DENOMINAZIONE_IT: RHO</li> <li>• IDPROVINCIA: 15</li> <li>• IDREGIONE: 03</li> <li>• IDPREFETTURA: MI</li> <li>• DATASUBENTRO: 15/11/2018</li> </ul>
004117	E939 <ul style="list-style-type: none"> <li>• DENOMINAZIONE_IT: MARENE</li> <li>• IDPROVINCIA: 4</li> <li>• IDREGIONE: 01</li> <li>• IDPREFETTURA: CN</li> <li>• DATASUBENTRO: 15/11/2018</li> </ul>
025002	A121 <ul style="list-style-type: none"> <li>• DENOMINAZIONE_IT: ALANO DI PIAVE</li> <li>• IDPROVINCIA: 25</li> <li>• IDREGIONE: 05</li> <li>• IDPREFETTURA: BL</li> <li>• DATASUBENTRO: 15/11/2018</li> </ul>
015082	C908 <ul style="list-style-type: none"> <li>• DENOMINAZIONE_IT: COLTURANO</li> <li>• IDPROVINCIA: 15</li> <li>• IDREGIONE: 03</li> <li>• IDPREFETTURA: MI</li> <li>• DATASUBENTRO: 15/11/2018</li> </ul>
001133	E566 <ul style="list-style-type: none"> <li>• DENOMINAZIONE_IT: LEVONE</li> <li>• IDPROVINCIA: 1</li> <li>• IDREGIONE: 01</li> <li>• IDPREFETTURA: TO</li> <li>• DATASUBENTRO: 15/11/2018</li> </ul>
015222	L415 <ul style="list-style-type: none"> <li>• DENOMINAZIONE_IT: TRIBIANO</li> <li>• IDPROVINCIA: 15</li> <li>• IDREGIONE: 03</li> <li>• IDPREFETTURA: MI</li> <li>• DATASUBENTRO: 15/11/2018</li> </ul>

Continua alla pagina successiva

Tabella 10.6 – continua dalla pagina precedente

CODISTAT	CODCATASTALE
007030	E029 <ul style="list-style-type: none"> <li>• DENOMINAZIONE_IT: GIGNOD</li> <li>• IDPROVINCIA: 7</li> <li>• IDREGIONE: 02</li> <li>• IDPREFETTURA: AO</li> <li>• DATASUBENTRO: 15/11/2018</li> </ul>
025062	L584 <ul style="list-style-type: none"> <li>• DENOMINAZIONE_IT: VALLADA AGORDI-NA</li> <li>• IDPROVINCIA: 25</li> <li>• IDREGIONE: 05</li> <li>• IDPREFETTURA: BL</li> <li>• DATASUBENTRO: 15/11/2018</li> </ul>
001178	G303 <ul style="list-style-type: none"> <li>• DENOMINAZIONE_IT: PANCALIERI</li> <li>• IDPROVINCIA: 1</li> <li>• IDREGIONE: 01</li> <li>• IDPREFETTURA: TO</li> <li>• DATASUBENTRO: 15/11/2018</li> </ul>
004025	B033 <ul style="list-style-type: none"> <li>• DENOMINAZIONE_IT: BORGO SAN DAL-MAZZO</li> <li>• IDPROVINCIA: 4</li> <li>• IDREGIONE: 01</li> <li>• IDPREFETTURA: CN</li> <li>• DATASUBENTRO: 15/11/2018</li> </ul>
035016	C219 <ul style="list-style-type: none"> <li>• DENOMINAZIONE_IT: CASTELNOVO NE”MONTI</li> <li>• IDPROVINCIA: 35</li> <li>• IDREGIONE: 08</li> <li>• IDPREFETTURA: RE</li> <li>• DATASUBENTRO: 16/11/2018</li> </ul>
013163	F958 <ul style="list-style-type: none"> <li>• DENOMINAZIONE_IT: NOVEDRATE</li> <li>• IDPROVINCIA: 13</li> <li>• IDREGIONE: 03</li> <li>• IDPREFETTURA: CO</li> <li>• DATASUBENTRO: 16/11/2018</li> </ul>

Continua alla pagina successiva



Tabella 10.6 – continua dalla pagina precedente

CODISTAT	CODCATASTALE
008027	D297 <ul style="list-style-type: none"> <li>• DENOMINAZIONE_IT: DIANO MARINA</li> <li>• IDPROVINCIA: 8</li> <li>• IDREGIONE: 07</li> <li>• IDPREFETTURA: IM</li> <li>• DATASUBENTRO: 16/11/2018</li> </ul>
025023	B574 <ul style="list-style-type: none"> <li>• DENOMINAZIONE_IT: CANALE D'AGOR-DO</li> <li>• IDPROVINCIA: 25</li> <li>• IDREGIONE: 05</li> <li>• IDPREFETTURA: BL</li> <li>• DATASUBENTRO: 16/11/2018</li> </ul>
007022	D012 <ul style="list-style-type: none"> <li>• DENOMINAZIONE_IT: COURMAYEUR</li> <li>• IDPROVINCIA: 7</li> <li>• IDREGIONE: 02</li> <li>• IDPREFETTURA: AO</li> <li>• DATASUBENTRO: 16/11/2018</li> </ul>
025011	C577 <ul style="list-style-type: none"> <li>• DENOMINAZIONE_IT: CESIOMAGGIORE</li> <li>• IDPROVINCIA: 25</li> <li>• IDREGIONE: 05</li> <li>• IDPREFETTURA: BL</li> <li>• DATASUBENTRO: 16/11/2018</li> </ul>
052016	F598 <ul style="list-style-type: none"> <li>• DENOMINAZIONE_IT: MONTERIGGIONI</li> <li>• IDPROVINCIA: 52</li> <li>• IDREGIONE: 09</li> <li>• IDPREFETTURA: SI</li> <li>• DATASUBENTRO: 16/11/2018</li> </ul>
004102	E282 <ul style="list-style-type: none"> <li>• DENOMINAZIONE_IT: IGLIANO</li> <li>• IDPROVINCIA: 4</li> <li>• IDREGIONE: 01</li> <li>• IDPREFETTURA: CN</li> <li>• DATASUBENTRO: 16/11/2018</li> </ul>
090036	E747 <ul style="list-style-type: none"> <li>• DENOMINAZIONE_IT: LUOGOSANTO</li> <li>• IDPROVINCIA: 90</li> <li>• IDREGIONE: 20</li> <li>• IDPREFETTURA: SS</li> <li>• DATASUBENTRO: 16/11/2018</li> </ul>

Continua alla pagina successiva

Tabella 10.6 – continua dalla pagina precedente

CODISTAT	CODCATASTALE
082079	L916 <ul style="list-style-type: none"> <li>• DENOMINAZIONE_IT: VILLABATE</li> <li>• IDPROVINCIA: 82</li> <li>• IDREGIONE: 19</li> <li>• IDPREFETTURA: PA</li> <li>• DATASUBENTRO: 16/11/2018</li> </ul>
001271	L066 <ul style="list-style-type: none"> <li>• DENOMINAZIONE_IT: TAVAGNASCO</li> <li>• IDPROVINCIA: 1</li> <li>• IDREGIONE: 01</li> <li>• IDPREFETTURA: TO</li> <li>• DATASUBENTRO: 16/11/2018</li> </ul>
020027	E089 <ul style="list-style-type: none"> <li>• DENOMINAZIONE_IT: GONZAGA</li> <li>• IDPROVINCIA: 20</li> <li>• IDREGIONE: 03</li> <li>• IDPREFETTURA: MN</li> <li>• DATASUBENTRO: 16/11/2018</li> </ul>
001244	H890 <ul style="list-style-type: none"> <li>• DENOMINAZIONE_IT: SAN GIORGIO CANAVESE</li> <li>• IDPROVINCIA: 1</li> <li>• IDREGIONE: 01</li> <li>• IDPREFETTURA: TO</li> <li>• DATASUBENTRO: 16/11/2018</li> </ul>
019044	D710 <ul style="list-style-type: none"> <li>• DENOMINAZIONE_IT: FORMIGARA</li> <li>• IDPROVINCIA: 19</li> <li>• IDREGIONE: 03</li> <li>• IDPREFETTURA: CR</li> <li>• DATASUBENTRO: 16/11/2018</li> </ul>
004035	B467 <ul style="list-style-type: none"> <li>• DENOMINAZIONE_IT: CAMERANA</li> <li>• IDPROVINCIA: 4</li> <li>• IDREGIONE: 01</li> <li>• IDPREFETTURA: CN</li> <li>• DATASUBENTRO: 16/11/2018</li> </ul>
006090	E870 <ul style="list-style-type: none"> <li>• DENOMINAZIONE_IT: MALVICINO</li> <li>• IDPROVINCIA: 6</li> <li>• IDREGIONE: 01</li> <li>• IDPREFETTURA: AL</li> <li>• DATASUBENTRO: 16/11/2018</li> </ul>

Continua alla pagina successiva

Tabella 10.6 – continua dalla pagina precedente

CODISTAT	CODCATASTALE
007004	A424 <ul style="list-style-type: none"> <li>• DENOMINAZIONE_IT: ARNAD</li> <li>• IDPROVINCIA: 7</li> <li>• IDREGIONE: 02</li> <li>• IDPREFETTURA: AO</li> <li>• DATASUBENTRO: 19/11/2018</li> </ul>
004091	D752 <ul style="list-style-type: none"> <li>• DENOMINAZIONE_IT: FRABOSA SOTTANA</li> <li>• IDPROVINCIA: 4</li> <li>• IDREGIONE: 01</li> <li>• IDPREFETTURA: CN</li> <li>• DATASUBENTRO: 19/11/2018</li> </ul>
052002	A461 <ul style="list-style-type: none"> <li>• DENOMINAZIONE_IT: ASCIANO</li> <li>• IDPROVINCIA: 52</li> <li>• IDREGIONE: 09</li> <li>• IDPREFETTURA: SI</li> <li>• DATASUBENTRO: 19/11/2018</li> </ul>
052036	L384 <ul style="list-style-type: none"> <li>• DENOMINAZIONE_IT: TREQUANDA</li> <li>• IDPROVINCIA: 52</li> <li>• IDREGIONE: 09</li> <li>• IDPREFETTURA: SI</li> <li>• DATASUBENTRO: 19/11/2018</li> </ul>
005100	I017 <ul style="list-style-type: none"> <li>• DENOMINAZIONE_IT: SAN MARZANO OLIVETO</li> <li>• IDPROVINCIA: 5</li> <li>• IDREGIONE: 01</li> <li>• IDPREFETTURA: AT</li> <li>• DATASUBENTRO: 19/11/2018</li> </ul>
022131	G173 <ul style="list-style-type: none"> <li>• DENOMINAZIONE_IT: OSSANA</li> <li>• IDPROVINCIA: 22</li> <li>• IDREGIONE: 04</li> <li>• IDPREFETTURA: TN</li> <li>• DATASUBENTRO: 19/11/2018</li> </ul>
108006	A759 <ul style="list-style-type: none"> <li>• DENOMINAZIONE_IT: BELLUSCO</li> <li>• IDPROVINCIA: 108</li> <li>• IDREGIONE: 03</li> <li>• IDPREFETTURA: MB</li> <li>• DATASUBENTRO: 19/11/2018</li> </ul>

Continua alla pagina successiva

Tabella 10.6 – continua dalla pagina precedente

CODISTAT	CODCATASTALE
007009	A643 <ul style="list-style-type: none"> <li>• DENOMINAZIONE_IT: BARD</li> <li>• IDPROVINCIA: 7</li> <li>• IDREGIONE: 02</li> <li>• IDPREFETTURA: AO</li> <li>• DATASUBENTRO: 19/11/2018</li> </ul>
012039	B987 <ul style="list-style-type: none"> <li>• DENOMINAZIONE_IT: CASORATE SEMPIONE</li> <li>• IDPROVINCIA: 12</li> <li>• IDREGIONE: 03</li> <li>• IDPREFETTURA: VA</li> <li>• DATASUBENTRO: 19/11/2018</li> </ul>
019098	I849 <ul style="list-style-type: none"> <li>• DENOMINAZIONE_IT: SORESINA</li> <li>• IDPROVINCIA: 19</li> <li>• IDREGIONE: 03</li> <li>• IDPREFETTURA: CR</li> <li>• DATASUBENTRO: 19/11/2018</li> </ul>
087031	F890 <ul style="list-style-type: none"> <li>• DENOMINAZIONE_IT: NICOLOSI</li> <li>• IDPROVINCIA: 87</li> <li>• IDREGIONE: 19</li> <li>• IDPREFETTURA: CT</li> <li>• DATASUBENTRO: 19/11/2018</li> </ul>
017115	F806 <ul style="list-style-type: none"> <li>• DENOMINAZIONE_IT: MURA</li> <li>• IDPROVINCIA: 17</li> <li>• IDREGIONE: 03</li> <li>• IDPREFETTURA: BS</li> <li>• DATASUBENTRO: 19/11/2018</li> </ul>
063004	A268 <ul style="list-style-type: none"> <li>• DENOMINAZIONE_IT: ANACAPRI</li> <li>• IDPROVINCIA: 63</li> <li>• IDREGIONE: 15</li> <li>• IDPREFETTURA: NA</li> <li>• DATASUBENTRO: 19/11/2018</li> </ul>
095020	D695 <ul style="list-style-type: none"> <li>• DENOMINAZIONE_IT: FORDONGIANUS</li> <li>• IDPROVINCIA: 95</li> <li>• IDREGIONE: 20</li> <li>• IDPREFETTURA: OR</li> <li>• DATASUBENTRO: 19/11/2018</li> </ul>

Continua alla pagina successiva

Tabella 10.6 – continua dalla pagina precedente

CODISTAT	CODCATASTALE
025003	A206 <ul style="list-style-type: none"> <li>• DENOMINAZIONE_IT: ALLEGHE</li> <li>• IDPROVINCIA: 25</li> <li>• IDREGIONE: 05</li> <li>• IDPREFETTURA: BL</li> <li>• DATASUBENTRO: 19/11/2018</li> </ul>
037034	E655 <ul style="list-style-type: none"> <li>• DENOMINAZIONE_IT: LOIANO</li> <li>• IDPROVINCIA: 37</li> <li>• IDREGIONE: 08</li> <li>• IDPREFETTURA: BO</li> <li>• DATASUBENTRO: 19/11/2018</li> </ul>
012034	B805 <ul style="list-style-type: none"> <li>• DENOMINAZIONE_IT: CARONNO PERTU-SELLA</li> <li>• IDPROVINCIA: 12</li> <li>• IDREGIONE: 03</li> <li>• IDPREFETTURA: VA</li> <li>• DATASUBENTRO: 19/11/2018</li> </ul>
108029	E786 <ul style="list-style-type: none"> <li>• DENOMINAZIONE_IT: MACHERIO</li> <li>• IDPROVINCIA: 108</li> <li>• IDREGIONE: 03</li> <li>• IDPREFETTURA: MB</li> <li>• DATASUBENTRO: 19/11/2018</li> </ul>
003060	D309 <ul style="list-style-type: none"> <li>• DENOMINAZIONE_IT: DIVIGNANO</li> <li>• IDPROVINCIA: 3</li> <li>• IDREGIONE: 01</li> <li>• IDPREFETTURA: NO</li> <li>• DATASUBENTRO: 19/11/2018</li> </ul>
036044	I802 <ul style="list-style-type: none"> <li>• DENOMINAZIONE_IT: SOLIERA</li> <li>• IDPROVINCIA: 36</li> <li>• IDREGIONE: 08</li> <li>• IDPREFETTURA: MO</li> <li>• DATASUBENTRO: 19/11/2018</li> </ul>
015249	L664 <ul style="list-style-type: none"> <li>• DENOMINAZIONE_IT: VANZAGHELLO</li> <li>• IDPROVINCIA: 15</li> <li>• IDREGIONE: 03</li> <li>• IDPREFETTURA: MI</li> <li>• DATASUBENTRO: 20/11/2018</li> </ul>

Continua alla pagina successiva

Tabella 10.6 – continua dalla pagina precedente

CODISTAT	CODCATASTALE
013245	L956 <ul style="list-style-type: none"> <li>• DENOMINAZIONE_IT: VILLA GUARDIA</li> <li>• IDPROVINCIA: 13</li> <li>• IDREGIONE: 03</li> <li>• IDPREFETTURA: CO</li> <li>• DATASUBENTRO: 20/11/2018</li> </ul>
015248	L928 <ul style="list-style-type: none"> <li>• DENOMINAZIONE_IT: VILLA CORTESE</li> <li>• IDPROVINCIA: 15</li> <li>• IDREGIONE: 03</li> <li>• IDPREFETTURA: MI</li> <li>• DATASUBENTRO: 20/11/2018</li> </ul>
009013	B005 <ul style="list-style-type: none"> <li>• DENOMINAZIONE_IT: BORGIO VEREZZI</li> <li>• IDPROVINCIA: 9</li> <li>• IDREGIONE: 07</li> <li>• IDPREFETTURA: SV</li> <li>• DATASUBENTRO: 20/11/2018</li> </ul>
001109	D805 <ul style="list-style-type: none"> <li>• DENOMINAZIONE_IT: FRONT</li> <li>• IDPROVINCIA: 1</li> <li>• IDREGIONE: 01</li> <li>• IDPREFETTURA: TO</li> <li>• DATASUBENTRO: 20/11/2018</li> </ul>
001030	B015 <ul style="list-style-type: none"> <li>• DENOMINAZIONE_IT: BORGOFRANCO D'IVREA</li> <li>• IDPROVINCIA: 1</li> <li>• IDREGIONE: 01</li> <li>• IDPREFETTURA: TO</li> <li>• DATASUBENTRO: 20/11/2018</li> </ul>
001052	B605 <ul style="list-style-type: none"> <li>• DENOMINAZIONE_IT: CANISCHIO</li> <li>• IDPROVINCIA: 1</li> <li>• IDREGIONE: 01</li> <li>• IDPREFETTURA: TO</li> <li>• DATASUBENTRO: 20/11/2018</li> </ul>
037032	E289 <ul style="list-style-type: none"> <li>• DENOMINAZIONE_IT: IMOLA</li> <li>• IDPROVINCIA: 37</li> <li>• IDREGIONE: 08</li> <li>• IDPREFETTURA: BO</li> <li>• DATASUBENTRO: 20/11/2018</li> </ul>

Continua alla pagina successiva

Tabella 10.6 – continua dalla pagina precedente

CODISTAT	CODCATASTALE
095046	A368 <ul style="list-style-type: none"> <li>• DENOMINAZIONE_IT: SAN NICOLÒ D'ARCIDANO</li> <li>• IDPROVINCIA: 95</li> <li>• IDREGIONE: 20</li> <li>• IDPREFETTURA: OR</li> <li>• DATASUBENTRO: 20/11/2018</li> </ul>
022022	B006 <ul style="list-style-type: none"> <li>• DENOMINAZIONE_IT: BORGO VALSUGANA</li> <li>• IDPROVINCIA: 22</li> <li>• IDREGIONE: 04</li> <li>• IDPREFETTURA: TN</li> <li>• DATASUBENTRO: 20/11/2018</li> </ul>
096020	D094 <ul style="list-style-type: none"> <li>• DENOMINAZIONE_IT: COSSATO</li> <li>• IDPROVINCIA: 96</li> <li>• IDREGIONE: 01</li> <li>• IDPREFETTURA: BI</li> <li>• DATASUBENTRO: 20/11/2018</li> </ul>
025049	I347 <ul style="list-style-type: none"> <li>• DENOMINAZIONE_IT: SAN TOMASO AGORDINO</li> <li>• IDPROVINCIA: 25</li> <li>• IDREGIONE: 05</li> <li>• IDPREFETTURA: BL</li> <li>• DATASUBENTRO: 20/11/2018</li> </ul>
090087	M284 <ul style="list-style-type: none"> <li>• DENOMINAZIONE_IT: SANTA MARIA COGHINAS</li> <li>• IDPROVINCIA: 90</li> <li>• IDREGIONE: 20</li> <li>• IDPREFETTURA: SS</li> <li>• DATASUBENTRO: 20/11/2018</li> </ul>
080090	I936 <ul style="list-style-type: none"> <li>• DENOMINAZIONE_IT: STAITI</li> <li>• IDPROVINCIA: 80</li> <li>• IDREGIONE: 18</li> <li>• IDPREFETTURA: RC</li> <li>• DATASUBENTRO: 20/11/2018</li> </ul>

Continua alla pagina successiva

Tabella 10.6 – continua dalla pagina precedente

CODISTAT	CODCATASTALE
015195	H930 <ul style="list-style-type: none"> <li>• DENOMINAZIONE_IT: SAN GIULIANO MILANESE</li> <li>• IDPROVINCIA: 15</li> <li>• IDREGIONE: 03</li> <li>• IDPREFETTURA: MI</li> <li>• DATASUBENTRO: 20/11/2018</li> </ul>
005057	E159 <ul style="list-style-type: none"> <li>• DENOMINAZIONE_IT: GRAZZANO BADOGGIO</li> <li>• IDPROVINCIA: 5</li> <li>• IDREGIONE: 01</li> <li>• IDPREFETTURA: AT</li> <li>• DATASUBENTRO: 20/11/2018</li> </ul>
004216	I484 <ul style="list-style-type: none"> <li>• DENOMINAZIONE_IT: SCAGNELLO</li> <li>• IDPROVINCIA: 4</li> <li>• IDREGIONE: 01</li> <li>• IDPREFETTURA: CN</li> <li>• DATASUBENTRO: 20/11/2018</li> </ul>
066032	C426 <ul style="list-style-type: none"> <li>• DENOMINAZIONE_IT: CELANO</li> <li>• IDPROVINCIA: 66</li> <li>• IDREGIONE: 13</li> <li>• IDPREFETTURA: AQ</li> <li>• DATASUBENTRO: 20/11/2018</li> </ul>
045003	B832 <ul style="list-style-type: none"> <li>• DENOMINAZIONE_IT: CARRARA</li> <li>• IDPROVINCIA: 45</li> <li>• IDREGIONE: 09</li> <li>• IDPREFETTURA: MS</li> <li>• DATASUBENTRO: 20/11/2018</li> </ul>
025056	I866 <ul style="list-style-type: none"> <li>• DENOMINAZIONE_IT: SOSPIROLO</li> <li>• IDPROVINCIA: 25</li> <li>• IDREGIONE: 05</li> <li>• IDPREFETTURA: BL</li> <li>• DATASUBENTRO: 21/11/2018</li> </ul>
004120	E973 <ul style="list-style-type: none"> <li>• DENOMINAZIONE_IT: MARSAGLIA</li> <li>• IDPROVINCIA: 4</li> <li>• IDREGIONE: 01</li> <li>• IDPREFETTURA: CN</li> <li>• DATASUBENTRO: 21/11/2018</li> </ul>

Continua alla pagina successiva



Tabella 10.6 – continua dalla pagina precedente

CODISTAT	CODCATASTALE
001110	D812 <ul style="list-style-type: none"> <li>• DENOMINAZIONE_IT: FROSSASCO</li> <li>• IDPROVINCIA: 1</li> <li>• IDREGIONE: 01</li> <li>• IDPREFETTURA: TO</li> <li>• DATASUBENTRO: 21/11/2018</li> </ul>
036032	G789 <ul style="list-style-type: none"> <li>• DENOMINAZIONE_IT: POLINAGO</li> <li>• IDPROVINCIA: 36</li> <li>• IDREGIONE: 08</li> <li>• IDPREFETTURA: MO</li> <li>• DATASUBENTRO: 21/11/2018</li> </ul>
098018	C555 <ul style="list-style-type: none"> <li>• DENOMINAZIONE_IT: CERVIGNANO D'ADDA</li> <li>• IDPROVINCIA: 98</li> <li>• IDREGIONE: 03</li> <li>• IDPREFETTURA: LO</li> <li>• DATASUBENTRO: 21/11/2018</li> </ul>
025044	H379 <ul style="list-style-type: none"> <li>• DENOMINAZIONE_IT: ROCCA PIETORE</li> <li>• IDPROVINCIA: 25</li> <li>• IDREGIONE: 05</li> <li>• IDPREFETTURA: BL</li> <li>• DATASUBENTRO: 21/11/2018</li> </ul>
007070	L647 <ul style="list-style-type: none"> <li>• DENOMINAZIONE_IT: VALSAVARENCHÉ</li> <li>• IDPROVINCIA: 7</li> <li>• IDREGIONE: 02</li> <li>• IDPREFETTURA: AO</li> <li>• DATASUBENTRO: 21/11/2018</li> </ul>
045010	F023 <ul style="list-style-type: none"> <li>• DENOMINAZIONE_IT: MASSA</li> <li>• IDPROVINCIA: 45</li> <li>• IDREGIONE: 09</li> <li>• IDPREFETTURA: MS</li> <li>• DATASUBENTRO: 21/11/2018</li> </ul>
049017	H570 <ul style="list-style-type: none"> <li>• DENOMINAZIONE_IT: ROSIGNANO MARITTIMO</li> <li>• IDPROVINCIA: 49</li> <li>• IDREGIONE: 09</li> <li>• IDPREFETTURA: LI</li> <li>• DATASUBENTRO: 21/11/2018</li> </ul>

Continua alla pagina successiva

Tabella 10.6 – continua dalla pagina precedente

CODISTAT	CODCATASTALE
007005	A452 <ul style="list-style-type: none"> <li>• DENOMINAZIONE_IT: ARVIER</li> <li>• IDPROVINCIA: 7</li> <li>• IDREGIONE: 02</li> <li>• IDPREFETTURA: AO</li> <li>• DATASUBENTRO: 21/11/2018</li> </ul>
007074	L981 <ul style="list-style-type: none"> <li>• DENOMINAZIONE_IT: VILLENEUVE</li> <li>• IDPROVINCIA: 7</li> <li>• IDREGIONE: 02</li> <li>• IDPREFETTURA: AO</li> <li>• DATASUBENTRO: 21/11/2018</li> </ul>
065050	D390 <ul style="list-style-type: none"> <li>• DENOMINAZIONE_IT: EBOLI</li> <li>• IDPROVINCIA: 65</li> <li>• IDREGIONE: 15</li> <li>• IDPREFETTURA: SA</li> <li>• DATASUBENTRO: 21/11/2018</li> </ul>
082036	D907 <ul style="list-style-type: none"> <li>• DENOMINAZIONE_IT: GANGI</li> <li>• IDPROVINCIA: 82</li> <li>• IDREGIONE: 19</li> <li>• IDPREFETTURA: PA</li> <li>• DATASUBENTRO: 21/11/2018</li> </ul>
041007	B352 <ul style="list-style-type: none"> <li>• DENOMINAZIONE_IT: CAGLI</li> <li>• IDPROVINCIA: 41</li> <li>• IDREGIONE: 11</li> <li>• IDPREFETTURA: PU</li> <li>• DATASUBENTRO: 21/11/2018</li> </ul>
095018	B314 <ul style="list-style-type: none"> <li>• DENOMINAZIONE_IT: CABRAS</li> <li>• IDPROVINCIA: 95</li> <li>• IDREGIONE: 20</li> <li>• IDPREFETTURA: OR</li> <li>• DATASUBENTRO: 21/11/2018</li> </ul>
019096	I790 <ul style="list-style-type: none"> <li>• DENOMINAZIONE_IT: SOLAROLO RAINE- RIO</li> <li>• IDPROVINCIA: 19</li> <li>• IDREGIONE: 03</li> <li>• IDPREFETTURA: CR</li> <li>• DATASUBENTRO: 21/11/2018</li> </ul>

Continua alla pagina successiva

Tabella 10.6 – continua dalla pagina precedente

CODISTAT	CODCATASTALE
048030	F648 <ul style="list-style-type: none"> <li>• DENOMINAZIONE_IT: MONTESPERTOLI</li> <li>• IDPROVINCIA: 48</li> <li>• IDREGIONE: 09</li> <li>• IDPREFETTURA: FI</li> <li>• DATASUBENTRO: 21/11/2018</li> </ul>
004160	G339 <ul style="list-style-type: none"> <li>• DENOMINAZIONE_IT: PAROLDO</li> <li>• IDPROVINCIA: 4</li> <li>• IDREGIONE: 01</li> <li>• IDPREFETTURA: CN</li> <li>• DATASUBENTRO: 21/11/2018</li> </ul>
005070	F343 <ul style="list-style-type: none"> <li>• DENOMINAZIONE_IT: MONCUCCO TORI-NESE</li> <li>• IDPROVINCIA: 5</li> <li>• IDREGIONE: 01</li> <li>• IDPREFETTURA: AT</li> <li>• DATASUBENTRO: 21/11/2018</li> </ul>
004078	D205 <ul style="list-style-type: none"> <li>• DENOMINAZIONE_IT: CUNEO</li> <li>• IDPROVINCIA: 4</li> <li>• IDREGIONE: 01</li> <li>• IDPREFETTURA: CN</li> <li>• DATASUBENTRO: 21/11/2018</li> </ul>
058079	G811 <ul style="list-style-type: none"> <li>• DENOMINAZIONE_IT: POMEZIA</li> <li>• IDPROVINCIA: 58</li> <li>• IDREGIONE: 12</li> <li>• IDPREFETTURA: RM</li> <li>• DATASUBENTRO: 21/11/2018</li> </ul>
025045	H938 <ul style="list-style-type: none"> <li>• DENOMINAZIONE_IT: SAN GREGORIO NELLE ALPI</li> <li>• IDPROVINCIA: 25</li> <li>• IDREGIONE: 05</li> <li>• IDPREFETTURA: BL</li> <li>• DATASUBENTRO: 22/11/2018</li> </ul>
003002	A264 <ul style="list-style-type: none"> <li>• DENOMINAZIONE_IT: AMENO</li> <li>• IDPROVINCIA: 3</li> <li>• IDREGIONE: 01</li> <li>• IDPREFETTURA: NO</li> <li>• DATASUBENTRO: 22/11/2018</li> </ul>

Continua alla pagina successiva

Tabella 10.6 – continua dalla pagina precedente

CODISTAT	CODCATASTALE
035036	H628 <ul style="list-style-type: none"> <li>• DENOMINAZIONE_IT: RUBIERA</li> <li>• IDPROVINCIA: 35</li> <li>• IDREGIONE: 08</li> <li>• IDPREFETTURA: RE</li> <li>• DATASUBENTRO: 22/11/2018</li> </ul>
004162	G458 <ul style="list-style-type: none"> <li>• DENOMINAZIONE_IT: PERLO</li> <li>• IDPROVINCIA: 4</li> <li>• IDREGIONE: 01</li> <li>• IDPREFETTURA: CN</li> <li>• DATASUBENTRO: 22/11/2018</li> </ul>
001042	B279 <ul style="list-style-type: none"> <li>• DENOMINAZIONE_IT: BUROLO</li> <li>• IDPROVINCIA: 1</li> <li>• IDREGIONE: 01</li> <li>• IDPREFETTURA: TO</li> <li>• DATASUBENTRO: 22/11/2018</li> </ul>
091043	E736 <ul style="list-style-type: none"> <li>• DENOMINAZIONE_IT: LULA</li> <li>• IDPROVINCIA: 91</li> <li>• IDREGIONE: 20</li> <li>• IDPREFETTURA: NU</li> <li>• DATASUBENTRO: 22/11/2018</li> </ul>
019084	H357 <ul style="list-style-type: none"> <li>• DENOMINAZIONE_IT: RIVOLTA D'ADDA</li> <li>• IDPROVINCIA: 19</li> <li>• IDREGIONE: 03</li> <li>• IDPREFETTURA: CR</li> <li>• DATASUBENTRO: 22/11/2018</li> </ul>
022078	D365 <ul style="list-style-type: none"> <li>• DENOMINAZIONE_IT: DRENA</li> <li>• IDPROVINCIA: 22</li> <li>• IDREGIONE: 04</li> <li>• IDPREFETTURA: TN</li> <li>• DATASUBENTRO: 22/11/2018</li> </ul>
001297	L548 <ul style="list-style-type: none"> <li>• DENOMINAZIONE_IT: VICO CANAVESE</li> <li>• IDPROVINCIA: 1</li> <li>• IDREGIONE: 01</li> <li>• DATASUBENTRO: 22/11/2018</li> </ul>

Continua alla pagina successiva

Tabella 10.6 – continua dalla pagina precedente

CODISTAT	CODCATASTALE
111003	A597 <ul style="list-style-type: none"> <li>• DENOMINAZIONE_IT: BALLAO</li> <li>• IDPROVINCIA: 112</li> <li>• IDREGIONE: 20</li> <li>• IDPREFETTURA: CA</li> <li>• DATASUBENTRO: 22/11/2018</li> </ul>
065095	G538 <ul style="list-style-type: none"> <li>• DENOMINAZIONE_IT: PIAGGINE</li> <li>• IDPROVINCIA: 65</li> <li>• IDREGIONE: 15</li> <li>• IDPREFETTURA: SA</li> <li>• DATASUBENTRO: 22/11/2018</li> </ul>
026081	F116 <ul style="list-style-type: none"> <li>• DENOMINAZIONE_IT: SILEA</li> <li>• IDPROVINCIA: 26</li> <li>• IDREGIONE: 05</li> <li>• IDPREFETTURA: TV</li> <li>• DATASUBENTRO: 22/11/2018</li> </ul>
027021	E980 <ul style="list-style-type: none"> <li>• DENOMINAZIONE_IT: MARTELLAGO</li> <li>• IDPROVINCIA: 27</li> <li>• IDREGIONE: 05</li> <li>• IDPREFETTURA: VE</li> <li>• DATASUBENTRO: 22/11/2018</li> </ul>
017174	I433 <ul style="list-style-type: none"> <li>• DENOMINAZIONE_IT: SAREZZO</li> <li>• IDPROVINCIA: 17</li> <li>• IDREGIONE: 03</li> <li>• IDPREFETTURA: BS</li> <li>• DATASUBENTRO: 22/11/2018</li> </ul>
020015	C118 <ul style="list-style-type: none"> <li>• DENOMINAZIONE_IT: CASTEL GOFFREDO</li> <li>• IDPROVINCIA: 20</li> <li>• IDREGIONE: 03</li> <li>• IDPREFETTURA: MN</li> <li>• DATASUBENTRO: 22/11/2018</li> </ul>
004185	H377 <ul style="list-style-type: none"> <li>• DENOMINAZIONE_IT: ROBILANTE</li> <li>• IDPROVINCIA: 4</li> <li>• IDREGIONE: 01</li> <li>• IDPREFETTURA: CN</li> <li>• DATASUBENTRO: 22/11/2018</li> </ul>

Continua alla pagina successiva

Tabella 10.6 – continua dalla pagina precedente

CODISTAT	CODCATASTALE
002156	L669 <ul style="list-style-type: none"> <li>• DENOMINAZIONE_IT: VARALLO</li> <li>• IDPROVINCIA: 2</li> <li>• IDREGIONE: 01</li> <li>• IDPREFETTURA: VC</li> <li>• DATASUBENTRO: 22/11/2018</li> </ul>
001276	L327 <ul style="list-style-type: none"> <li>• DENOMINAZIONE_IT: TRANA</li> <li>• IDPROVINCIA: 1</li> <li>• IDREGIONE: 01</li> <li>• IDPREFETTURA: TO</li> <li>• DATASUBENTRO: 23/11/2018</li> </ul>
012090	E666 <ul style="list-style-type: none"> <li>• DENOMINAZIONE_IT: LONATE POZZOLO</li> <li>• IDPROVINCIA: 12</li> <li>• IDREGIONE: 03</li> <li>• IDPREFETTURA: VA</li> <li>• DATASUBENTRO: 23/11/2018</li> </ul>
019095	I683 <ul style="list-style-type: none"> <li>• DENOMINAZIONE_IT: SESTO ED UNITI</li> <li>• IDPROVINCIA: 19</li> <li>• IDREGIONE: 03</li> <li>• IDPREFETTURA: CR</li> <li>• DATASUBENTRO: 23/11/2018</li> </ul>
001293	L779 <ul style="list-style-type: none"> <li>• DENOMINAZIONE_IT: VEROLENGO</li> <li>• IDPROVINCIA: 1</li> <li>• IDREGIONE: 01</li> <li>• IDPREFETTURA: TO</li> <li>• DATASUBENTRO: 23/11/2018</li> </ul>
007059	H670 <ul style="list-style-type: none"> <li>• DENOMINAZIONE_IT: SAINT-DENIS</li> <li>• IDPROVINCIA: 7</li> <li>• IDREGIONE: 02</li> <li>• IDPREFETTURA: AO</li> <li>• DATASUBENTRO: 23/11/2018</li> </ul>
007072	L783 <ul style="list-style-type: none"> <li>• DENOMINAZIONE_IT: VERRAYES</li> <li>• IDPROVINCIA: 7</li> <li>• IDREGIONE: 02</li> <li>• IDPREFETTURA: AO</li> <li>• DATASUBENTRO: 23/11/2018</li> </ul>

Continua alla pagina successiva

Tabella 10.6 – continua dalla pagina precedente

CODISTAT	CODCATASTALE
096004	A859 <ul style="list-style-type: none"> <li>• DENOMINAZIONE_IT: BIELLA</li> <li>• IDPROVINCIA: 96</li> <li>• IDREGIONE: 01</li> <li>• IDPREFETTURA: BI</li> <li>• DATASUBENTRO: 23/11/2018</li> </ul>
050040	M327 <ul style="list-style-type: none"> <li>• DENOMINAZIONE_IT: CASCIANA TERME LARI</li> <li>• IDPROVINCIA: 50</li> <li>• IDREGIONE: 09</li> <li>• IDPREFETTURA: PI</li> <li>• DATASUBENTRO: 23/11/2018</li> </ul>
095057	I718 <ul style="list-style-type: none"> <li>• DENOMINAZIONE_IT: SIAMANNA</li> <li>• IDPROVINCIA: 95</li> <li>• IDREGIONE: 20</li> <li>• IDPREFETTURA: OR</li> <li>• DATASUBENTRO: 23/11/2018</li> </ul>
036045	I903 <ul style="list-style-type: none"> <li>• DENOMINAZIONE_IT: SPILAMBERTO</li> <li>• IDPROVINCIA: 36</li> <li>• IDREGIONE: 08</li> <li>• IDPREFETTURA: MO</li> <li>• DATASUBENTRO: 23/11/2018</li> </ul>
005118	L984 <ul style="list-style-type: none"> <li>• DENOMINAZIONE_IT: VILLANOVA D'ASTI</li> <li>• IDPROVINCIA: 5</li> <li>• IDREGIONE: 01</li> <li>• IDPREFETTURA: AT</li> <li>• DATASUBENTRO: 23/11/2018</li> </ul>
005081	G048 <ul style="list-style-type: none"> <li>• DENOMINAZIONE_IT: OLMO GENTILE</li> <li>• IDPROVINCIA: 5</li> <li>• IDREGIONE: 01</li> <li>• IDPREFETTURA: AT</li> <li>• DATASUBENTRO: 26/11/2018</li> </ul>
018053	C979 <ul style="list-style-type: none"> <li>• DENOMINAZIONE_IT: COPIANO</li> <li>• IDPROVINCIA: 18</li> <li>• IDREGIONE: 03</li> <li>• IDPREFETTURA: PV</li> <li>• DATASUBENTRO: 26/11/2018</li> </ul>

Continua alla pagina successiva

Tabella 10.6 – continua dalla pagina precedente

CODISTAT	CODCATASTALE
035012	B893 <ul style="list-style-type: none"> <li>• DENOMINAZIONE_IT: CASALGRANDE</li> <li>• IDPROVINCIA: 35</li> <li>• IDREGIONE: 08</li> <li>• IDPREFETTURA: RE</li> <li>• DATASUBENTRO: 26/11/2018</li> </ul>
097042	E507 <ul style="list-style-type: none"> <li>• DENOMINAZIONE_IT: LECCO</li> <li>• IDPROVINCIA: 97</li> <li>• IDREGIONE: 03</li> <li>• IDPREFETTURA: LC</li> <li>• DATASUBENTRO: 26/11/2018</li> </ul>
092009	B354 <ul style="list-style-type: none"> <li>• DENOMINAZIONE_IT: CAGLIARI</li> <li>• IDPROVINCIA: 92</li> <li>• IDREGIONE: 20</li> <li>• IDPREFETTURA: CA</li> <li>• DATASUBENTRO: 26/11/2018</li> </ul>
001210	H127 <ul style="list-style-type: none"> <li>• DENOMINAZIONE_IT: QUINCINETTO</li> <li>• IDPROVINCIA: 1</li> <li>• IDREGIONE: 01</li> <li>• IDPREFETTURA: TO</li> <li>• DATASUBENTRO: 26/11/2018</li> </ul>
001027	A941 <ul style="list-style-type: none"> <li>• DENOMINAZIONE_IT: BOLLENGO</li> <li>• IDPROVINCIA: 1</li> <li>• IDREGIONE: 01</li> <li>• IDPREFETTURA: TO</li> <li>• DATASUBENTRO: 26/11/2018</li> </ul>
040014	D867 <ul style="list-style-type: none"> <li>• DENOMINAZIONE_IT: GALEATA</li> <li>• IDPROVINCIA: 40</li> <li>• IDREGIONE: 08</li> <li>• IDPREFETTURA: FC</li> <li>• DATASUBENTRO: 26/11/2018</li> </ul>
096034	F189 <ul style="list-style-type: none"> <li>• DENOMINAZIONE_IT: MIAGLIANO</li> <li>• IDPROVINCIA: 96</li> <li>• IDREGIONE: 01</li> <li>• IDPREFETTURA: BI</li> <li>• DATASUBENTRO: 26/11/2018</li> </ul>

Continua alla pagina successiva



Tabella 10.6 – continua dalla pagina precedente

CODISTAT	CODCATASTALE
078104	H488 <ul style="list-style-type: none"> <li>• DENOMINAZIONE_IT: ROGGIANO GRAVINA</li> <li>• IDPROVINCIA: 78</li> <li>• IDREGIONE: 18</li> <li>• IDPREFETTURA: CS</li> <li>• DATASUBENTRO: 26/11/2018</li> </ul>
017033	B436 <ul style="list-style-type: none"> <li>• DENOMINAZIONE_IT: CALVAGESE DELLA RIVIERA</li> <li>• IDPROVINCIA: 17</li> <li>• IDREGIONE: 03</li> <li>• IDPREFETTURA: BS</li> <li>• DATASUBENTRO: 26/11/2018</li> </ul>
082001	A195 <ul style="list-style-type: none"> <li>• DENOMINAZIONE_IT: ALIA</li> <li>• IDPROVINCIA: 82</li> <li>• IDREGIONE: 19</li> <li>• IDPREFETTURA: PA</li> <li>• DATASUBENTRO: 26/11/2018</li> </ul>
020051	H481 <ul style="list-style-type: none"> <li>• DENOMINAZIONE_IT: RODIGO</li> <li>• IDPROVINCIA: 20</li> <li>• IDREGIONE: 03</li> <li>• IDPREFETTURA: MN</li> <li>• DATASUBENTRO: 26/11/2018</li> </ul>
037048	G643 <ul style="list-style-type: none"> <li>• DENOMINAZIONE_IT: PIEVE DI CENTO</li> <li>• IDPROVINCIA: 37</li> <li>• IDREGIONE: 08</li> <li>• IDPREFETTURA: BO</li> <li>• DATASUBENTRO: 26/11/2018</li> </ul>
051022	E933 <ul style="list-style-type: none"> <li>• DENOMINAZIONE_IT: MARCIANO DELLA CHIANA</li> <li>• IDPROVINCIA: 51</li> <li>• IDREGIONE: 09</li> <li>• IDPREFETTURA: AR</li> <li>• DATASUBENTRO: 26/11/2018</li> </ul>

Continua alla pagina successiva

Tabella 10.6 – continua dalla pagina precedente

CODISTAT	CODCATASTALE
091056	G044 <ul style="list-style-type: none"> <li>• DENOMINAZIONE_IT: OLLOLAI</li> <li>• IDPROVINCIA: 91</li> <li>• IDREGIONE: 20</li> <li>• IDPREFETTURA: NU</li> <li>• DATASUBENTRO: 26/11/2018</li> </ul>
004056	C317 <ul style="list-style-type: none"> <li>• DENOMINAZIONE_IT: CASTIGLIONE TINELLA</li> <li>• IDPROVINCIA: 4</li> <li>• IDREGIONE: 01</li> <li>• IDPREFETTURA: CN</li> <li>• DATASUBENTRO: 26/11/2018</li> </ul>
006149	H569 <ul style="list-style-type: none"> <li>• DENOMINAZIONE_IT: ROSIGNANO MONFERRATO</li> <li>• IDPROVINCIA: 6</li> <li>• IDREGIONE: 01</li> <li>• IDPREFETTURA: AL</li> <li>• DATASUBENTRO: 26/11/2018</li> </ul>
022190	L096 <ul style="list-style-type: none"> <li>• DENOMINAZIONE_IT: TENNA</li> <li>• IDPROVINCIA: 22</li> <li>• IDREGIONE: 04</li> <li>• IDPREFETTURA: TN</li> <li>• DATASUBENTRO: 26/11/2018</li> </ul>
099014	H294 <ul style="list-style-type: none"> <li>• DENOMINAZIONE_IT: RIMINI</li> <li>• IDPROVINCIA: 99</li> <li>• IDREGIONE: 08</li> <li>• IDPREFETTURA: RN</li> <li>• DATASUBENTRO: 26/11/2018</li> </ul>
005087	G894 <ul style="list-style-type: none"> <li>• DENOMINAZIONE_IT: PORTACOMARO</li> <li>• IDPROVINCIA: 5</li> <li>• IDREGIONE: 01</li> <li>• IDPREFETTURA: AT</li> <li>• DATASUBENTRO: 27/11/2018</li> </ul>
001168	F931 <ul style="list-style-type: none"> <li>• DENOMINAZIONE_IT: NONE</li> <li>• IDPROVINCIA: 1</li> <li>• IDREGIONE: 01</li> <li>• IDPREFETTURA: TO</li> <li>• DATASUBENTRO: 27/11/2018</li> </ul>

Continua alla pagina successiva

Tabella 10.6 – continua dalla pagina precedente

CODISTAT	CODCATASTALE
020064	L015 <ul style="list-style-type: none"> <li>• DENOMINAZIONE_IT: SUSTINENTE</li> <li>• IDPROVINCIA: 20</li> <li>• IDREGIONE: 03</li> <li>• IDPREFETTURA: MN</li> <li>• DATASUBENTRO: 27/11/2018</li> </ul>
007006	A521 <ul style="list-style-type: none"> <li>• DENOMINAZIONE_IT: AVISE</li> <li>• IDPROVINCIA: 7</li> <li>• IDREGIONE: 02</li> <li>• IDPREFETTURA: AO</li> <li>• DATASUBENTRO: 27/11/2018</li> </ul>
090085	M276 <ul style="list-style-type: none"> <li>• DENOMINAZIONE_IT: SANT'ANTONIO DI GALLURA</li> <li>• IDPROVINCIA: 90</li> <li>• IDREGIONE: 20</li> <li>• IDPREFETTURA: SS</li> <li>• DATASUBENTRO: 27/11/2018</li> </ul>
022011	A730 <ul style="list-style-type: none"> <li>• DENOMINAZIONE_IT: BEDOLLO</li> <li>• IDPROVINCIA: 22</li> <li>• IDREGIONE: 04</li> <li>• IDPREFETTURA: TN</li> <li>• DATASUBENTRO: 27/11/2018</li> </ul>
002133	I337 <ul style="list-style-type: none"> <li>• DENOMINAZIONE_IT: SANTHIÀ</li> <li>• IDPROVINCIA: 2</li> <li>• IDREGIONE: 01</li> <li>• IDPREFETTURA: VC</li> <li>• DATASUBENTRO: 27/11/2018</li> </ul>
035002	A573 <ul style="list-style-type: none"> <li>• DENOMINAZIONE_IT: BAGNOLO IN PIANO</li> <li>• IDPROVINCIA: 35</li> <li>• IDREGIONE: 08</li> <li>• IDPREFETTURA: RE</li> <li>• DATASUBENTRO: 27/11/2018</li> </ul>
007061	H672 <ul style="list-style-type: none"> <li>• DENOMINAZIONE_IT: SAINT-NICOLAS</li> <li>• IDPROVINCIA: 7</li> <li>• IDREGIONE: 02</li> <li>• IDPREFETTURA: AO</li> <li>• DATASUBENTRO: 27/11/2018</li> </ul>

Continua alla pagina successiva

Tabella 10.6 – continua dalla pagina precedente

CODISTAT	CODCATASTALE
024100	I531 <ul style="list-style-type: none"> <li>• DENOMINAZIONE_IT: SCHIO</li> <li>• IDPROVINCIA: 24</li> <li>• IDREGIONE: 05</li> <li>• IDPREFETTURA: VI</li> <li>• DATASUBENTRO: 27/11/2018</li> </ul>
065026	B868 <ul style="list-style-type: none"> <li>• DENOMINAZIONE_IT: CASALBUONO</li> <li>• IDPROVINCIA: 65</li> <li>• IDREGIONE: 15</li> <li>• IDPREFETTURA: SA</li> <li>• DATASUBENTRO: 27/11/2018</li> </ul>
047013	G636 <ul style="list-style-type: none"> <li>• DENOMINAZIONE_IT: PIEVE A NIEVOLE</li> <li>• IDPROVINCIA: 47</li> <li>• IDREGIONE: 09</li> <li>• IDPREFETTURA: PT</li> <li>• DATASUBENTRO: 27/11/2018</li> </ul>
076100	M269 <ul style="list-style-type: none"> <li>• DENOMINAZIONE_IT: PATERNO</li> <li>• IDPROVINCIA: 76</li> <li>• IDREGIONE: 17</li> <li>• IDPREFETTURA: PZ</li> <li>• DATASUBENTRO: 27/11/2018</li> </ul>
091019	D395 <ul style="list-style-type: none"> <li>• DENOMINAZIONE_IT: ELINI</li> <li>• IDPROVINCIA: 91</li> <li>• IDREGIONE: 20</li> <li>• IDPREFETTURA: NU</li> <li>• DATASUBENTRO: 27/11/2018</li> </ul>
002065	E163 <ul style="list-style-type: none"> <li>• DENOMINAZIONE_IT: GREGGIO</li> <li>• IDPROVINCIA: 2</li> <li>• IDREGIONE: 01</li> <li>• IDPREFETTURA: VC</li> <li>• DATASUBENTRO: 27/11/2018</li> </ul>
001303	L999 <ul style="list-style-type: none"> <li>• DENOMINAZIONE_IT: VILLAR DORA</li> <li>• IDPROVINCIA: 1</li> <li>• IDREGIONE: 01</li> <li>• IDPREFETTURA: TO</li> <li>• DATASUBENTRO: 27/11/2018</li> </ul>

Continua alla pagina successiva

Tabella 10.6 – continua dalla pagina precedente

CODISTAT	CODCATATALE
001249	I030 <ul style="list-style-type: none"> <li>• DENOMINAZIONE_IT: SAN MAURO TORINESE</li> <li>• IDPROVINCIA: 1</li> <li>• IDREGIONE: 01</li> <li>• IDPREFETTURA: TO</li> <li>• DATASUBENTRO: 27/11/2018</li> </ul>
028082	I275 <ul style="list-style-type: none"> <li>• DENOMINAZIONE_IT: SANT'ANGELO DI PIOVE DI SACCO</li> <li>• IDPROVINCIA: 28</li> <li>• IDREGIONE: 05</li> <li>• IDPREFETTURA: PD</li> <li>• DATASUBENTRO: 27/11/2018</li> </ul>
036043	I689 <ul style="list-style-type: none"> <li>• DENOMINAZIONE_IT: SESTOLA</li> <li>• IDPROVINCIA: 36</li> <li>• IDREGIONE: 08</li> <li>• IDPREFETTURA: MO</li> <li>• DATASUBENTRO: 28/11/2018</li> </ul>
025058	I673 <ul style="list-style-type: none"> <li>• DENOMINAZIONE_IT: SOVRAMONTE</li> <li>• IDPROVINCIA: 25</li> <li>• IDREGIONE: 05</li> <li>• IDPREFETTURA: BL</li> <li>• DATASUBENTRO: 28/11/2018</li> </ul>
001116	E067 <ul style="list-style-type: none"> <li>• DENOMINAZIONE_IT: GIVOLETTO</li> <li>• IDPROVINCIA: 1</li> <li>• IDREGIONE: 01</li> <li>• IDPREFETTURA: TO</li> <li>• DATASUBENTRO: 28/11/2018</li> </ul>
004095	D920 <ul style="list-style-type: none"> <li>• DENOMINAZIONE_IT: GARESSIO</li> <li>• IDPROVINCIA: 4</li> <li>• IDREGIONE: 01</li> <li>• IDPREFETTURA: CN</li> <li>• DATASUBENTRO: 28/11/2018</li> </ul>
051021	E718 <ul style="list-style-type: none"> <li>• DENOMINAZIONE_IT: LUCIGNANO</li> <li>• IDPROVINCIA: 51</li> <li>• IDREGIONE: 09</li> <li>• IDPREFETTURA: AR</li> <li>• DATASUBENTRO: 28/11/2018</li> </ul>

Continua alla pagina successiva

Tabella 10.6 – continua dalla pagina precedente

CODISTAT	CODCATASTALE
097016	B943 <ul style="list-style-type: none"> <li>• DENOMINAZIONE_IT: CASATENOVO</li> <li>• IDPROVINCIA: 97</li> <li>• IDREGIONE: 03</li> <li>• IDPREFETTURA: LC</li> <li>• DATASUBENTRO: 28/11/2018</li> </ul>
038022	L868 <ul style="list-style-type: none"> <li>• DENOMINAZIONE_IT: VIGARANO MAINARDA</li> <li>• IDPROVINCIA: 38</li> <li>• IDREGIONE: 08</li> <li>• IDPREFETTURA: FE</li> <li>• DATASUBENTRO: 28/11/2018</li> </ul>
001090	C860 <ul style="list-style-type: none"> <li>• DENOMINAZIONE_IT: COLLEGNO</li> <li>• IDPROVINCIA: 1</li> <li>• IDREGIONE: 01</li> <li>• IDPREFETTURA: TO</li> <li>• DATASUBENTRO: 28/11/2018</li> </ul>
014045	F712 <ul style="list-style-type: none"> <li>• DENOMINAZIONE_IT: MORBEGNO</li> <li>• IDPROVINCIA: 14</li> <li>• IDREGIONE: 03</li> <li>• IDPREFETTURA: SO</li> <li>• DATASUBENTRO: 28/11/2018</li> </ul>
048008	B684 <ul style="list-style-type: none"> <li>• DENOMINAZIONE_IT: CAPRAIA E LIMITE</li> <li>• IDPROVINCIA: 48</li> <li>• IDREGIONE: 09</li> <li>• IDPREFETTURA: FI</li> <li>• DATASUBENTRO: 28/11/2018</li> </ul>
001277	L338 <ul style="list-style-type: none"> <li>• DENOMINAZIONE_IT: TRAUSELLA</li> <li>• IDPROVINCIA: 1</li> <li>• IDREGIONE: 01</li> <li>• DATASUBENTRO: 28/11/2018</li> </ul>
001107	D725 <ul style="list-style-type: none"> <li>• DENOMINAZIONE_IT: FORNO CANAVESE</li> <li>• IDPROVINCIA: 1</li> <li>• IDREGIONE: 01</li> <li>• IDPREFETTURA: TO</li> <li>• DATASUBENTRO: 28/11/2018</li> </ul>

Continua alla pagina successiva

Tabella 10.6 – continua dalla pagina precedente

CODISTAT	CODCATASTALE
065087	G226 <ul style="list-style-type: none"> <li>• DENOMINAZIONE_IT: PADULA</li> <li>• IDPROVINCIA: 65</li> <li>• IDREGIONE: 15</li> <li>• IDPREFETTURA: SA</li> <li>• DATASUBENTRO: 28/11/2018</li> </ul>
103072	L746 <ul style="list-style-type: none"> <li>• DENOMINAZIONE_IT: VERBANIA</li> <li>• IDPROVINCIA: 103</li> <li>• IDREGIONE: 01</li> <li>• IDPREFETTURA: VB</li> <li>• DATASUBENTRO: 28/11/2018</li> </ul>
026052	G115 <ul style="list-style-type: none"> <li>• DENOMINAZIONE_IT: ORMELLE</li> <li>• IDPROVINCIA: 26</li> <li>• IDREGIONE: 05</li> <li>• IDPREFETTURA: TV</li> <li>• DATASUBENTRO: 28/11/2018</li> </ul>
016018	A557 <ul style="list-style-type: none"> <li>• DENOMINAZIONE_IT: BAGNATICA</li> <li>• IDPROVINCIA: 16</li> <li>• IDREGIONE: 03</li> <li>• IDPREFETTURA: BG</li> <li>• DATASUBENTRO: 28/11/2018</li> </ul>
037019	C204 <ul style="list-style-type: none"> <li>• DENOMINAZIONE_IT: CASTEL MAGGIORE</li> <li>• IDPROVINCIA: 37</li> <li>• IDREGIONE: 08</li> <li>• IDPREFETTURA: BO</li> <li>• DATASUBENTRO: 28/11/2018</li> </ul>
096070	L436 <ul style="list-style-type: none"> <li>• DENOMINAZIONE_IT: TRIVERO</li> <li>• IDPROVINCIA: 96</li> <li>• IDREGIONE: 01</li> <li>• DATASUBENTRO: 28/11/2018</li> </ul>
002078	F297 <ul style="list-style-type: none"> <li>• DENOMINAZIONE_IT: MOLLIA</li> <li>• IDPROVINCIA: 2</li> <li>• IDREGIONE: 01</li> <li>• IDPREFETTURA: VC</li> <li>• DATASUBENTRO: 28/11/2018</li> </ul>

Continua alla pagina successiva

Tabella 10.6 – continua dalla pagina precedente

CODISTAT	CODCATASTALE
025070	M332 <ul style="list-style-type: none"> <li>• DENOMINAZIONE_IT: QUERO VAS</li> <li>• IDPROVINCIA: 25</li> <li>• IDREGIONE: 05</li> <li>• IDPREFETTURA: BL</li> <li>• DATASUBENTRO: 29/11/2018</li> </ul>
001014	A525 <ul style="list-style-type: none"> <li>• DENOMINAZIONE_IT: AZEGLIO</li> <li>• IDPROVINCIA: 1</li> <li>• IDREGIONE: 01</li> <li>• IDPREFETTURA: TO</li> <li>• DATASUBENTRO: 29/11/2018</li> </ul>
005067	F323 <ul style="list-style-type: none"> <li>• DENOMINAZIONE_IT: MONALE</li> <li>• IDPROVINCIA: 5</li> <li>• IDREGIONE: 01</li> <li>• IDPREFETTURA: AT</li> <li>• DATASUBENTRO: 29/11/2018</li> </ul>
020066	L826 <ul style="list-style-type: none"> <li>• DENOMINAZIONE_IT: VIADANA</li> <li>• IDPROVINCIA: 20</li> <li>• IDREGIONE: 03</li> <li>• IDPREFETTURA: MN</li> <li>• DATASUBENTRO: 29/11/2018</li> </ul>
004010	A589 <ul style="list-style-type: none"> <li>• DENOMINAZIONE_IT: BALDISSERO D'AL-BA</li> <li>• IDPROVINCIA: 4</li> <li>• IDREGIONE: 01</li> <li>• IDPREFETTURA: CN</li> <li>• DATASUBENTRO: 29/11/2018</li> </ul>
012073	D951 <ul style="list-style-type: none"> <li>• DENOMINAZIONE_IT: GAZZADA SCHIANNO</li> <li>• IDPROVINCIA: 12</li> <li>• IDREGIONE: 03</li> <li>• IDPREFETTURA: VA</li> <li>• DATASUBENTRO: 29/11/2018</li> </ul>
004229	L281 <ul style="list-style-type: none"> <li>• DENOMINAZIONE_IT: TORRESINA</li> <li>• IDPROVINCIA: 4</li> <li>• IDREGIONE: 01</li> <li>• IDPREFETTURA: CN</li> <li>• DATASUBENTRO: 29/11/2018</li> </ul>

Continua alla pagina successiva



Tabella 10.6 – continua dalla pagina precedente

CODISTAT	CODCATASTALE
024061	F464 <ul style="list-style-type: none"> <li>• DENOMINAZIONE_IT: MONTECCHIO MAGGIORE</li> <li>• IDPROVINCIA: 24</li> <li>• IDREGIONE: 05</li> <li>• IDPREFETTURA: VI</li> <li>• DATASUBENTRO: 29/11/2018</li> </ul>
058111	L719 <ul style="list-style-type: none"> <li>• DENOMINAZIONE_IT: VELLETRI</li> <li>• IDPROVINCIA: 58</li> <li>• IDREGIONE: 12</li> <li>• IDPREFETTURA: RM</li> <li>• DATASUBENTRO: 29/11/2018</li> </ul>
052013	D858 <ul style="list-style-type: none"> <li>• DENOMINAZIONE_IT: GAIOLE IN CHIANTI</li> <li>• IDPROVINCIA: 52</li> <li>• IDREGIONE: 09</li> <li>• IDPREFETTURA: SI</li> <li>• DATASUBENTRO: 29/11/2018</li> </ul>
015060	C014 <ul style="list-style-type: none"> <li>• DENOMINAZIONE_IT: CASSINA DE" PEC- CHI</li> <li>• IDPROVINCIA: 15</li> <li>• IDREGIONE: 03</li> <li>• IDPREFETTURA: MI</li> <li>• DATASUBENTRO: 29/11/2018</li> </ul>
065098	G796 <ul style="list-style-type: none"> <li>• DENOMINAZIONE_IT: POLLICA</li> <li>• IDPROVINCIA: 65</li> <li>• IDREGIONE: 15</li> <li>• IDPREFETTURA: SA</li> <li>• DATASUBENTRO: 29/11/2018</li> </ul>
029026	D942 <ul style="list-style-type: none"> <li>• DENOMINAZIONE_IT: GAVELLO</li> <li>• IDPROVINCIA: 29</li> <li>• IDREGIONE: 05</li> <li>• IDPREFETTURA: RO</li> <li>• DATASUBENTRO: 29/11/2018</li> </ul>
095025	E972 <ul style="list-style-type: none"> <li>• DENOMINAZIONE_IT: MARRUBIU</li> <li>• IDPROVINCIA: 95</li> <li>• IDREGIONE: 20</li> <li>• IDPREFETTURA: OR</li> <li>• DATASUBENTRO: 29/11/2018</li> </ul>

Continua alla pagina successiva

Tabella 10.6 – continua dalla pagina precedente

CODISTAT	CODCATASTALE
058117	M213 <ul style="list-style-type: none"> <li>• DENOMINAZIONE_IT: ARDEA</li> <li>• IDPROVINCIA: 58</li> <li>• IDREGIONE: 12</li> <li>• IDPREFETTURA: RM</li> <li>• DATASUBENTRO: 29/11/2018</li> </ul>
091104	E649 <ul style="list-style-type: none"> <li>• DENOMINAZIONE_IT: LODINE</li> <li>• IDPROVINCIA: 91</li> <li>• IDREGIONE: 20</li> <li>• IDPREFETTURA: NU</li> <li>• DATASUBENTRO: 29/11/2018</li> </ul>
028065	G693 <ul style="list-style-type: none"> <li>• DENOMINAZIONE_IT: PIOVE DI SACCO</li> <li>• IDPROVINCIA: 28</li> <li>• IDREGIONE: 05</li> <li>• IDPREFETTURA: PD</li> <li>• DATASUBENTRO: 29/11/2018</li> </ul>
073012	E882 <ul style="list-style-type: none"> <li>• DENOMINAZIONE_IT: MANDURIA</li> <li>• IDPROVINCIA: 73</li> <li>• IDREGIONE: 16</li> <li>• IDPREFETTURA: TA</li> <li>• DATASUBENTRO: 29/11/2018</li> </ul>
003121	G809 <ul style="list-style-type: none"> <li>• DENOMINAZIONE_IT: POMBIA</li> <li>• IDPROVINCIA: 3</li> <li>• IDREGIONE: 01</li> <li>• IDPREFETTURA: NO</li> <li>• DATASUBENTRO: 29/11/2018</li> </ul>
001094	D008 <ul style="list-style-type: none"> <li>• DENOMINAZIONE_IT: CORIO</li> <li>• IDPROVINCIA: 1</li> <li>• IDREGIONE: 01</li> <li>• IDPREFETTURA: TO</li> <li>• DATASUBENTRO: 29/11/2018</li> </ul>
096038	F833 <ul style="list-style-type: none"> <li>• DENOMINAZIONE_IT: MUZZANO</li> <li>• IDPROVINCIA: 96</li> <li>• IDREGIONE: 01</li> <li>• IDPREFETTURA: BI</li> <li>• DATASUBENTRO: 29/11/2018</li> </ul>

Continua alla pagina successiva

Tabella 10.6 – continua dalla pagina precedente

CODISTAT	CODCATASTALE
041010	B846 <ul style="list-style-type: none"> <li>• DENOMINAZIONE_IT: CARTOCETO</li> <li>• IDPROVINCIA: 41</li> <li>• IDREGIONE: 11</li> <li>• IDPREFETTURA: PU</li> <li>• DATASUBENTRO: 30/11/2018</li> </ul>
004093	D856 <ul style="list-style-type: none"> <li>• DENOMINAZIONE_IT: GAIOLA</li> <li>• IDPROVINCIA: 4</li> <li>• IDREGIONE: 01</li> <li>• IDPREFETTURA: CN</li> <li>• DATASUBENTRO: 30/11/2018</li> </ul>
028090	L132 <ul style="list-style-type: none"> <li>• DENOMINAZIONE_IT: TERRASSA PADOVANA</li> <li>• IDPROVINCIA: 28</li> <li>• IDREGIONE: 05</li> <li>• IDPREFETTURA: PD</li> <li>• DATASUBENTRO: 30/11/2018</li> </ul>
012113	G906 <ul style="list-style-type: none"> <li>• DENOMINAZIONE_IT: PORTO CERESIO</li> <li>• IDPROVINCIA: 12</li> <li>• IDREGIONE: 03</li> <li>• IDPREFETTURA: VA</li> <li>• DATASUBENTRO: 30/11/2018</li> </ul>
002029	B752 <ul style="list-style-type: none"> <li>• DENOMINAZIONE_IT: CARCOFORO</li> <li>• IDPROVINCIA: 2</li> <li>• IDREGIONE: 01</li> <li>• IDPREFETTURA: VC</li> <li>• DATASUBENTRO: 30/11/2018</li> </ul>
007016	B491 <ul style="list-style-type: none"> <li>• DENOMINAZIONE_IT: CHAMOIS</li> <li>• IDPROVINCIA: 7</li> <li>• IDREGIONE: 02</li> <li>• IDPREFETTURA: AO</li> <li>• DATASUBENTRO: 30/11/2018</li> </ul>
007067	L217 <ul style="list-style-type: none"> <li>• DENOMINAZIONE_IT: TORGNON</li> <li>• IDPROVINCIA: 7</li> <li>• IDREGIONE: 02</li> <li>• IDPREFETTURA: AO</li> <li>• DATASUBENTRO: 30/11/2018</li> </ul>

Continua alla pagina successiva

Tabella 10.6 – continua dalla pagina precedente

CODISTAT	CODCATASTALE
052009	C608 <ul style="list-style-type: none"> <li>• DENOMINAZIONE_IT: CHIANCIANO TERME</li> <li>• IDPROVINCIA: 52</li> <li>• IDREGIONE: 09</li> <li>• IDPREFETTURA: SI</li> <li>• DATASUBENTRO: 30/11/2018</li> </ul>
019089	H815 <ul style="list-style-type: none"> <li>• DENOMINAZIONE_IT: SAN DANIELE PO</li> <li>• IDPROVINCIA: 19</li> <li>• IDREGIONE: 03</li> <li>• IDPREFETTURA: CR</li> <li>• DATASUBENTRO: 30/11/2018</li> </ul>
055004	A262 <ul style="list-style-type: none"> <li>• DENOMINAZIONE_IT: AMELIA</li> <li>• IDPROVINCIA: 55</li> <li>• IDREGIONE: 10</li> <li>• IDPREFETTURA: TR</li> <li>• DATASUBENTRO: 30/11/2018</li> </ul>
025010	C458 <ul style="list-style-type: none"> <li>• DENOMINAZIONE_IT: CENCENIGHE AGORDINO</li> <li>• IDPROVINCIA: 25</li> <li>• IDREGIONE: 05</li> <li>• IDPREFETTURA: BL</li> <li>• DATASUBENTRO: 30/11/2018</li> </ul>
083057	F400 <ul style="list-style-type: none"> <li>• DENOMINAZIONE_IT: MONTALBANO ELICONA</li> <li>• IDPROVINCIA: 83</li> <li>• IDREGIONE: 19</li> <li>• IDPREFETTURA: ME</li> <li>• DATASUBENTRO: 30/11/2018</li> </ul>
025048	I206 <ul style="list-style-type: none"> <li>• DENOMINAZIONE_IT: SANTA GIUSTINA</li> <li>• IDPROVINCIA: 25</li> <li>• IDREGIONE: 05</li> <li>• IDPREFETTURA: BL</li> <li>• DATASUBENTRO: 30/11/2018</li> </ul>

Continua alla pagina successiva

Tabella 10.6 – continua dalla pagina precedente

CODISTAT	CODCATASTALE
048024	E466 <ul style="list-style-type: none"> <li>• DENOMINAZIONE_IT: LASTRA A SIGNA</li> <li>• IDPROVINCIA: 48</li> <li>• IDREGIONE: 09</li> <li>• IDPREFETTURA: FI</li> <li>• DATASUBENTRO: 30/11/2018</li> </ul>
037031	E187 <ul style="list-style-type: none"> <li>• DENOMINAZIONE_IT: GRIZZANA MORAN- DI</li> <li>• IDPROVINCIA: 37</li> <li>• IDREGIONE: 08</li> <li>• IDPREFETTURA: BO</li> <li>• DATASUBENTRO: 30/11/2018</li> </ul>
075053	F881 <ul style="list-style-type: none"> <li>• DENOMINAZIONE_IT: NEVIANO</li> <li>• IDPROVINCIA: 75</li> <li>• IDREGIONE: 16</li> <li>• IDPREFETTURA: LE</li> <li>• DATASUBENTRO: 30/11/2018</li> </ul>
005091	H366 <ul style="list-style-type: none"> <li>• DENOMINAZIONE_IT: ROATTO</li> <li>• IDPROVINCIA: 5</li> <li>• IDREGIONE: 01</li> <li>• IDPREFETTURA: AT</li> <li>• DATASUBENTRO: 30/11/2018</li> </ul>
004146	F811 <ul style="list-style-type: none"> <li>• DENOMINAZIONE_IT: MURELLO</li> <li>• IDPROVINCIA: 4</li> <li>• IDREGIONE: 01</li> <li>• IDPREFETTURA: CN</li> <li>• DATASUBENTRO: 03/12/2018</li> </ul>
096071	L556 <ul style="list-style-type: none"> <li>• DENOMINAZIONE_IT: VALDENGO</li> <li>• IDPROVINCIA: 96</li> <li>• IDREGIONE: 01</li> <li>• IDPREFETTURA: BI</li> <li>• DATASUBENTRO: 03/12/2018</li> </ul>
043054	L366 <ul style="list-style-type: none"> <li>• DENOMINAZIONE_IT: TREIA</li> <li>• IDPROVINCIA: 43</li> <li>• IDREGIONE: 11</li> <li>• IDPREFETTURA: MC</li> <li>• DATASUBENTRO: 03/12/2018</li> </ul>

Continua alla pagina successiva

Tabella 10.6 – continua dalla pagina precedente

CODISTAT	CODCATASTALE
065129	I307 <ul style="list-style-type: none"> <li>• DENOMINAZIONE_IT: SANT' ARSENIO</li> <li>• IDPROVINCIA: 65</li> <li>• IDREGIONE: 15</li> <li>• IDPREFETTURA: SA</li> <li>• DATASUBENTRO: 03/12/2018</li> </ul>
009015	B369 <ul style="list-style-type: none"> <li>• DENOMINAZIONE_IT: CAIRO MONTENOTTE</li> <li>• IDPROVINCIA: 9</li> <li>• IDREGIONE: 07</li> <li>• IDPREFETTURA: SV</li> <li>• DATASUBENTRO: 03/12/2018</li> </ul>
056016	B735 <ul style="list-style-type: none"> <li>• DENOMINAZIONE_IT: CARBOGNANO</li> <li>• IDPROVINCIA: 56</li> <li>• IDREGIONE: 12</li> <li>• IDPREFETTURA: VT</li> <li>• DATASUBENTRO: 03/12/2018</li> </ul>
035018	C669 <ul style="list-style-type: none"> <li>• DENOMINAZIONE_IT: CANOSSA</li> <li>• IDPROVINCIA: 35</li> <li>• IDREGIONE: 08</li> <li>• IDPREFETTURA: RE</li> <li>• DATASUBENTRO: 03/12/2018</li> </ul>
005017	B594 <ul style="list-style-type: none"> <li>• DENOMINAZIONE_IT: CANELLI</li> <li>• IDPROVINCIA: 5</li> <li>• IDREGIONE: 01</li> <li>• IDPREFETTURA: AT</li> <li>• DATASUBENTRO: 03/12/2018</li> </ul>
052024	H156 <ul style="list-style-type: none"> <li>• DENOMINAZIONE_IT: RADICOFANI</li> <li>• IDPROVINCIA: 52</li> <li>• IDREGIONE: 09</li> <li>• IDPREFETTURA: SI</li> <li>• DATASUBENTRO: 03/12/2018</li> </ul>
022061	C756 <ul style="list-style-type: none"> <li>• DENOMINAZIONE_IT: CIVEZZANO</li> <li>• IDPROVINCIA: 22</li> <li>• IDREGIONE: 04</li> <li>• IDPREFETTURA: TN</li> <li>• DATASUBENTRO: 03/12/2018</li> </ul>

Continua alla pagina successiva

Tabella 10.6 – continua dalla pagina precedente

CODISTAT	CODCATASTALE
001150	F140 <ul style="list-style-type: none"> <li>• DENOMINAZIONE_IT: MERCENASCO</li> <li>• IDPROVINCIA: 1</li> <li>• IDREGIONE: 01</li> <li>• IDPREFETTURA: TO</li> <li>• DATASUBENTRO: 03/12/2018</li> </ul>
019090	H918 <ul style="list-style-type: none"> <li>• DENOMINAZIONE_IT: SAN GIOVANNI IN CROCE</li> <li>• IDPROVINCIA: 19</li> <li>• IDREGIONE: 03</li> <li>• IDPREFETTURA: CR</li> <li>• DATASUBENTRO: 03/12/2018</li> </ul>
015099	D244 <ul style="list-style-type: none"> <li>• DENOMINAZIONE_IT: DAIRAGO</li> <li>• IDPROVINCIA: 15</li> <li>• IDREGIONE: 03</li> <li>• IDPREFETTURA: MI</li> <li>• DATASUBENTRO: 03/12/2018</li> </ul>
030010	A810 <ul style="list-style-type: none"> <li>• DENOMINAZIONE_IT: BERTIOLO</li> <li>• IDPROVINCIA: 30</li> <li>• IDREGIONE: 06</li> <li>• IDPREFETTURA: UD</li> <li>• DATASUBENTRO: 03/12/2018</li> </ul>
001156	F335 <ul style="list-style-type: none"> <li>• DENOMINAZIONE_IT: MONCALIERI</li> <li>• IDPROVINCIA: 1</li> <li>• IDREGIONE: 01</li> <li>• IDPREFETTURA: TO</li> <li>• DATASUBENTRO: 03/12/2018</li> </ul>
001148	F067 <ul style="list-style-type: none"> <li>• DENOMINAZIONE_IT: MAZZÈ</li> <li>• IDPROVINCIA: 1</li> <li>• IDREGIONE: 01</li> <li>• IDPREFETTURA: TO</li> <li>• DATASUBENTRO: 03/12/2018</li> </ul>
081013	G208 <ul style="list-style-type: none"> <li>• DENOMINAZIONE_IT: PACECO</li> <li>• IDPROVINCIA: 81</li> <li>• IDREGIONE: 19</li> <li>• IDPREFETTURA: TP</li> <li>• DATASUBENTRO: 03/12/2018</li> </ul>

Continua alla pagina successiva

Tabella 10.6 – continua dalla pagina precedente

CODISTAT	CODCATASTALE
025059	L030 <ul style="list-style-type: none"> <li>• DENOMINAZIONE_IT: TAIBON AGORDINO</li> <li>• IDPROVINCIA: 25</li> <li>• IDREGIONE: 05</li> <li>• IDPREFETTURA: BL</li> <li>• DATASUBENTRO: 03/12/2018</li> </ul>
097044	E656 <ul style="list-style-type: none"> <li>• DENOMINAZIONE_IT: LOMAGNA</li> <li>• IDPROVINCIA: 97</li> <li>• IDREGIONE: 03</li> <li>• IDPREFETTURA: LC</li> <li>• DATASUBENTRO: 03/12/2018</li> </ul>
017117	F851 <ul style="list-style-type: none"> <li>• DENOMINAZIONE_IT: NAVE</li> <li>• IDPROVINCIA: 17</li> <li>• IDREGIONE: 03</li> <li>• IDPREFETTURA: BS</li> <li>• DATASUBENTRO: 03/12/2018</li> </ul>
096050	G974 <ul style="list-style-type: none"> <li>• DENOMINAZIONE_IT: PRAY</li> <li>• IDPROVINCIA: 96</li> <li>• IDREGIONE: 01</li> <li>• IDPREFETTURA: BI</li> <li>• DATASUBENTRO: 03/12/2018</li> </ul>
023082	I821 <ul style="list-style-type: none"> <li>• DENOMINAZIONE_IT: SOMMACAMPAGNA</li> <li>• IDPROVINCIA: 23</li> <li>• IDREGIONE: 05</li> <li>• IDPREFETTURA: VR</li> <li>• DATASUBENTRO: 03/12/2018</li> </ul>
022034	B404 <ul style="list-style-type: none"> <li>• DENOMINAZIONE_IT: CALDONAZZO</li> <li>• IDPROVINCIA: 22</li> <li>• IDREGIONE: 04</li> <li>• IDPREFETTURA: TN</li> <li>• DATASUBENTRO: 03/12/2018</li> </ul>
075005	A281 <ul style="list-style-type: none"> <li>• DENOMINAZIONE_IT: ANDRANO</li> <li>• IDPROVINCIA: 75</li> <li>• IDREGIONE: 16</li> <li>• IDPREFETTURA: LE</li> <li>• DATASUBENTRO: 04/12/2018</li> </ul>

Continua alla pagina successiva



Tabella 10.6 – continua dalla pagina precedente

CODISTAT	CODCATASTALE
002090	G266 <ul style="list-style-type: none"> <li>• DENOMINAZIONE_IT: PALAZZOLO VERCELLESE</li> <li>• IDPROVINCIA: 2</li> <li>• IDREGIONE: 01</li> <li>• IDPREFETTURA: VC</li> <li>• DATASUBENTRO: 04/12/2018</li> </ul>
037014	C086 <ul style="list-style-type: none"> <li>• DENOMINAZIONE_IT: CASTEL DEL RIO</li> <li>• IDPROVINCIA: 37</li> <li>• IDREGIONE: 08</li> <li>• IDPREFETTURA: BO</li> <li>• DATASUBENTRO: 04/12/2018</li> </ul>
005086	G692 <ul style="list-style-type: none"> <li>• DENOMINAZIONE_IT: PIOVÀ MASSAIA</li> <li>• IDPROVINCIA: 5</li> <li>• IDREGIONE: 01</li> <li>• IDPREFETTURA: AT</li> <li>• DATASUBENTRO: 04/12/2018</li> </ul>
064074	G990 <ul style="list-style-type: none"> <li>• DENOMINAZIONE_IT: PRATA DI PRINCIPATO ULTRA</li> <li>• IDPROVINCIA: 64</li> <li>• IDREGIONE: 15</li> <li>• IDPREFETTURA: AV</li> <li>• DATASUBENTRO: 04/12/2018</li> </ul>
035040	I496 <ul style="list-style-type: none"> <li>• DENOMINAZIONE_IT: SCANDIANO</li> <li>• IDPROVINCIA: 35</li> <li>• IDREGIONE: 08</li> <li>• IDPREFETTURA: RE</li> <li>• DATASUBENTRO: 04/12/2018</li> </ul>
037012	B892 <ul style="list-style-type: none"> <li>• DENOMINAZIONE_IT: CASALFIUMANESE</li> <li>• IDPROVINCIA: 37</li> <li>• IDREGIONE: 08</li> <li>• IDPREFETTURA: BO</li> <li>• DATASUBENTRO: 04/12/2018</li> </ul>
108015	B729 <ul style="list-style-type: none"> <li>• DENOMINAZIONE_IT: CARATE BRIANZA</li> <li>• IDPROVINCIA: 108</li> <li>• IDREGIONE: 03</li> <li>• IDPREFETTURA: MB</li> <li>• DATASUBENTRO: 04/12/2018</li> </ul>

Continua alla pagina successiva

Tabella 10.6 – continua dalla pagina precedente

CODISTAT	CODCATASTALE
008031	E290 <ul style="list-style-type: none"> <li>• DENOMINAZIONE_IT: IMPERIA</li> <li>• IDPROVINCIA: 8</li> <li>• IDREGIONE: 07</li> <li>• IDPREFETTURA: IM</li> <li>• DATASUBENTRO: 04/12/2018</li> </ul>
003022	A953 <ul style="list-style-type: none"> <li>• DENOMINAZIONE_IT: BOLZANO NOVARESE</li> <li>• IDPROVINCIA: 3</li> <li>• IDREGIONE: 01</li> <li>• IDPREFETTURA: NO</li> <li>• DATASUBENTRO: 04/12/2018</li> </ul>
001067	C241 <ul style="list-style-type: none"> <li>• DENOMINAZIONE_IT: CASTELNUOVO NIGRA</li> <li>• IDPROVINCIA: 1</li> <li>• IDREGIONE: 01</li> <li>• IDPREFETTURA: TO</li> <li>• DATASUBENTRO: 04/12/2018</li> </ul>
047010	F410 <ul style="list-style-type: none"> <li>• DENOMINAZIONE_IT: MONTALE</li> <li>• IDPROVINCIA: 47</li> <li>• IDREGIONE: 09</li> <li>• IDPREFETTURA: PT</li> <li>• DATASUBENTRO: 04/12/2018</li> </ul>
100005	G999 <ul style="list-style-type: none"> <li>• DENOMINAZIONE_IT: PRATO</li> <li>• IDPROVINCIA: 100</li> <li>• IDREGIONE: 09</li> <li>• IDPREFETTURA: PO</li> <li>• DATASUBENTRO: 04/12/2018</li> </ul>
007071	L654 <ul style="list-style-type: none"> <li>• DENOMINAZIONE_IT: VALTOURNENCHE</li> <li>• IDPROVINCIA: 7</li> <li>• IDREGIONE: 02</li> <li>• IDPREFETTURA: AO</li> <li>• DATASUBENTRO: 04/12/2018</li> </ul>
058120	M297 <ul style="list-style-type: none"> <li>• DENOMINAZIONE_IT: FIUMICINO</li> <li>• IDPROVINCIA: 58</li> <li>• IDREGIONE: 12</li> <li>• IDPREFETTURA: RM</li> <li>• DATASUBENTRO: 04/12/2018</li> </ul>

Continua alla pagina successiva

Tabella 10.6 – continua dalla pagina precedente

CODISTAT	CODCATASTALE
079030	C674 <ul style="list-style-type: none"> <li>• DENOMINAZIONE_IT: CICALA</li> <li>• IDPROVINCIA: 79</li> <li>• IDREGIONE: 18</li> <li>• IDPREFETTURA: CZ</li> <li>• DATASUBENTRO: 04/12/2018</li> </ul>
059024	H647 <ul style="list-style-type: none"> <li>• DENOMINAZIONE_IT: SABAUDIA</li> <li>• IDPROVINCIA: 59</li> <li>• IDREGIONE: 12</li> <li>• IDPREFETTURA: LT</li> <li>• DATASUBENTRO: 04/12/2018</li> </ul>
044005	A335 <ul style="list-style-type: none"> <li>• DENOMINAZIONE_IT: APPIGNANO DEL TRONTO</li> <li>• IDPROVINCIA: 44</li> <li>• IDREGIONE: 11</li> <li>• IDPREFETTURA: AP</li> <li>• DATASUBENTRO: 04/12/2018</li> </ul>
022240	M354 <ul style="list-style-type: none"> <li>• DENOMINAZIONE_IT: CASTEL IVANO</li> <li>• IDPROVINCIA: 22</li> <li>• IDREGIONE: 04</li> <li>• IDPREFETTURA: TN</li> <li>• DATASUBENTRO: 04/12/2018</li> </ul>
026092	M089 <ul style="list-style-type: none"> <li>• DENOMINAZIONE_IT: VITTORIO VENETO</li> <li>• IDPROVINCIA: 26</li> <li>• IDREGIONE: 05</li> <li>• IDPREFETTURA: TV</li> <li>• DATASUBENTRO: 04/12/2018</li> </ul>
001084	C711 <ul style="list-style-type: none"> <li>• DENOMINAZIONE_IT: CINTANO</li> <li>• IDPROVINCIA: 1</li> <li>• IDREGIONE: 01</li> <li>• IDPREFETTURA: TO</li> <li>• DATASUBENTRO: 04/12/2018</li> </ul>
002008	A600 <ul style="list-style-type: none"> <li>• DENOMINAZIONE_IT: BALMUCCIA</li> <li>• IDPROVINCIA: 2</li> <li>• IDREGIONE: 01</li> <li>• IDPREFETTURA: VC</li> <li>• DATASUBENTRO: 04/12/2018</li> </ul>

Continua alla pagina successiva

Tabella 10.6 – continua dalla pagina precedente

CODISTAT	CODCATASTALE
003026	B176 <ul style="list-style-type: none"> <li>• DENOMINAZIONE_IT: BRIGA NOVARESE</li> <li>• IDPROVINCIA: 3</li> <li>• IDREGIONE: 01</li> <li>• IDPREFETTURA: NO</li> <li>• DATASUBENTRO: 04/12/2018</li> </ul>
004242	L841 <ul style="list-style-type: none"> <li>• DENOMINAZIONE_IT: VICOFORTE</li> <li>• IDPROVINCIA: 4</li> <li>• IDREGIONE: 01</li> <li>• IDPREFETTURA: CN</li> <li>• DATASUBENTRO: 04/12/2018</li> </ul>
039018	I787 <ul style="list-style-type: none"> <li>• DENOMINAZIONE_IT: SOLAROLO</li> <li>• IDPROVINCIA: 39</li> <li>• IDREGIONE: 08</li> <li>• IDPREFETTURA: RA</li> <li>• DATASUBENTRO: 05/12/2018</li> </ul>
005060	E633 <ul style="list-style-type: none"> <li>• DENOMINAZIONE_IT: LOAZZOLO</li> <li>• IDPROVINCIA: 5</li> <li>• IDREGIONE: 01</li> <li>• IDPREFETTURA: AT</li> <li>• DATASUBENTRO: 05/12/2018</li> </ul>
042037	G771 <ul style="list-style-type: none"> <li>• DENOMINAZIONE_IT: POGGIO SAN MARCELLO</li> <li>• IDPROVINCIA: 42</li> <li>• IDREGIONE: 11</li> <li>• IDPREFETTURA: AN</li> <li>• DATASUBENTRO: 05/12/2018</li> </ul>
015086	D013 <ul style="list-style-type: none"> <li>• DENOMINAZIONE_IT: CORMANO</li> <li>• IDPROVINCIA: 15</li> <li>• IDREGIONE: 03</li> <li>• IDPREFETTURA: MI</li> <li>• DATASUBENTRO: 05/12/2018</li> </ul>
030009	A700 <ul style="list-style-type: none"> <li>• DENOMINAZIONE_IT: BASILIANO</li> <li>• IDPROVINCIA: 30</li> <li>• IDREGIONE: 06</li> <li>• IDPREFETTURA: UD</li> <li>• DATASUBENTRO: 05/12/2018</li> </ul>

Continua alla pagina successiva

Tabella 10.6 – continua dalla pagina precedente

CODISTAT	CODCATASTALE
075059	G325 <ul style="list-style-type: none"> <li>• DENOMINAZIONE_IT: PARABITA</li> <li>• IDPROVINCIA: 75</li> <li>• IDREGIONE: 16</li> <li>• IDPREFETTURA: LE</li> <li>• DATASUBENTRO: 05/12/2018</li> </ul>
010023	D512 <ul style="list-style-type: none"> <li>• DENOMINAZIONE_IT: FAVALE DI MALVA-RO</li> <li>• IDPROVINCIA: 10</li> <li>• IDREGIONE: 07</li> <li>• IDPREFETTURA: GE</li> <li>• DATASUBENTRO: 05/12/2018</li> </ul>
013144	F017 <ul style="list-style-type: none"> <li>• DENOMINAZIONE_IT: MASLIANICO</li> <li>• IDPROVINCIA: 13</li> <li>• IDREGIONE: 03</li> <li>• IDPREFETTURA: CO</li> <li>• DATASUBENTRO: 05/12/2018</li> </ul>
051031	G879 <ul style="list-style-type: none"> <li>• DENOMINAZIONE_IT: POPPI</li> <li>• IDPROVINCIA: 51</li> <li>• IDREGIONE: 09</li> <li>• IDPREFETTURA: AR</li> <li>• DATASUBENTRO: 05/12/2018</li> </ul>
001108	D781 <ul style="list-style-type: none"> <li>• DENOMINAZIONE_IT: FRASSINETTO</li> <li>• IDPROVINCIA: 1</li> <li>• IDREGIONE: 01</li> <li>• IDPREFETTURA: TO</li> <li>• DATASUBENTRO: 05/12/2018</li> </ul>
007058	H669 <ul style="list-style-type: none"> <li>• DENOMINAZIONE_IT: SAINT-CHRISTOPHE</li> <li>• IDPROVINCIA: 7</li> <li>• IDREGIONE: 02</li> <li>• IDPREFETTURA: AO</li> <li>• DATASUBENTRO: 05/12/2018</li> </ul>
007068	L582 <ul style="list-style-type: none"> <li>• DENOMINAZIONE_IT: VALGRISENCHE</li> <li>• IDPROVINCIA: 7</li> <li>• IDREGIONE: 02</li> <li>• IDPREFETTURA: AO</li> <li>• DATASUBENTRO: 05/12/2018</li> </ul>

Continua alla pagina successiva

Tabella 10.6 – continua dalla pagina precedente

CODISTAT	CODCATASTALE
065038	C444 <ul style="list-style-type: none"> <li>• DENOMINAZIONE_IT: CELLE DI BULGHERIA</li> <li>• IDPROVINCIA: 65</li> <li>• IDREGIONE: 15</li> <li>• IDPREFETTURA: SA</li> <li>• DATASUBENTRO: 05/12/2018</li> </ul>
019091	I007 <ul style="list-style-type: none"> <li>• DENOMINAZIONE_IT: SAN MARTINO DEL LAGO</li> <li>• IDPROVINCIA: 19</li> <li>• IDREGIONE: 03</li> <li>• IDPREFETTURA: CR</li> <li>• DATASUBENTRO: 05/12/2018</li> </ul>
102043	I945 <ul style="list-style-type: none"> <li>• DENOMINAZIONE_IT: STEFANACONI</li> <li>• IDPROVINCIA: 102</li> <li>• IDREGIONE: 18</li> <li>• IDPREFETTURA: VV</li> <li>• DATASUBENTRO: 05/12/2018</li> </ul>
005063	F254 <ul style="list-style-type: none"> <li>• DENOMINAZIONE_IT: MOASCA</li> <li>• IDPROVINCIA: 5</li> <li>• IDREGIONE: 01</li> <li>• IDPREFETTURA: AT</li> <li>• DATASUBENTRO: 05/12/2018</li> </ul>
004208	H851 <ul style="list-style-type: none"> <li>• DENOMINAZIONE_IT: SANFRÈ</li> <li>• IDPROVINCIA: 4</li> <li>• IDREGIONE: 01</li> <li>• IDPREFETTURA: CN</li> <li>• DATASUBENTRO: 05/12/2018</li> </ul>
001035	B171 <ul style="list-style-type: none"> <li>• DENOMINAZIONE_IT: BRICHERASIO</li> <li>• IDPROVINCIA: 1</li> <li>• IDREGIONE: 01</li> <li>• IDPREFETTURA: TO</li> <li>• DATASUBENTRO: 05/12/2018</li> </ul>
111077	I647 <ul style="list-style-type: none"> <li>• DENOMINAZIONE_IT: SERRAMANNA</li> <li>• IDPROVINCIA: 112</li> <li>• IDREGIONE: 20</li> <li>• IDPREFETTURA: CA</li> <li>• DATASUBENTRO: 05/12/2018</li> </ul>

Continua alla pagina successiva

Tabella 10.6 – continua dalla pagina precedente

CODISTAT	CODCATATALE
017043	C293 <ul style="list-style-type: none"> <li>• DENOMINAZIONE_IT: CASTENEDOLO</li> <li>• IDPROVINCIA: 17</li> <li>• IDREGIONE: 03</li> <li>• IDPREFETTURA: BS</li> <li>• DATASUBENTRO: 06/12/2018</li> </ul>
007051	G860 <ul style="list-style-type: none"> <li>• DENOMINAZIONE_IT: PONTEY</li> <li>• IDPROVINCIA: 7</li> <li>• IDREGIONE: 02</li> <li>• IDPREFETTURA: AO</li> <li>• DATASUBENTRO: 06/12/2018</li> </ul>
044014	C877 <ul style="list-style-type: none"> <li>• DENOMINAZIONE_IT: COLLI DEL TRONTO</li> <li>• IDPROVINCIA: 44</li> <li>• IDREGIONE: 11</li> <li>• IDPREFETTURA: AP</li> <li>• DATASUBENTRO: 06/12/2018</li> </ul>
046002	A560 <ul style="list-style-type: none"> <li>• DENOMINAZIONE_IT: BAGNI DI LUCCA</li> <li>• IDPROVINCIA: 46</li> <li>• IDREGIONE: 09</li> <li>• IDPREFETTURA: LU</li> <li>• DATASUBENTRO: 06/12/2018</li> </ul>
038011	E410 <ul style="list-style-type: none"> <li>• DENOMINAZIONE_IT: LAGOSANTO</li> <li>• IDPROVINCIA: 38</li> <li>• IDREGIONE: 08</li> <li>• IDPREFETTURA: FE</li> <li>• DATASUBENTRO: 06/12/2018</li> </ul>
042014	C615 <ul style="list-style-type: none"> <li>• DENOMINAZIONE_IT: CHIARAVALLE</li> <li>• IDPROVINCIA: 42</li> <li>• IDREGIONE: 11</li> <li>• IDPREFETTURA: AN</li> <li>• DATASUBENTRO: 06/12/2018</li> </ul>
056054	L612 <ul style="list-style-type: none"> <li>• DENOMINAZIONE_IT: VALLERANO</li> <li>• IDPROVINCIA: 56</li> <li>• IDREGIONE: 12</li> <li>• IDPREFETTURA: VT</li> <li>• DATASUBENTRO: 06/12/2018</li> </ul>

Continua alla pagina successiva

Tabella 10.6 – continua dalla pagina precedente

CODISTAT	CODCATASTALE
081009	D518 <ul style="list-style-type: none"> <li>• DENOMINAZIONE_IT: FAVIGNANA</li> <li>• IDPROVINCIA: 81</li> <li>• IDREGIONE: 19</li> <li>• IDPREFETTURA: TP</li> <li>• DATASUBENTRO: 06/12/2018</li> </ul>
015131	E819 <ul style="list-style-type: none"> <li>• DENOMINAZIONE_IT: MAGNAGO</li> <li>• IDPROVINCIA: 15</li> <li>• IDREGIONE: 03</li> <li>• IDPREFETTURA: MI</li> <li>• DATASUBENTRO: 06/12/2018</li> </ul>
056014	B688 <ul style="list-style-type: none"> <li>• DENOMINAZIONE_IT: CAPRANICA</li> <li>• IDPROVINCIA: 56</li> <li>• IDREGIONE: 12</li> <li>• IDPREFETTURA: VT</li> <li>• DATASUBENTRO: 06/12/2018</li> </ul>
056037	F603 <ul style="list-style-type: none"> <li>• DENOMINAZIONE_IT: MONTE ROMANO</li> <li>• IDPROVINCIA: 56</li> <li>• IDREGIONE: 12</li> <li>• IDPREFETTURA: VT</li> <li>• DATASUBENTRO: 06/12/2018</li> </ul>
108017	C395 <ul style="list-style-type: none"> <li>• DENOMINAZIONE_IT: CAVENAGO DI BRIANZA</li> <li>• IDPROVINCIA: 108</li> <li>• IDREGIONE: 03</li> <li>• IDPREFETTURA: MB</li> <li>• DATASUBENTRO: 06/12/2018</li> </ul>
001187	G477 <ul style="list-style-type: none"> <li>• DENOMINAZIONE_IT: PERTUSIO</li> <li>• IDPROVINCIA: 1</li> <li>• IDREGIONE: 01</li> <li>• IDPREFETTURA: TO</li> <li>• DATASUBENTRO: 06/12/2018</li> </ul>
037036	B689 <ul style="list-style-type: none"> <li>• DENOMINAZIONE_IT: MARZABOTTO</li> <li>• IDPROVINCIA: 37</li> <li>• IDREGIONE: 08</li> <li>• IDPREFETTURA: BO</li> <li>• DATASUBENTRO: 06/12/2018</li> </ul>

Continua alla pagina successiva



Tabella 10.6 – continua dalla pagina precedente

CODISTAT	CODCATASTALE
079058	E031 <ul style="list-style-type: none"> <li>• DENOMINAZIONE_IT: GIMIGLIANO</li> <li>• IDPROVINCIA: 79</li> <li>• IDREGIONE: 18</li> <li>• IDPREFETTURA: CZ</li> <li>• DATASUBENTRO: 06/12/2018</li> </ul>
007015	C595 <ul style="list-style-type: none"> <li>• DENOMINAZIONE_IT: CHAMBAVE</li> <li>• IDPROVINCIA: 7</li> <li>• IDREGIONE: 02</li> <li>• IDPREFETTURA: AO</li> <li>• DATASUBENTRO: 06/12/2018</li> </ul>
002135	I545 <ul style="list-style-type: none"> <li>• DENOMINAZIONE_IT: SCOPELLO</li> <li>• IDPROVINCIA: 2</li> <li>• IDREGIONE: 01</li> <li>• IDPREFETTURA: VC</li> <li>• DATASUBENTRO: 06/12/2018</li> </ul>
004101	E251 <ul style="list-style-type: none"> <li>• DENOMINAZIONE_IT: GUARENE</li> <li>• IDPROVINCIA: 4</li> <li>• IDREGIONE: 01</li> <li>• IDPREFETTURA: CN</li> <li>• DATASUBENTRO: 06/12/2018</li> </ul>
026067	H253 <ul style="list-style-type: none"> <li>• DENOMINAZIONE_IT: REVINE LAGO</li> <li>• IDPROVINCIA: 26</li> <li>• IDREGIONE: 05</li> <li>• IDPREFETTURA: TV</li> <li>• DATASUBENTRO: 06/12/2018</li> </ul>
016053	B731 <ul style="list-style-type: none"> <li>• DENOMINAZIONE_IT: CARAVAGGIO</li> <li>• IDPROVINCIA: 16</li> <li>• IDREGIONE: 03</li> <li>• IDPREFETTURA: BG</li> <li>• DATASUBENTRO: 06/12/2018</li> </ul>
111019	D431 <ul style="list-style-type: none"> <li>• DENOMINAZIONE_IT: ESCOLCA</li> <li>• IDPROVINCIA: 112</li> <li>• IDREGIONE: 20</li> <li>• IDPREFETTURA: CA</li> <li>• DATASUBENTRO: 06/12/2018</li> </ul>

Continua alla pagina successiva

Tabella 10.6 – continua dalla pagina precedente

CODISTAT	CODCATASTALE
017146	G815 <ul style="list-style-type: none"> <li>• DENOMINAZIONE_IT: POMPIANO</li> <li>• IDPROVINCIA: 17</li> <li>• IDREGIONE: 03</li> <li>• IDPREFETTURA: BS</li> <li>• DATASUBENTRO: 07/12/2018</li> </ul>
001296	L830 <ul style="list-style-type: none"> <li>• DENOMINAZIONE_IT: VIALFRÈ</li> <li>• IDPROVINCIA: 1</li> <li>• IDREGIONE: 01</li> <li>• IDPREFETTURA: TO</li> <li>• DATASUBENTRO: 07/12/2018</li> </ul>
006139	G987 <ul style="list-style-type: none"> <li>• DENOMINAZIONE_IT: PRASCO</li> <li>• IDPROVINCIA: 6</li> <li>• IDREGIONE: 01</li> <li>• IDPREFETTURA: AL</li> <li>• DATASUBENTRO: 07/12/2018</li> </ul>
020021	D227 <ul style="list-style-type: none"> <li>• DENOMINAZIONE_IT: CURTATONE</li> <li>• IDPROVINCIA: 20</li> <li>• IDREGIONE: 03</li> <li>• IDPREFETTURA: MN</li> <li>• DATASUBENTRO: 07/12/2018</li> </ul>
005089	H219 <ul style="list-style-type: none"> <li>• DENOMINAZIONE_IT: REFRANCORE</li> <li>• IDPROVINCIA: 5</li> <li>• IDREGIONE: 01</li> <li>• IDPREFETTURA: AT</li> <li>• DATASUBENTRO: 07/12/2018</li> </ul>
052028	H875 <ul style="list-style-type: none"> <li>• DENOMINAZIONE_IT: SAN GIMIGNANO</li> <li>• IDPROVINCIA: 52</li> <li>• IDREGIONE: 09</li> <li>• IDPREFETTURA: SI</li> <li>• DATASUBENTRO: 07/12/2018</li> </ul>
017075	D918 <ul style="list-style-type: none"> <li>• DENOMINAZIONE_IT: GARDONE VAL TROMPIA</li> <li>• IDPROVINCIA: 17</li> <li>• IDREGIONE: 03</li> <li>• IDPREFETTURA: BS</li> <li>• DATASUBENTRO: 07/12/2018</li> </ul>

Continua alla pagina successiva

Tabella 10.6 – continua dalla pagina precedente

CODISTAT	CODCATASTALE
052010	C661 <ul style="list-style-type: none"> <li>• DENOMINAZIONE_IT: CHIUSDINO</li> <li>• IDPROVINCIA: 52</li> <li>• IDREGIONE: 09</li> <li>• IDPREFETTURA: SI</li> <li>• DATASUBENTRO: 07/12/2018</li> </ul>
019009	B439 <ul style="list-style-type: none"> <li>• DENOMINAZIONE_IT: CALVATONE</li> <li>• IDPROVINCIA: 19</li> <li>• IDREGIONE: 03</li> <li>• IDPREFETTURA: CR</li> <li>• DATASUBENTRO: 07/12/2018</li> </ul>
065123	I031 <ul style="list-style-type: none"> <li>• DENOMINAZIONE_IT: SAN MAURO CILENTO</li> <li>• IDPROVINCIA: 65</li> <li>• IDREGIONE: 15</li> <li>• IDPREFETTURA: SA</li> <li>• DATASUBENTRO: 07/12/2018</li> </ul>
081012	F061 <ul style="list-style-type: none"> <li>• DENOMINAZIONE_IT: MAZARA DEL VALLO</li> <li>• IDPROVINCIA: 81</li> <li>• IDREGIONE: 19</li> <li>• IDPREFETTURA: TP</li> <li>• DATASUBENTRO: 07/12/2018</li> </ul>
001129	E484 <ul style="list-style-type: none"> <li>• DENOMINAZIONE_IT: LAURIANO</li> <li>• IDPROVINCIA: 1</li> <li>• IDREGIONE: 01</li> <li>• IDPREFETTURA: TO</li> <li>• DATASUBENTRO: 07/12/2018</li> </ul>
006044	C030 <ul style="list-style-type: none"> <li>• DENOMINAZIONE_IT: CASSINELLE</li> <li>• IDPROVINCIA: 6</li> <li>• IDREGIONE: 01</li> <li>• IDPREFETTURA: AL</li> <li>• DATASUBENTRO: 07/12/2018</li> </ul>
001074	C564 <ul style="list-style-type: none"> <li>• DENOMINAZIONE_IT: CESANA TORINESE</li> <li>• IDPROVINCIA: 1</li> <li>• IDREGIONE: 01</li> <li>• IDPREFETTURA: TO</li> <li>• DATASUBENTRO: 10/12/2018</li> </ul>

Continua alla pagina successiva

Tabella 10.6 – continua dalla pagina precedente

CODISTAT	CODCATATALE
015176	G772 <ul style="list-style-type: none"> <li>• DENOMINAZIONE_IT: POGLIANO MILANESE</li> <li>• IDPROVINCIA: 15</li> <li>• IDREGIONE: 03</li> <li>• IDPREFETTURA: MI</li> <li>• DATASUBENTRO: 10/12/2018</li> </ul>
002134	I544 <ul style="list-style-type: none"> <li>• DENOMINAZIONE_IT: SCOPA</li> <li>• IDPROVINCIA: 2</li> <li>• IDREGIONE: 01</li> <li>• IDPREFETTURA: VC</li> <li>• DATASUBENTRO: 10/12/2018</li> </ul>
088009	H163 <ul style="list-style-type: none"> <li>• DENOMINAZIONE_IT: RAGUSA</li> <li>• IDPROVINCIA: 88</li> <li>• IDREGIONE: 19</li> <li>• IDPREFETTURA: RG</li> <li>• DATASUBENTRO: 10/12/2018</li> </ul>
006165	I901 <ul style="list-style-type: none"> <li>• DENOMINAZIONE_IT: SPIGNO MONFERRATO</li> <li>• IDPROVINCIA: 6</li> <li>• IDREGIONE: 01</li> <li>• IDPREFETTURA: AL</li> <li>• DATASUBENTRO: 10/12/2018</li> </ul>
020019	C502 <ul style="list-style-type: none"> <li>• DENOMINAZIONE_IT: CERESARA</li> <li>• IDPROVINCIA: 20</li> <li>• IDREGIONE: 03</li> <li>• IDPREFETTURA: MN</li> <li>• DATASUBENTRO: 10/12/2018</li> </ul>
017188	L339 <ul style="list-style-type: none"> <li>• DENOMINAZIONE_IT: TRAVAGLIATO</li> <li>• IDPROVINCIA: 17</li> <li>• IDREGIONE: 03</li> <li>• IDPREFETTURA: BS</li> <li>• DATASUBENTRO: 10/12/2018</li> </ul>
018007	A550 <ul style="list-style-type: none"> <li>• DENOMINAZIONE_IT: BAGNARIA</li> <li>• IDPROVINCIA: 18</li> <li>• IDREGIONE: 03</li> <li>• IDPREFETTURA: PV</li> <li>• DATASUBENTRO: 10/12/2018</li> </ul>

Continua alla pagina successiva

Tabella 10.6 – continua dalla pagina precedente

CODISTAT	CODCATASTALE
082012	A958 <ul style="list-style-type: none"> <li>• DENOMINAZIONE_IT: BOMPIETRO</li> <li>• IDPROVINCIA: 82</li> <li>• IDREGIONE: 19</li> <li>• IDPREFETTURA: PA</li> <li>• DATASUBENTRO: 10/12/2018</li> </ul>
026030	D794 <ul style="list-style-type: none"> <li>• DENOMINAZIONE_IT: FREGONA</li> <li>• IDPROVINCIA: 26</li> <li>• IDREGIONE: 05</li> <li>• IDPREFETTURA: TV</li> <li>• DATASUBENTRO: 10/12/2018</li> </ul>
019076	G721 <ul style="list-style-type: none"> <li>• DENOMINAZIONE_IT: PIZZIGHETTONE</li> <li>• IDPROVINCIA: 19</li> <li>• IDREGIONE: 03</li> <li>• IDPREFETTURA: CR</li> <li>• DATASUBENTRO: 10/12/2018</li> </ul>
097054	F674 <ul style="list-style-type: none"> <li>• DENOMINAZIONE_IT: MONTICELLO BRIANZA</li> <li>• IDPROVINCIA: 97</li> <li>• IDREGIONE: 03</li> <li>• IDPREFETTURA: LC</li> <li>• DATASUBENTRO: 10/12/2018</li> </ul>
001261	I511 <ul style="list-style-type: none"> <li>• DENOMINAZIONE_IT: SCARMAGNO</li> <li>• IDPROVINCIA: 1</li> <li>• IDREGIONE: 01</li> <li>• IDPREFETTURA: TO</li> <li>• DATASUBENTRO: 10/12/2018</li> </ul>
091035	E387 <ul style="list-style-type: none"> <li>• DENOMINAZIONE_IT: JERZU</li> <li>• IDPROVINCIA: 91</li> <li>• IDREGIONE: 20</li> <li>• IDPREFETTURA: NU</li> <li>• DATASUBENTRO: 10/12/2018</li> </ul>
004003	A124 <ul style="list-style-type: none"> <li>• DENOMINAZIONE_IT: ALBA</li> <li>• IDPROVINCIA: 4</li> <li>• IDREGIONE: 01</li> <li>• IDPREFETTURA: CN</li> <li>• DATASUBENTRO: 10/12/2018</li> </ul>

Continua alla pagina successiva

Tabella 10.6 – continua dalla pagina precedente

CODISTAT	CODCATASTALE
001219	H355 <ul style="list-style-type: none"> <li>• DENOMINAZIONE_IT: RIVOLI</li> <li>• IDPROVINCIA: 1</li> <li>• IDREGIONE: 01</li> <li>• IDPREFETTURA: TO</li> <li>• DATASUBENTRO: 10/12/2018</li> </ul>
102007	D253 <ul style="list-style-type: none"> <li>• DENOMINAZIONE_IT: DASÀ</li> <li>• IDPROVINCIA: 102</li> <li>• IDREGIONE: 18</li> <li>• IDPREFETTURA: VV</li> <li>• DATASUBENTRO: 10/12/2018</li> </ul>
024068	F696 <ul style="list-style-type: none"> <li>• DENOMINAZIONE_IT: MONTORSO VICENTINO</li> <li>• IDPROVINCIA: 24</li> <li>• IDREGIONE: 05</li> <li>• IDPREFETTURA: VI</li> <li>• DATASUBENTRO: 10/12/2018</li> </ul>
015103	D845 <ul style="list-style-type: none"> <li>• DENOMINAZIONE_IT: GAGGIANO</li> <li>• IDPROVINCIA: 15</li> <li>• IDREGIONE: 03</li> <li>• IDPREFETTURA: MI</li> <li>• DATASUBENTRO: 10/12/2018</li> </ul>
090014	B063 <ul style="list-style-type: none"> <li>• DENOMINAZIONE_IT: BORTIGIADAS</li> <li>• IDPROVINCIA: 90</li> <li>• IDREGIONE: 20</li> <li>• IDPREFETTURA: SS</li> <li>• DATASUBENTRO: 10/12/2018</li> </ul>
023096	L949 <ul style="list-style-type: none"> <li>• DENOMINAZIONE_IT: VILAFRANCA DI VERONA</li> <li>• IDPROVINCIA: 23</li> <li>• IDREGIONE: 05</li> <li>• IDPREFETTURA: VR</li> <li>• DATASUBENTRO: 10/12/2018</li> </ul>

Continua alla pagina successiva

Tabella 10.6 – continua dalla pagina precedente

CODISTAT	CODCATASTALE
058015	B496 <ul style="list-style-type: none"> <li>• DENOMINAZIONE_IT: CAMPAGNANO DI ROMA</li> <li>• IDPROVINCIA: 58</li> <li>• IDREGIONE: 12</li> <li>• IDPREFETTURA: RM</li> <li>• DATASUBENTRO: 10/12/2018</li> </ul>
090067	I614 <ul style="list-style-type: none"> <li>• DENOMINAZIONE_IT: SENNORI</li> <li>• IDPROVINCIA: 90</li> <li>• IDREGIONE: 20</li> <li>• IDPREFETTURA: SS</li> <li>• DATASUBENTRO: 10/12/2018</li> </ul>
005026	C154 <ul style="list-style-type: none"> <li>• DENOMINAZIONE_IT: CASTELLERO</li> <li>• IDPROVINCIA: 5</li> <li>• IDREGIONE: 01</li> <li>• IDPREFETTURA: AT</li> <li>• DATASUBENTRO: 10/12/2018</li> </ul>
001087	C793 <ul style="list-style-type: none"> <li>• DENOMINAZIONE_IT: CLAVIERE</li> <li>• IDPROVINCIA: 1</li> <li>• IDREGIONE: 01</li> <li>• IDPREFETTURA: TO</li> <li>• DATASUBENTRO: 10/12/2018</li> </ul>
041013	D488 <ul style="list-style-type: none"> <li>• DENOMINAZIONE_IT: FANO</li> <li>• IDPROVINCIA: 41</li> <li>• IDREGIONE: 11</li> <li>• IDPREFETTURA: PU</li> <li>• DATASUBENTRO: 10/12/2018</li> </ul>
096041	F993 <ul style="list-style-type: none"> <li>• DENOMINAZIONE_IT: OCCHIEPPO SUPERIORE</li> <li>• IDPROVINCIA: 96</li> <li>• IDREGIONE: 01</li> <li>• IDPREFETTURA: BI</li> <li>• DATASUBENTRO: 10/12/2018</li> </ul>
013133	E659 <ul style="list-style-type: none"> <li>• DENOMINAZIONE_IT: LOMAZZO</li> <li>• IDPROVINCIA: 13</li> <li>• IDREGIONE: 03</li> <li>• IDPREFETTURA: CO</li> <li>• DATASUBENTRO: 10/12/2018</li> </ul>

Continua alla pagina successiva

Tabella 10.6 – continua dalla pagina precedente

CODISTAT	CODCATASTALE
041044	G479 <ul style="list-style-type: none"> <li>• DENOMINAZIONE_IT: PESARO</li> <li>• IDPROVINCIA: 41</li> <li>• IDREGIONE: 11</li> <li>• IDPREFETTURA: PU</li> <li>• DATASUBENTRO: 10/12/2018</li> </ul>
065117	H732 <ul style="list-style-type: none"> <li>• DENOMINAZIONE_IT: SALVITELLE</li> <li>• IDPROVINCIA: 65</li> <li>• IDREGIONE: 15</li> <li>• IDPREFETTURA: SA</li> <li>• DATASUBENTRO: 10/12/2018</li> </ul>
003109	G020 <ul style="list-style-type: none"> <li>• DENOMINAZIONE_IT: OLEGGIO CASTELLO</li> <li>• IDPROVINCIA: 3</li> <li>• IDREGIONE: 01</li> <li>• IDPREFETTURA: NO</li> <li>• DATASUBENTRO: 11/12/2018</li> </ul>
040044	I444 <ul style="list-style-type: none"> <li>• DENOMINAZIONE_IT: SARSINA</li> <li>• IDPROVINCIA: 40</li> <li>• IDREGIONE: 08</li> <li>• IDPREFETTURA: FC</li> <li>• DATASUBENTRO: 11/12/2018</li> </ul>
091007	A776 <ul style="list-style-type: none"> <li>• DENOMINAZIONE_IT: BELVÌ</li> <li>• IDPROVINCIA: 91</li> <li>• IDREGIONE: 20</li> <li>• IDPREFETTURA: NU</li> <li>• DATASUBENTRO: 11/12/2018</li> </ul>
096084	M304 <ul style="list-style-type: none"> <li>• DENOMINAZIONE_IT: MOSSO</li> <li>• IDPROVINCIA: 96</li> <li>• IDREGIONE: 01</li> <li>• DATASUBENTRO: 11/12/2018</li> </ul>
001196	G719 <ul style="list-style-type: none"> <li>• DENOMINAZIONE_IT: PIVERONE</li> <li>• IDPROVINCIA: 1</li> <li>• IDREGIONE: 01</li> <li>• IDPREFETTURA: TO</li> <li>• DATASUBENTRO: 11/12/2018</li> </ul>

Continua alla pagina successiva



Tabella 10.6 – continua dalla pagina precedente

CODISTAT	CODCATASTALE
029003	A435 <ul style="list-style-type: none"> <li>• DENOMINAZIONE_IT: ARQUÀ POLESINE</li> <li>• IDPROVINCIA: 29</li> <li>• IDREGIONE: 05</li> <li>• IDPREFETTURA: RO</li> <li>• DATASUBENTRO: 11/12/2018</li> </ul>
006117	F998 <ul style="list-style-type: none"> <li>• DENOMINAZIONE_IT: ODALENGO PICCOLO</li> <li>• IDPROVINCIA: 6</li> <li>• IDREGIONE: 01</li> <li>• IDPREFETTURA: AL</li> <li>• DATASUBENTRO: 11/12/2018</li> </ul>
013046	B778 <ul style="list-style-type: none"> <li>• DENOMINAZIONE_IT: CARIMATE</li> <li>• IDPROVINCIA: 13</li> <li>• IDREGIONE: 03</li> <li>• IDPREFETTURA: CO</li> <li>• DATASUBENTRO: 11/12/2018</li> </ul>
001233	H702 <ul style="list-style-type: none"> <li>• DENOMINAZIONE_IT: SALERANO CANAVESE</li> <li>• IDPROVINCIA: 1</li> <li>• IDREGIONE: 01</li> <li>• IDPREFETTURA: TO</li> <li>• DATASUBENTRO: 11/12/2018</li> </ul>
001259	I466 <ul style="list-style-type: none"> <li>• DENOMINAZIONE_IT: SAUZE D'OULX</li> <li>• IDPROVINCIA: 1</li> <li>• IDREGIONE: 01</li> <li>• IDPREFETTURA: TO</li> <li>• DATASUBENTRO: 11/12/2018</li> </ul>
098010	B910 <ul style="list-style-type: none"> <li>• DENOMINAZIONE_IT: CASALPUSTERLENGO</li> <li>• IDPROVINCIA: 98</li> <li>• IDREGIONE: 03</li> <li>• IDPREFETTURA: LO</li> <li>• DATASUBENTRO: 11/12/2018</li> </ul>

Continua alla pagina successiva

Tabella 10.6 – continua dalla pagina precedente

CODISTAT	CODCATATALE
001125	E379 <ul style="list-style-type: none"> <li>• DENOMINAZIONE_IT: IVREA</li> <li>• IDPROVINCIA: 1</li> <li>• IDREGIONE: 01</li> <li>• IDPREFETTURA: TO</li> <li>• DATASUBENTRO: 11/12/2018</li> </ul>
048035	H222 <ul style="list-style-type: none"> <li>• DENOMINAZIONE_IT: REGGELLO</li> <li>• IDPROVINCIA: 48</li> <li>• IDREGIONE: 09</li> <li>• IDPREFETTURA: FI</li> <li>• DATASUBENTRO: 11/12/2018</li> </ul>
033039	H593 <ul style="list-style-type: none"> <li>• DENOMINAZIONE_IT: ROTTOFRENO</li> <li>• IDPROVINCIA: 33</li> <li>• IDREGIONE: 08</li> <li>• IDPREFETTURA: PC</li> <li>• DATASUBENTRO: 11/12/2018</li> </ul>
051037	I991 <ul style="list-style-type: none"> <li>• DENOMINAZIONE_IT: SUBBIANO</li> <li>• IDPROVINCIA: 51</li> <li>• IDREGIONE: 09</li> <li>• IDPREFETTURA: AR</li> <li>• DATASUBENTRO: 11/12/2018</li> </ul>
066049	A345 <ul style="list-style-type: none"> <li>• DENOMINAZIONE_IT: L'AQUILA</li> <li>• IDPROVINCIA: 66</li> <li>• IDREGIONE: 13</li> <li>• IDPREFETTURA: AQ</li> <li>• DATASUBENTRO: 11/12/2018</li> </ul>
001071	C487 <ul style="list-style-type: none"> <li>• DENOMINAZIONE_IT: CERCENASCO</li> <li>• IDPROVINCIA: 1</li> <li>• IDREGIONE: 01</li> <li>• IDPREFETTURA: TO</li> <li>• DATASUBENTRO: 11/12/2018</li> </ul>
024124	M401 <ul style="list-style-type: none"> <li>• DENOMINAZIONE_IT: BARBARANO MOS-SANO</li> <li>• IDPROVINCIA: 24</li> <li>• IDREGIONE: 05</li> <li>• IDPREFETTURA: VI</li> <li>• DATASUBENTRO: 11/12/2018</li> </ul>

Continua alla pagina successiva

Tabella 10.6 – continua dalla pagina precedente

CODISTAT	CODCATASTALE
001181	G392 <ul style="list-style-type: none"> <li>• DENOMINAZIONE_IT: PAVONE CANAVESE</li> <li>• IDPROVINCIA: 1</li> <li>• IDREGIONE: 01</li> <li>• IDPREFETTURA: TO</li> <li>• DATASUBENTRO: 11/12/2018</li> </ul>
058043	D972 <ul style="list-style-type: none"> <li>• DENOMINAZIONE_IT: GENZANO DI ROMA</li> <li>• IDPROVINCIA: 58</li> <li>• IDREGIONE: 12</li> <li>• IDPREFETTURA: RM</li> <li>• DATASUBENTRO: 11/12/2018</li> </ul>
015015	A699 <ul style="list-style-type: none"> <li>• DENOMINAZIONE_IT: BASIGLIO</li> <li>• IDPROVINCIA: 15</li> <li>• IDREGIONE: 03</li> <li>• IDPREFETTURA: MI</li> <li>• DATASUBENTRO: 11/12/2018</li> </ul>
022245	M359 <ul style="list-style-type: none"> <li>• DENOMINAZIONE_IT: PRIMIERO SAN MARTINO DI CASTROZZA</li> <li>• IDPROVINCIA: 22</li> <li>• IDREGIONE: 04</li> <li>• IDPREFETTURA: TN</li> <li>• DATASUBENTRO: 11/12/2018</li> </ul>
015243	M091 <ul style="list-style-type: none"> <li>• DENOMINAZIONE_IT: VITTUONE</li> <li>• IDPROVINCIA: 15</li> <li>• IDREGIONE: 03</li> <li>• IDPREFETTURA: MI</li> <li>• DATASUBENTRO: 11/12/2018</li> </ul>
005110	L204 <ul style="list-style-type: none"> <li>• DENOMINAZIONE_IT: TONENGO</li> <li>• IDPROVINCIA: 5</li> <li>• IDREGIONE: 01</li> <li>• IDPREFETTURA: AT</li> <li>• DATASUBENTRO: 11/12/2018</li> </ul>
072020	C983 <ul style="list-style-type: none"> <li>• DENOMINAZIONE_IT: CORATO</li> <li>• IDPROVINCIA: 72</li> <li>• IDREGIONE: 16</li> <li>• IDPREFETTURA: BA</li> <li>• DATASUBENTRO: 11/12/2018</li> </ul>

Continua alla pagina successiva

Tabella 10.6 – continua dalla pagina precedente

CODISTAT	CODCATASTALE
073008	E205 <ul style="list-style-type: none"> <li>• DENOMINAZIONE_IT: GROTTAGLIE</li> <li>• IDPROVINCIA: 73</li> <li>• IDREGIONE: 16</li> <li>• IDPREFETTURA: TA</li> <li>• DATASUBENTRO: 11/12/2018</li> </ul>
004140	F654 <ul style="list-style-type: none"> <li>• DENOMINAZIONE_IT: MONTEU ROERO</li> <li>• IDPROVINCIA: 4</li> <li>• IDREGIONE: 01</li> <li>• IDPREFETTURA: CN</li> <li>• DATASUBENTRO: 11/12/2018</li> </ul>
023087	L364 <ul style="list-style-type: none"> <li>• DENOMINAZIONE_IT: TREGNAGO</li> <li>• IDPROVINCIA: 23</li> <li>• IDREGIONE: 05</li> <li>• IDPREFETTURA: VR</li> <li>• DATASUBENTRO: 11/12/2018</li> </ul>
018155	L237 <ul style="list-style-type: none"> <li>• DENOMINAZIONE_IT: TORRAZZA COSTE</li> <li>• IDPROVINCIA: 18</li> <li>• IDREGIONE: 03</li> <li>• IDPREFETTURA: PV</li> <li>• DATASUBENTRO: 11/12/2018</li> </ul>
048001	A564 <ul style="list-style-type: none"> <li>• DENOMINAZIONE_IT: BAGNO A RIPOLI</li> <li>• IDPROVINCIA: 48</li> <li>• IDREGIONE: 09</li> <li>• IDPREFETTURA: FI</li> <li>• DATASUBENTRO: 12/12/2018</li> </ul>
005028	A300 <ul style="list-style-type: none"> <li>• DENOMINAZIONE_IT: CASTELLO DI AN-NONE</li> <li>• IDPROVINCIA: 5</li> <li>• IDREGIONE: 01</li> <li>• IDPREFETTURA: AT</li> <li>• DATASUBENTRO: 12/12/2018</li> </ul>
048028	F551 <ul style="list-style-type: none"> <li>• DENOMINAZIONE_IT: MONTELUPO FIO-RENTINO</li> <li>• IDPROVINCIA: 48</li> <li>• IDREGIONE: 09</li> <li>• IDPREFETTURA: FI</li> <li>• DATASUBENTRO: 12/12/2018</li> </ul>

Continua alla pagina successiva

Tabella 10.6 – continua dalla pagina precedente

CODISTAT	CODCATASTALE
001201	G973 <ul style="list-style-type: none"> <li>• DENOMINAZIONE_IT: PRAGELATO</li> <li>• IDPROVINCIA: 1</li> <li>• IDREGIONE: 01</li> <li>• IDPREFETTURA: TO</li> <li>• DATASUBENTRO: 12/12/2018</li> </ul>
001223	H511 <ul style="list-style-type: none"> <li>• DENOMINAZIONE_IT: ROMANO CANAVESE</li> <li>• IDPROVINCIA: 1</li> <li>• IDREGIONE: 01</li> <li>• IDPREFETTURA: TO</li> <li>• DATASUBENTRO: 12/12/2018</li> </ul>
098044	G171 <ul style="list-style-type: none"> <li>• DENOMINAZIONE_IT: OSSAGO LODIGIANO</li> <li>• IDPROVINCIA: 98</li> <li>• IDREGIONE: 03</li> <li>• IDPREFETTURA: LO</li> <li>• DATASUBENTRO: 12/12/2018</li> </ul>
015205	I577 <ul style="list-style-type: none"> <li>• DENOMINAZIONE_IT: SEGRATE</li> <li>• IDPROVINCIA: 15</li> <li>• IDREGIONE: 03</li> <li>• IDPREFETTURA: MI</li> <li>• DATASUBENTRO: 12/12/2018</li> </ul>
065020	B437 <ul style="list-style-type: none"> <li>• DENOMINAZIONE_IT: CALVANICO</li> <li>• IDPROVINCIA: 65</li> <li>• IDREGIONE: 15</li> <li>• IDPREFETTURA: SA</li> <li>• DATASUBENTRO: 12/12/2018</li> </ul>
095067	L393 <ul style="list-style-type: none"> <li>• DENOMINAZIONE_IT: TRESNURAGHES</li> <li>• IDPROVINCIA: 95</li> <li>• IDREGIONE: 20</li> <li>• IDPREFETTURA: OR</li> <li>• DATASUBENTRO: 12/12/2018</li> </ul>
091016	D287 <ul style="list-style-type: none"> <li>• DENOMINAZIONE_IT: DESULO</li> <li>• IDPROVINCIA: 91</li> <li>• IDREGIONE: 20</li> <li>• IDPREFETTURA: NU</li> <li>• DATASUBENTRO: 12/12/2018</li> </ul>

Continua alla pagina successiva

Tabella 10.6 – continua dalla pagina precedente

CODISTAT	CODCATASTALE
001311	M071 <ul style="list-style-type: none"> <li>• DENOMINAZIONE_IT: VISCHE</li> <li>• IDPROVINCIA: 1</li> <li>• IDREGIONE: 01</li> <li>• IDPREFETTURA: TO</li> <li>• DATASUBENTRO: 12/12/2018</li> </ul>
017017	A817 <ul style="list-style-type: none"> <li>• DENOMINAZIONE_IT: BERZO INFERIORE</li> <li>• IDPROVINCIA: 17</li> <li>• IDREGIONE: 03</li> <li>• IDPREFETTURA: BS</li> <li>• DATASUBENTRO: 12/12/2018</li> </ul>
064055	F511 <ul style="list-style-type: none"> <li>• DENOMINAZIONE_IT: MONTEFREDANE</li> <li>• IDPROVINCIA: 64</li> <li>• IDREGIONE: 15</li> <li>• IDPREFETTURA: AV</li> <li>• DATASUBENTRO: 12/12/2018</li> </ul>
015010	A413 <ul style="list-style-type: none"> <li>• DENOMINAZIONE_IT: ARLUNO</li> <li>• IDPROVINCIA: 15</li> <li>• IDREGIONE: 03</li> <li>• IDPREFETTURA: MI</li> <li>• DATASUBENTRO: 12/12/2018</li> </ul>
060077	L105 <ul style="list-style-type: none"> <li>• DENOMINAZIONE_IT: TERELLE</li> <li>• IDPROVINCIA: 60</li> <li>• IDREGIONE: 12</li> <li>• IDPREFETTURA: FR</li> <li>• DATASUBENTRO: 12/12/2018</li> </ul>
018110	G388 <ul style="list-style-type: none"> <li>• DENOMINAZIONE_IT: PAVIA</li> <li>• IDPROVINCIA: 18</li> <li>• IDREGIONE: 03</li> <li>• IDPREFETTURA: PV</li> <li>• DATASUBENTRO: 12/12/2018</li> </ul>
111056	M291 <ul style="list-style-type: none"> <li>• DENOMINAZIONE_IT: PISCINAS</li> <li>• IDPROVINCIA: 112</li> <li>• IDREGIONE: 20</li> <li>• IDPREFETTURA: CA</li> <li>• DATASUBENTRO: 12/12/2018</li> </ul>

Continua alla pagina successiva

Tabella 10.6 – continua dalla pagina precedente

CODISTAT	CODCATASTALE
001314	M122 <ul style="list-style-type: none"> <li>• DENOMINAZIONE_IT: VOLPIANO</li> <li>• IDPROVINCIA: 1</li> <li>• IDREGIONE: 01</li> <li>• IDPREFETTURA: TO</li> <li>• DATASUBENTRO: 12/12/2018</li> </ul>
005075	F468 <ul style="list-style-type: none"> <li>• DENOMINAZIONE_IT: MONTECHIARO D'ASTI</li> <li>• IDPROVINCIA: 5</li> <li>• IDREGIONE: 01</li> <li>• IDPREFETTURA: AT</li> <li>• DATASUBENTRO: 12/12/2018</li> </ul>
111091	L463 <ul style="list-style-type: none"> <li>• DENOMINAZIONE_IT: TUILI</li> <li>• IDPROVINCIA: 112</li> <li>• IDREGIONE: 20</li> <li>• IDPREFETTURA: CA</li> <li>• DATASUBENTRO: 12/12/2018</li> </ul>
075035	E506 <ul style="list-style-type: none"> <li>• DENOMINAZIONE_IT: LECCE</li> <li>• IDPROVINCIA: 75</li> <li>• IDREGIONE: 16</li> <li>• IDPREFETTURA: LE</li> <li>• DATASUBENTRO: 12/12/2018</li> </ul>
087029	F250 <ul style="list-style-type: none"> <li>• DENOMINAZIONE_IT: MISTERBIANCO</li> <li>• IDPROVINCIA: 87</li> <li>• IDREGIONE: 19</li> <li>• IDPREFETTURA: CT</li> <li>• DATASUBENTRO: 12/12/2018</li> </ul>
025019	D470 <ul style="list-style-type: none"> <li>• DENOMINAZIONE_IT: FALCADE</li> <li>• IDPROVINCIA: 25</li> <li>• IDREGIONE: 05</li> <li>• IDPREFETTURA: BL</li> <li>• DATASUBENTRO: 12/12/2018</li> </ul>
072011	A893 <ul style="list-style-type: none"> <li>• DENOMINAZIONE_IT: BITONTO</li> <li>• IDPROVINCIA: 72</li> <li>• IDREGIONE: 16</li> <li>• IDPREFETTURA: BA</li> <li>• DATASUBENTRO: 12/12/2018</li> </ul>

Continua alla pagina successiva

Tabella 10.6 – continua dalla pagina precedente

CODISTAT	CODCATASTALE
111040	M270 <ul style="list-style-type: none"> <li>• DENOMINAZIONE_IT: MASAINAS</li> <li>• IDPROVINCIA: 112</li> <li>• IDREGIONE: 20</li> <li>• IDPREFETTURA: CA</li> <li>• DATASUBENTRO: 12/12/2018</li> </ul>
055033	M258 <ul style="list-style-type: none"> <li>• DENOMINAZIONE_IT: AVIGLIANO UMBRO</li> <li>• IDPROVINCIA: 55</li> <li>• IDREGIONE: 10</li> <li>• IDPREFETTURA: TR</li> <li>• DATASUBENTRO: 13/12/2018</li> </ul>
001263	I692 <ul style="list-style-type: none"> <li>• DENOMINAZIONE_IT: SESTRIERE</li> <li>• IDPROVINCIA: 1</li> <li>• IDREGIONE: 01</li> <li>• IDPREFETTURA: TO</li> <li>• DATASUBENTRO: 13/12/2018</li> </ul>
111062	H856 <ul style="list-style-type: none"> <li>• DENOMINAZIONE_IT: SAN GAVINO MON-REALE</li> <li>• IDPROVINCIA: 112</li> <li>• IDREGIONE: 20</li> <li>• IDPREFETTURA: CA</li> <li>• DATASUBENTRO: 13/12/2018</li> </ul>
052032	I726 <ul style="list-style-type: none"> <li>• DENOMINAZIONE_IT: SIENA</li> <li>• IDPROVINCIA: 52</li> <li>• IDREGIONE: 09</li> <li>• IDPREFETTURA: SI</li> <li>• DATASUBENTRO: 13/12/2018</li> </ul>
018051	C813 <ul style="list-style-type: none"> <li>• DENOMINAZIONE_IT: CODEVILLA</li> <li>• IDPROVINCIA: 18</li> <li>• IDREGIONE: 03</li> <li>• IDPREFETTURA: PV</li> <li>• DATASUBENTRO: 13/12/2018</li> </ul>
018098	F644 <ul style="list-style-type: none"> <li>• DENOMINAZIONE_IT: MONTESEGALE</li> <li>• IDPROVINCIA: 18</li> <li>• IDREGIONE: 03</li> <li>• IDPREFETTURA: PV</li> <li>• DATASUBENTRO: 13/12/2018</li> </ul>

Continua alla pagina successiva



Tabella 10.6 – continua dalla pagina precedente

CODISTAT	CODCATASTALE
018126	H450 <ul style="list-style-type: none"> <li>• DENOMINAZIONE_IT: ROCCA SUSELLA</li> <li>• IDPROVINCIA: 18</li> <li>• IDREGIONE: 03</li> <li>• IDPREFETTURA: PV</li> <li>• DATASUBENTRO: 13/12/2018</li> </ul>
002031	B768 <ul style="list-style-type: none"> <li>• DENOMINAZIONE_IT: CARESANABLOT</li> <li>• IDPROVINCIA: 2</li> <li>• IDREGIONE: 01</li> <li>• IDPREFETTURA: VC</li> <li>• DATASUBENTRO: 13/12/2018</li> </ul>
010057	I475 <ul style="list-style-type: none"> <li>• DENOMINAZIONE_IT: SAVIGNONE</li> <li>• IDPROVINCIA: 10</li> <li>• IDREGIONE: 07</li> <li>• IDPREFETTURA: GE</li> <li>• DATASUBENTRO: 13/12/2018</li> </ul>
001255	I258 <ul style="list-style-type: none"> <li>• DENOMINAZIONE_IT: SANT'AMBROGIO DI TORINO</li> <li>• IDPROVINCIA: 1</li> <li>• IDREGIONE: 01</li> <li>• IDPREFETTURA: TO</li> <li>• DATASUBENTRO: 13/12/2018</li> </ul>
024117	L952 <ul style="list-style-type: none"> <li>• DENOMINAZIONE_IT: VILLAGA</li> <li>• IDPROVINCIA: 24</li> <li>• IDREGIONE: 05</li> <li>• IDPREFETTURA: VI</li> <li>• DATASUBENTRO: 13/12/2018</li> </ul>
036011	D486 <ul style="list-style-type: none"> <li>• DENOMINAZIONE_IT: FANANO</li> <li>• IDPROVINCIA: 36</li> <li>• IDREGIONE: 08</li> <li>• IDPREFETTURA: MO</li> <li>• DATASUBENTRO: 13/12/2018</li> </ul>
035043	L820 <ul style="list-style-type: none"> <li>• DENOMINAZIONE_IT: VEZZANO SUL CROSTOLO</li> <li>• IDPROVINCIA: 35</li> <li>• IDREGIONE: 08</li> <li>• IDPREFETTURA: RE</li> <li>• DATASUBENTRO: 13/12/2018</li> </ul>

Continua alla pagina successiva

Tabella 10.6 – continua dalla pagina precedente

CODISTAT	CODCATASTALE
028013	B031 <ul style="list-style-type: none"> <li>• DENOMINAZIONE_IT: BORGORICCO</li> <li>• IDPROVINCIA: 28</li> <li>• IDREGIONE: 05</li> <li>• IDPREFETTURA: PD</li> <li>• DATASUBENTRO: 13/12/2018</li> </ul>
046026	G882 <ul style="list-style-type: none"> <li>• DENOMINAZIONE_IT: PORCARI</li> <li>• IDPROVINCIA: 46</li> <li>• IDREGIONE: 09</li> <li>• IDPREFETTURA: LU</li> <li>• DATASUBENTRO: 13/12/2018</li> </ul>
047009	F384 <ul style="list-style-type: none"> <li>• DENOMINAZIONE_IT: MONSUMMANO TERME</li> <li>• IDPROVINCIA: 47</li> <li>• IDREGIONE: 09</li> <li>• IDPREFETTURA: PT</li> <li>• DATASUBENTRO: 13/12/2018</li> </ul>
108053	D019 <ul style="list-style-type: none"> <li>• DENOMINAZIONE_IT: CORNATE D'ADDA</li> <li>• IDPROVINCIA: 108</li> <li>• IDREGIONE: 03</li> <li>• IDPREFETTURA: MB</li> <li>• DATASUBENTRO: 13/12/2018</li> </ul>
001177	G262 <ul style="list-style-type: none"> <li>• DENOMINAZIONE_IT: PALAZZO CANAVE- SE</li> <li>• IDPROVINCIA: 1</li> <li>• IDREGIONE: 01</li> <li>• IDPREFETTURA: TO</li> <li>• DATASUBENTRO: 13/12/2018</li> </ul>
009054	H452 <ul style="list-style-type: none"> <li>• DENOMINAZIONE_IT: ROCCAVIGNALE</li> <li>• IDPROVINCIA: 9</li> <li>• IDREGIONE: 07</li> <li>• IDPREFETTURA: SV</li> <li>• DATASUBENTRO: 13/12/2018</li> </ul>

Continua alla pagina successiva

Tabella 10.6 – continua dalla pagina precedente

CODISTAT	CODCATASTALE
001273	L238 <ul style="list-style-type: none"> <li>• DENOMINAZIONE_IT: TORRAZZA PIEMONTE</li> <li>• IDPROVINCIA: 1</li> <li>• IDREGIONE: 01</li> <li>• IDPREFETTURA: TO</li> <li>• DATASUBENTRO: 13/12/2018</li> </ul>
018124	H375 <ul style="list-style-type: none"> <li>• DENOMINAZIONE_IT: ROBECCO PAVESE</li> <li>• IDPROVINCIA: 18</li> <li>• IDREGIONE: 03</li> <li>• IDPREFETTURA: PV</li> <li>• DATASUBENTRO: 13/12/2018</li> </ul>
056005	A704 <ul style="list-style-type: none"> <li>• DENOMINAZIONE_IT: BASSANO ROMANO</li> <li>• IDPROVINCIA: 56</li> <li>• IDREGIONE: 12</li> <li>• IDPREFETTURA: VT</li> <li>• DATASUBENTRO: 13/12/2018</li> </ul>
034007	B293 <ul style="list-style-type: none"> <li>• DENOMINAZIONE_IT: BUSSETO</li> <li>• IDPROVINCIA: 34</li> <li>• IDREGIONE: 08</li> <li>• IDPREFETTURA: PR</li> <li>• DATASUBENTRO: 13/12/2018</li> </ul>
073026	I467 <ul style="list-style-type: none"> <li>• DENOMINAZIONE_IT: SAVA</li> <li>• IDPROVINCIA: 73</li> <li>• IDREGIONE: 16</li> <li>• IDPREFETTURA: TA</li> <li>• DATASUBENTRO: 13/12/2018</li> </ul>
025054	I592 <ul style="list-style-type: none"> <li>• DENOMINAZIONE_IT: SELVA DI CADORE</li> <li>• IDPROVINCIA: 25</li> <li>• IDREGIONE: 05</li> <li>• IDPREFETTURA: BL</li> <li>• DATASUBENTRO: 13/12/2018</li> </ul>
005077	F556 <ul style="list-style-type: none"> <li>• DENOMINAZIONE_IT: MONTEMAGNO</li> <li>• IDPROVINCIA: 5</li> <li>• IDREGIONE: 01</li> <li>• IDPREFETTURA: AT</li> <li>• DATASUBENTRO: 13/12/2018</li> </ul>

Continua alla pagina successiva

Tabella 10.6 – continua dalla pagina precedente

CODISTAT	CODCATASTALE
004177	H069 <ul style="list-style-type: none"> <li>• DENOMINAZIONE_IT: PRIOLA</li> <li>• IDPROVINCIA: 4</li> <li>• IDREGIONE: 01</li> <li>• IDPREFETTURA: CN</li> <li>• DATASUBENTRO: 13/12/2018</li> </ul>
024026	C037 <ul style="list-style-type: none"> <li>• DENOMINAZIONE_IT: CASSOLA</li> <li>• IDPROVINCIA: 24</li> <li>• IDREGIONE: 05</li> <li>• IDPREFETTURA: VI</li> <li>• DATASUBENTRO: 13/12/2018</li> </ul>
023091	L781 <ul style="list-style-type: none"> <li>• DENOMINAZIONE_IT: VERONA</li> <li>• IDPROVINCIA: 23</li> <li>• IDREGIONE: 05</li> <li>• IDPREFETTURA: VR</li> <li>• DATASUBENTRO: 13/12/2018</li> </ul>
111052	G207 <ul style="list-style-type: none"> <li>• DENOMINAZIONE_IT: PABILLONIS</li> <li>• IDPROVINCIA: 112</li> <li>• IDREGIONE: 20</li> <li>• IDPREFETTURA: CA</li> <li>• DATASUBENTRO: 13/12/2018</li> </ul>
090001	A069 <ul style="list-style-type: none"> <li>• DENOMINAZIONE_IT: AGGIUS</li> <li>• IDPROVINCIA: 90</li> <li>• IDREGIONE: 20</li> <li>• IDPREFETTURA: SS</li> <li>• DATASUBENTRO: 14/12/2018</li> </ul>
018120	H216 <ul style="list-style-type: none"> <li>• DENOMINAZIONE_IT: REDAVALLE</li> <li>• IDPROVINCIA: 18</li> <li>• IDREGIONE: 03</li> <li>• IDPREFETTURA: PV</li> <li>• DATASUBENTRO: 14/12/2018</li> </ul>
058065	F611 <ul style="list-style-type: none"> <li>• DENOMINAZIONE_IT: MONTEROTONDO</li> <li>• IDPROVINCIA: 58</li> <li>• IDREGIONE: 12</li> <li>• IDPREFETTURA: RM</li> <li>• DATASUBENTRO: 14/12/2018</li> </ul>

Continua alla pagina successiva

Tabella 10.6 – continua dalla pagina precedente

CODISTAT	CODCATASTALE
063011	B371 <ul style="list-style-type: none"> <li>• DENOMINAZIONE_IT: CAIVANO</li> <li>• IDPROVINCIA: 63</li> <li>• IDREGIONE: 15</li> <li>• IDPREFETTURA: NA</li> <li>• DATASUBENTRO: 14/12/2018</li> </ul>
018025	B447 <ul style="list-style-type: none"> <li>• DENOMINAZIONE_IT: CALVIGNANO</li> <li>• IDPROVINCIA: 18</li> <li>• IDREGIONE: 03</li> <li>• IDPREFETTURA: PV</li> <li>• DATASUBENTRO: 14/12/2018</li> </ul>
005101	I076 <ul style="list-style-type: none"> <li>• DENOMINAZIONE_IT: SAN PAOLO SOLBRI-TO</li> <li>• IDPROVINCIA: 5</li> <li>• IDREGIONE: 01</li> <li>• IDPREFETTURA: AT</li> <li>• DATASUBENTRO: 14/12/2018</li> </ul>
092109	F383 <ul style="list-style-type: none"> <li>• DENOMINAZIONE_IT: MONSERRATO</li> <li>• IDPROVINCIA: 92</li> <li>• IDREGIONE: 20</li> <li>• IDPREFETTURA: CA</li> <li>• DATASUBENTRO: 14/12/2018</li> </ul>
001258	I465 <ul style="list-style-type: none"> <li>• DENOMINAZIONE_IT: SAUZE DI CESANA</li> <li>• IDPROVINCIA: 1</li> <li>• IDREGIONE: 01</li> <li>• IDPREFETTURA: TO</li> <li>• DATASUBENTRO: 14/12/2018</li> </ul>
001222	H498 <ul style="list-style-type: none"> <li>• DENOMINAZIONE_IT: ROLETTO</li> <li>• IDPROVINCIA: 1</li> <li>• IDREGIONE: 01</li> <li>• IDPREFETTURA: TO</li> <li>• DATASUBENTRO: 14/12/2018</li> </ul>
001221	H386 <ul style="list-style-type: none"> <li>• DENOMINAZIONE_IT: ROCCA CANAVESE</li> <li>• IDPROVINCIA: 1</li> <li>• IDREGIONE: 01</li> <li>• IDPREFETTURA: TO</li> <li>• DATASUBENTRO: 14/12/2018</li> </ul>

Continua alla pagina successiva

Tabella 10.6 – continua dalla pagina precedente

CODISTAT	CODCATASTALE
018117	G851 <ul style="list-style-type: none"> <li>• DENOMINAZIONE_IT: PONTE NIZZA</li> <li>• IDPROVINCIA: 18</li> <li>• IDREGIONE: 03</li> <li>• IDPREFETTURA: PV</li> <li>• DATASUBENTRO: 14/12/2018</li> </ul>
007003	A326 <ul style="list-style-type: none"> <li>• DENOMINAZIONE_IT: AOSTA</li> <li>• IDPROVINCIA: 7</li> <li>• IDREGIONE: 02</li> <li>• IDPREFETTURA: AO</li> <li>• DATASUBENTRO: 14/12/2018</li> </ul>
001126	E394 <ul style="list-style-type: none"> <li>• DENOMINAZIONE_IT: LA CASSA</li> <li>• IDPROVINCIA: 1</li> <li>• IDREGIONE: 01</li> <li>• IDPREFETTURA: TO</li> <li>• DATASUBENTRO: 14/12/2018</li> </ul>
018017	B030 <ul style="list-style-type: none"> <li>• DENOMINAZIONE_IT: BORGORATTO MORMOROLO</li> <li>• IDPROVINCIA: 18</li> <li>• IDREGIONE: 03</li> <li>• IDPREFETTURA: PV</li> <li>• DATASUBENTRO: 14/12/2018</li> </ul>
018174	L784 <ul style="list-style-type: none"> <li>• DENOMINAZIONE_IT: VERRETTO</li> <li>• IDPROVINCIA: 18</li> <li>• IDREGIONE: 03</li> <li>• IDPREFETTURA: PV</li> <li>• DATASUBENTRO: 14/12/2018</li> </ul>
033011	B812 <ul style="list-style-type: none"> <li>• DENOMINAZIONE_IT: CARPANETO PIACENTINO</li> <li>• IDPROVINCIA: 33</li> <li>• IDREGIONE: 08</li> <li>• IDPREFETTURA: PC</li> <li>• DATASUBENTRO: 14/12/2018</li> </ul>
050005	B647 <ul style="list-style-type: none"> <li>• DENOMINAZIONE_IT: CAPANNOLI</li> <li>• IDPROVINCIA: 50</li> <li>• IDREGIONE: 09</li> <li>• IDPREFETTURA: PI</li> <li>• DATASUBENTRO: 14/12/2018</li> </ul>

Continua alla pagina successiva

Tabella 10.6 – continua dalla pagina precedente

CODISTAT	CODCATASTALE
017164	H484 <ul style="list-style-type: none"> <li>• DENOMINAZIONE_IT: ROÈ VOLCIANO</li> <li>• IDPROVINCIA: 17</li> <li>• IDREGIONE: 03</li> <li>• IDPREFETTURA: BS</li> <li>• DATASUBENTRO: 14/12/2018</li> </ul>
092003	A474 <ul style="list-style-type: none"> <li>• DENOMINAZIONE_IT: ASSEMINI</li> <li>• IDPROVINCIA: 92</li> <li>• IDREGIONE: 20</li> <li>• IDPREFETTURA: CA</li> <li>• DATASUBENTRO: 14/12/2018</li> </ul>
025029	E588 <ul style="list-style-type: none"> <li>• DENOMINAZIONE_IT: LIMANA</li> <li>• IDPROVINCIA: 25</li> <li>• IDREGIONE: 05</li> <li>• IDPREFETTURA: BL</li> <li>• DATASUBENTRO: 14/12/2018</li> </ul>
080097	M277 <ul style="list-style-type: none"> <li>• DENOMINAZIONE_IT: SAN FERDINANDO</li> <li>• IDPROVINCIA: 80</li> <li>• IDREGIONE: 18</li> <li>• IDPREFETTURA: RC</li> <li>• DATASUBENTRO: 14/12/2018</li> </ul>
009010	A796 <ul style="list-style-type: none"> <li>• DENOMINAZIONE_IT: BERGEGGI</li> <li>• IDPROVINCIA: 9</li> <li>• IDREGIONE: 07</li> <li>• IDPREFETTURA: SV</li> <li>• DATASUBENTRO: 14/12/2018</li> </ul>
018149	I739 <ul style="list-style-type: none"> <li>• DENOMINAZIONE_IT: SILVANO PIETRA</li> <li>• IDPROVINCIA: 18</li> <li>• IDREGIONE: 03</li> <li>• IDPREFETTURA: PV</li> <li>• DATASUBENTRO: 14/12/2018</li> </ul>
018089	F122 <ul style="list-style-type: none"> <li>• DENOMINAZIONE_IT: MENCONICO</li> <li>• IDPROVINCIA: 18</li> <li>• IDREGIONE: 03</li> <li>• IDPREFETTURA: PV</li> <li>• DATASUBENTRO: 14/12/2018</li> </ul>

Continua alla pagina successiva

Tabella 10.6 – continua dalla pagina precedente

CODISTAT	CODCATASTALE
083004	A313 <ul style="list-style-type: none"> <li>• DENOMINAZIONE_IT: ANTILLO</li> <li>• IDPROVINCIA: 83</li> <li>• IDREGIONE: 19</li> <li>• IDPREFETTURA: ME</li> <li>• DATASUBENTRO: 17/12/2018</li> </ul>
004107	E539 <ul style="list-style-type: none"> <li>• DENOMINAZIONE_IT: LEQUIO TANARO</li> <li>• IDPROVINCIA: 4</li> <li>• IDREGIONE: 01</li> <li>• IDPREFETTURA: CN</li> <li>• DATASUBENTRO: 17/12/2018</li> </ul>
018029	B613 <ul style="list-style-type: none"> <li>• DENOMINAZIONE_IT: CANNETO PAVESE</li> <li>• IDPROVINCIA: 18</li> <li>• IDREGIONE: 03</li> <li>• IDPREFETTURA: PV</li> <li>• DATASUBENTRO: 17/12/2018</li> </ul>
001001	A074 <ul style="list-style-type: none"> <li>• DENOMINAZIONE_IT: AGLIÈ</li> <li>• IDPROVINCIA: 1</li> <li>• IDREGIONE: 01</li> <li>• IDPREFETTURA: TO</li> <li>• DATASUBENTRO: 17/12/2018</li> </ul>
015093	D045 <ul style="list-style-type: none"> <li>• DENOMINAZIONE_IT: CORSICO</li> <li>• IDPROVINCIA: 15</li> <li>• IDREGIONE: 03</li> <li>• IDPREFETTURA: MI</li> <li>• DATASUBENTRO: 17/12/2018</li> </ul>
098048	I012 <ul style="list-style-type: none"> <li>• DENOMINAZIONE_IT: SAN MARTINO IN STRADA</li> <li>• IDPROVINCIA: 98</li> <li>• IDREGIONE: 03</li> <li>• IDPREFETTURA: LO</li> <li>• DATASUBENTRO: 17/12/2018</li> </ul>
004069	C681 <ul style="list-style-type: none"> <li>• DENOMINAZIONE_IT: CIGLIÈ</li> <li>• IDPROVINCIA: 4</li> <li>• IDREGIONE: 01</li> <li>• IDPREFETTURA: CN</li> <li>• DATASUBENTRO: 17/12/2018</li> </ul>

Continua alla pagina successiva



Tabella 10.6 – continua dalla pagina precedente

CODISTAT	CODCATASTALE
098031	E648 <ul style="list-style-type: none"> <li>• DENOMINAZIONE_IT: LODI</li> <li>• IDPROVINCIA: 98</li> <li>• IDREGIONE: 03</li> <li>• IDPREFETTURA: LO</li> <li>• DATASUBENTRO: 17/12/2018</li> </ul>
018036	C050 <ul style="list-style-type: none"> <li>• DENOMINAZIONE_IT: CASTANA</li> <li>• IDPROVINCIA: 18</li> <li>• IDREGIONE: 03</li> <li>• IDPREFETTURA: PV</li> <li>• DATASUBENTRO: 17/12/2018</li> </ul>
052019	F815 <ul style="list-style-type: none"> <li>• DENOMINAZIONE_IT: MURLO</li> <li>• IDPROVINCIA: 52</li> <li>• IDREGIONE: 09</li> <li>• IDPREFETTURA: SI</li> <li>• DATASUBENTRO: 17/12/2018</li> </ul>
063034	E054 <ul style="list-style-type: none"> <li>• DENOMINAZIONE_IT: GIUGLIANO IN CAMPANIA</li> <li>• IDPROVINCIA: 63</li> <li>• IDREGIONE: 15</li> <li>• IDPREFETTURA: NA</li> <li>• DATASUBENTRO: 17/12/2018</li> </ul>
001124	E368 <ul style="list-style-type: none"> <li>• DENOMINAZIONE_IT: ISSIGLIO</li> <li>• IDPROVINCIA: 1</li> <li>• IDREGIONE: 01</li> <li>• IDPREFETTURA: TO</li> <li>• DATASUBENTRO: 17/12/2018</li> </ul>
015150	D033 <ul style="list-style-type: none"> <li>• DENOMINAZIONE_IT: MORIMONDO</li> <li>• IDPROVINCIA: 15</li> <li>• IDREGIONE: 03</li> <li>• IDPREFETTURA: MI</li> <li>• DATASUBENTRO: 17/12/2018</li> </ul>
001231	H691 <ul style="list-style-type: none"> <li>• DENOMINAZIONE_IT: SALASSA</li> <li>• IDPROVINCIA: 1</li> <li>• IDREGIONE: 01</li> <li>• IDPREFETTURA: TO</li> <li>• DATASUBENTRO: 17/12/2018</li> </ul>

Continua alla pagina successiva

Tabella 10.6 – continua dalla pagina precedente

CODISTAT	CODCATASTALE
095051	I503 <ul style="list-style-type: none"> <li>• DENOMINAZIONE_IT: SCANO DI MONTI-FERRO</li> <li>• IDPROVINCIA: 95</li> <li>• IDREGIONE: 20</li> <li>• IDPREFETTURA: OR</li> <li>• DATASUBENTRO: 17/12/2018</li> </ul>
015151	F783 <ul style="list-style-type: none"> <li>• DENOMINAZIONE_IT: MOTTA VISCONTI</li> <li>• IDPROVINCIA: 15</li> <li>• IDREGIONE: 03</li> <li>• IDPREFETTURA: MI</li> <li>• DATASUBENTRO: 17/12/2018</li> </ul>
016153	G160 <ul style="list-style-type: none"> <li>• DENOMINAZIONE_IT: OSIO SOTTO</li> <li>• IDPROVINCIA: 16</li> <li>• IDREGIONE: 03</li> <li>• IDPREFETTURA: BG</li> <li>• DATASUBENTRO: 17/12/2018</li> </ul>
081011	E974 <ul style="list-style-type: none"> <li>• DENOMINAZIONE_IT: MARSALA</li> <li>• IDPROVINCIA: 81</li> <li>• IDREGIONE: 19</li> <li>• IDPREFETTURA: TP</li> <li>• DATASUBENTRO: 17/12/2018</li> </ul>
061008	B361 <ul style="list-style-type: none"> <li>• DENOMINAZIONE_IT: CAIANELLO</li> <li>• IDPROVINCIA: 61</li> <li>• IDREGIONE: 15</li> <li>• IDPREFETTURA: CE</li> <li>• DATASUBENTRO: 17/12/2018</li> </ul>
050033	I177 <ul style="list-style-type: none"> <li>• DENOMINAZIONE_IT: SANTA CROCE SULL'ARNO</li> <li>• IDPROVINCIA: 50</li> <li>• IDREGIONE: 09</li> <li>• IDPREFETTURA: PI</li> <li>• DATASUBENTRO: 17/12/2018</li> </ul>
004029	B111 <ul style="list-style-type: none"> <li>• DENOMINAZIONE_IT: BRA</li> <li>• IDPROVINCIA: 4</li> <li>• IDREGIONE: 01</li> <li>• IDPREFETTURA: CN</li> <li>• DATASUBENTRO: 17/12/2018</li> </ul>

Continua alla pagina successiva

Tabella 10.6 – continua dalla pagina precedente

CODISTAT	CODCATASTALE
023040	E349 <ul style="list-style-type: none"> <li>• DENOMINAZIONE_IT: ISOLA DELLA SCA-LA</li> <li>• IDPROVINCIA: 23</li> <li>• IDREGIONE: 05</li> <li>• IDPREFETTURA: VR</li> <li>• DATASUBENTRO: 17/12/2018</li> </ul>
079131	I704 <ul style="list-style-type: none"> <li>• DENOMINAZIONE_IT: SETTINGIANO</li> <li>• IDPROVINCIA: 79</li> <li>• IDREGIONE: 18</li> <li>• IDPREFETTURA: CZ</li> <li>• DATASUBENTRO: 17/12/2018</li> </ul>
065146	D292 <ul style="list-style-type: none"> <li>• DENOMINAZIONE_IT: TEGGIANO</li> <li>• IDPROVINCIA: 65</li> <li>• IDREGIONE: 15</li> <li>• IDPREFETTURA: SA</li> <li>• DATASUBENTRO: 17/12/2018</li> </ul>
002041	C548 <ul style="list-style-type: none"> <li>• DENOMINAZIONE_IT: CERVATTO</li> <li>• IDPROVINCIA: 2</li> <li>• IDREGIONE: 01</li> <li>• IDPREFETTURA: VC</li> <li>• DATASUBENTRO: 17/12/2018</li> </ul>
018031	B929 <ul style="list-style-type: none"> <li>• DENOMINAZIONE_IT: CASANOVA LONATI</li> <li>• IDPROVINCIA: 18</li> <li>• IDREGIONE: 03</li> <li>• IDPREFETTURA: PV</li> <li>• DATASUBENTRO: 17/12/2018</li> </ul>
018095	F440 <ul style="list-style-type: none"> <li>• DENOMINAZIONE_IT: MONTEBELLO DELLA BATTAGLIA</li> <li>• IDPROVINCIA: 18</li> <li>• IDREGIONE: 03</li> <li>• IDPREFETTURA: PV</li> <li>• DATASUBENTRO: 17/12/2018</li> </ul>

Continua alla pagina successiva

Tabella 10.6 – continua dalla pagina precedente

CODISTAT	CODCATASTALE
011006	A992 <ul style="list-style-type: none"> <li>• DENOMINAZIONE_IT: BORGHETTO DI VA- RA</li> <li>• IDPROVINCIA: 11</li> <li>• IDREGIONE: 07</li> <li>• IDPREFETTURA: SP</li> <li>• DATASUBENTRO: 17/12/2018</li> </ul>
018021	B117 <ul style="list-style-type: none"> <li>• DENOMINAZIONE_IT: BRALLO DI PREGO- LA</li> <li>• IDPROVINCIA: 18</li> <li>• IDREGIONE: 03</li> <li>• IDPREFETTURA: PV</li> <li>• DATASUBENTRO: 17/12/2018</li> </ul>
103049	G007 <ul style="list-style-type: none"> <li>• DENOMINAZIONE_IT: OGGEBBIO</li> <li>• IDPROVINCIA: 103</li> <li>• IDREGIONE: 01</li> <li>• IDPREFETTURA: VB</li> <li>• DATASUBENTRO: 17/12/2018</li> </ul>
037009	B399 <ul style="list-style-type: none"> <li>• DENOMINAZIONE_IT: CALDERARA DI RE- NO</li> <li>• IDPROVINCIA: 37</li> <li>• IDREGIONE: 08</li> <li>• IDPREFETTURA: BO</li> <li>• DATASUBENTRO: 17/12/2018</li> </ul>
018097	F638 <ul style="list-style-type: none"> <li>• DENOMINAZIONE_IT: MONTECANO</li> <li>• IDPROVINCIA: 18</li> <li>• IDREGIONE: 03</li> <li>• IDPREFETTURA: PV</li> <li>• DATASUBENTRO: 17/12/2018</li> </ul>
027019	C388 <ul style="list-style-type: none"> <li>• DENOMINAZIONE_IT: JESOLO</li> <li>• IDPROVINCIA: 27</li> <li>• IDREGIONE: 05</li> <li>• IDPREFETTURA: VE</li> <li>• DATASUBENTRO: 17/12/2018</li> </ul>

Continua alla pagina successiva

Tabella 10.6 – continua dalla pagina precedente

CODISTAT	CODCATASTALE
050006	B878 <ul style="list-style-type: none"> <li>• DENOMINAZIONE_IT: CASALE MARITTIMO</li> <li>• IDPROVINCIA: 50</li> <li>• IDREGIONE: 09</li> <li>• IDPREFETTURA: PI</li> <li>• DATASUBENTRO: 18/12/2018</li> </ul>
075091	L485 <ul style="list-style-type: none"> <li>• DENOMINAZIONE_IT: UGGIANO LA CHIESA</li> <li>• IDPROVINCIA: 75</li> <li>• IDREGIONE: 16</li> <li>• IDPREFETTURA: LE</li> <li>• DATASUBENTRO: 18/12/2018</li> </ul>
083046	F066 <ul style="list-style-type: none"> <li>• DENOMINAZIONE_IT: MAZZARRÀ SANT'ANDREA</li> <li>• IDPROVINCIA: 83</li> <li>• IDREGIONE: 19</li> <li>• IDPREFETTURA: ME</li> <li>• DATASUBENTRO: 18/12/2018</li> </ul>
001235	H753 <ul style="list-style-type: none"> <li>• DENOMINAZIONE_IT: SAMONE</li> <li>• IDPROVINCIA: 1</li> <li>• IDREGIONE: 01</li> <li>• IDPREFETTURA: TO</li> <li>• DATASUBENTRO: 18/12/2018</li> </ul>
050010	C174 <ul style="list-style-type: none"> <li>• DENOMINAZIONE_IT: CASTELLINA MARRITTIMA</li> <li>• IDPROVINCIA: 50</li> <li>• IDREGIONE: 09</li> <li>• IDPREFETTURA: PI</li> <li>• DATASUBENTRO: 18/12/2018</li> </ul>
018094	F417 <ul style="list-style-type: none"> <li>• DENOMINAZIONE_IT: MONTALTO PAVESE</li> <li>• IDPROVINCIA: 18</li> <li>• IDREGIONE: 03</li> <li>• IDPREFETTURA: PV</li> <li>• DATASUBENTRO: 18/12/2018</li> </ul>

Continua alla pagina successiva

Tabella 10.6 – continua dalla pagina precedente

CODISTAT	CODCATASTALE
095072	M030 <ul style="list-style-type: none"> <li>• DENOMINAZIONE_IT: VILLAURBANA</li> <li>• IDPROVINCIA: 95</li> <li>• IDREGIONE: 20</li> <li>• IDPREFETTURA: OR</li> <li>• DATASUBENTRO: 18/12/2018</li> </ul>
108040	I709 <ul style="list-style-type: none"> <li>• DENOMINAZIONE_IT: SEVESO</li> <li>• IDPROVINCIA: 108</li> <li>• IDREGIONE: 03</li> <li>• IDPREFETTURA: MB</li> <li>• DATASUBENTRO: 18/12/2018</li> </ul>
111085	I735 <ul style="list-style-type: none"> <li>• DENOMINAZIONE_IT: SILIUS</li> <li>• IDPROVINCIA: 112</li> <li>• IDREGIONE: 20</li> <li>• IDPREFETTURA: CA</li> <li>• DATASUBENTRO: 18/12/2018</li> </ul>
095038	G113 <ul style="list-style-type: none"> <li>• DENOMINAZIONE_IT: ORISTANO</li> <li>• IDPROVINCIA: 95</li> <li>• IDREGIONE: 20</li> <li>• IDPREFETTURA: OR</li> <li>• DATASUBENTRO: 18/12/2018</li> </ul>
001135	E660 <ul style="list-style-type: none"> <li>• DENOMINAZIONE_IT: LOMBARDORE</li> <li>• IDPROVINCIA: 1</li> <li>• IDREGIONE: 01</li> <li>• IDPREFETTURA: TO</li> <li>• DATASUBENTRO: 18/12/2018</li> </ul>
018073	E072 <ul style="list-style-type: none"> <li>• DENOMINAZIONE_IT: GODIASCO SALICE TERME</li> <li>• IDPROVINCIA: 18</li> <li>• IDREGIONE: 03</li> <li>• IDPREFETTURA: PV</li> <li>• DATASUBENTRO: 18/12/2018</li> </ul>
001139	E758 <ul style="list-style-type: none"> <li>• DENOMINAZIONE_IT: LUSERNA SAN GIOVANNI</li> <li>• IDPROVINCIA: 1</li> <li>• IDREGIONE: 01</li> <li>• IDPREFETTURA: TO</li> <li>• DATASUBENTRO: 18/12/2018</li> </ul>

Continua alla pagina successiva

Tabella 10.6 – continua dalla pagina precedente

CODISTAT	CODCATASTALE
018071	D980 <ul style="list-style-type: none"> <li>• DENOMINAZIONE_IT: GERENZAGO</li> <li>• IDPROVINCIA: 18</li> <li>• IDREGIONE: 03</li> <li>• IDPREFETTURA: PV</li> <li>• DATASUBENTRO: 18/12/2018</li> </ul>
006167	I941 <ul style="list-style-type: none"> <li>• DENOMINAZIONE_IT: STAZZANO</li> <li>• IDPROVINCIA: 6</li> <li>• IDREGIONE: 01</li> <li>• IDPREFETTURA: AL</li> <li>• DATASUBENTRO: 18/12/2018</li> </ul>
053019	G716 <ul style="list-style-type: none"> <li>• DENOMINAZIONE_IT: PITIGLIANO</li> <li>• IDPROVINCIA: 53</li> <li>• IDREGIONE: 09</li> <li>• IDPREFETTURA: GR</li> <li>• DATASUBENTRO: 18/12/2018</li> </ul>
108036	G116 <ul style="list-style-type: none"> <li>• DENOMINAZIONE_IT: ORNAGO</li> <li>• IDPROVINCIA: 108</li> <li>• IDREGIONE: 03</li> <li>• IDPREFETTURA: MB</li> <li>• DATASUBENTRO: 18/12/2018</li> </ul>
058011	A449 <ul style="list-style-type: none"> <li>• DENOMINAZIONE_IT: ARTENA</li> <li>• IDPROVINCIA: 58</li> <li>• IDREGIONE: 12</li> <li>• IDPREFETTURA: RM</li> <li>• DATASUBENTRO: 18/12/2018</li> </ul>
059006	D003 <ul style="list-style-type: none"> <li>• DENOMINAZIONE_IT: CORI</li> <li>• IDPROVINCIA: 59</li> <li>• IDREGIONE: 12</li> <li>• IDPREFETTURA: LT</li> <li>• DATASUBENTRO: 18/12/2018</li> </ul>
015098	D231 <ul style="list-style-type: none"> <li>• DENOMINAZIONE_IT: CUSANO MILANINO</li> <li>• IDPROVINCIA: 15</li> <li>• IDREGIONE: 03</li> <li>• IDPREFETTURA: MI</li> <li>• DATASUBENTRO: 18/12/2018</li> </ul>

Continua alla pagina successiva

Tabella 10.6 – continua dalla pagina precedente

CODISTAT	CODCATASTALE
001185	G462 <ul style="list-style-type: none"> <li>• DENOMINAZIONE_IT: PEROSA CANAVESE</li> <li>• IDPROVINCIA: 1</li> <li>• IDREGIONE: 01</li> <li>• IDPREFETTURA: TO</li> <li>• DATASUBENTRO: 18/12/2018</li> </ul>
090033	E377 <ul style="list-style-type: none"> <li>• DENOMINAZIONE_IT: ITTIRI</li> <li>• IDPROVINCIA: 90</li> <li>• IDREGIONE: 20</li> <li>• IDPREFETTURA: SS</li> <li>• DATASUBENTRO: 18/12/2018</li> </ul>
034013	D526 <ul style="list-style-type: none"> <li>• DENOMINAZIONE_IT: FELINO</li> <li>• IDPROVINCIA: 34</li> <li>• IDREGIONE: 08</li> <li>• IDPREFETTURA: PR</li> <li>• DATASUBENTRO: 18/12/2018</li> </ul>
091003	A492 <ul style="list-style-type: none"> <li>• DENOMINAZIONE_IT: ATZARA</li> <li>• IDPROVINCIA: 91</li> <li>• IDREGIONE: 20</li> <li>• IDPREFETTURA: NU</li> <li>• DATASUBENTRO: 18/12/2018</li> </ul>
029037	G782 <ul style="list-style-type: none"> <li>• DENOMINAZIONE_IT: POLESELLA</li> <li>• IDPROVINCIA: 29</li> <li>• IDREGIONE: 05</li> <li>• IDPREFETTURA: RO</li> <li>• DATASUBENTRO: 18/12/2018</li> </ul>
001229	H627 <ul style="list-style-type: none"> <li>• DENOMINAZIONE_IT: RUBIANA</li> <li>• IDPROVINCIA: 1</li> <li>• IDREGIONE: 01</li> <li>• IDPREFETTURA: TO</li> <li>• DATASUBENTRO: 18/12/2018</li> </ul>
019031	C703 <ul style="list-style-type: none"> <li>• DENOMINAZIONE_IT: CINGIA DE" BOTTI</li> <li>• IDPROVINCIA: 19</li> <li>• IDREGIONE: 03</li> <li>• IDPREFETTURA: CR</li> <li>• DATASUBENTRO: 18/12/2018</li> </ul>

Continua alla pagina successiva



Tabella 10.6 – continua dalla pagina precedente

CODISTAT	CODCATASTALE
018142	I230 <ul style="list-style-type: none"> <li>• DENOMINAZIONE_IT: SANTA MARGHERITA DI STAFFORA</li> <li>• IDPROVINCIA: 18</li> <li>• IDREGIONE: 03</li> <li>• IDPREFETTURA: PV</li> <li>• DATASUBENTRO: 18/12/2018</li> </ul>
018064	D732 <ul style="list-style-type: none"> <li>• DENOMINAZIONE_IT: FORTUNAGO</li> <li>• IDPROVINCIA: 18</li> <li>• IDREGIONE: 03</li> <li>• IDPREFETTURA: PV</li> <li>• DATASUBENTRO: 18/12/2018</li> </ul>
018067	D892 <ul style="list-style-type: none"> <li>• DENOMINAZIONE_IT: GAMBARANA</li> <li>• IDPROVINCIA: 18</li> <li>• IDREGIONE: 03</li> <li>• IDPREFETTURA: PV</li> <li>• DATASUBENTRO: 18/12/2018</li> </ul>
092011	B675 <ul style="list-style-type: none"> <li>• DENOMINAZIONE_IT: CAPOTERRA</li> <li>• IDPROVINCIA: 92</li> <li>• IDREGIONE: 20</li> <li>• IDPREFETTURA: CA</li> <li>• DATASUBENTRO: 18/12/2018</li> </ul>
111066	I402 <ul style="list-style-type: none"> <li>• DENOMINAZIONE_IT: SAN VITO</li> <li>• IDPROVINCIA: 112</li> <li>• IDREGIONE: 20</li> <li>• IDPREFETTURA: CA</li> <li>• DATASUBENTRO: 18/12/2018</li> </ul>
004236	L636 <ul style="list-style-type: none"> <li>• DENOMINAZIONE_IT: VALMALA</li> <li>• IDPROVINCIA: 4</li> <li>• IDREGIONE: 01</li> <li>• DATASUBENTRO: 19/12/2018</li> </ul>
047012	G491 <ul style="list-style-type: none"> <li>• DENOMINAZIONE_IT: PESCIA</li> <li>• IDPROVINCIA: 47</li> <li>• IDREGIONE: 09</li> <li>• IDPREFETTURA: PT</li> <li>• DATASUBENTRO: 19/12/2018</li> </ul>

Continua alla pagina successiva

Tabella 10.6 – continua dalla pagina precedente

CODISTAT	CODCATASTALE
002057	D641 <ul style="list-style-type: none"> <li>• DENOMINAZIONE_IT: FOBELLO</li> <li>• IDPROVINCIA: 2</li> <li>• IDREGIONE: 01</li> <li>• IDPREFETTURA: VC</li> <li>• DATASUBENTRO: 19/12/2018</li> </ul>
012042	C139 <ul style="list-style-type: none"> <li>• DENOMINAZIONE_IT: CASTELLANZA</li> <li>• IDPROVINCIA: 12</li> <li>• IDREGIONE: 03</li> <li>• IDPREFETTURA: VA</li> <li>• DATASUBENTRO: 19/12/2018</li> </ul>
050030	H319 <ul style="list-style-type: none"> <li>• DENOMINAZIONE_IT: RIPARBELLA</li> <li>• IDPROVINCIA: 50</li> <li>• IDREGIONE: 09</li> <li>• IDPREFETTURA: PI</li> <li>• DATASUBENTRO: 19/12/2018</li> </ul>
090009	A789 <ul style="list-style-type: none"> <li>• DENOMINAZIONE_IT: BERCHIDDA</li> <li>• IDPROVINCIA: 90</li> <li>• IDREGIONE: 20</li> <li>• IDPREFETTURA: SS</li> <li>• DATASUBENTRO: 19/12/2018</li> </ul>
001143	E817 <ul style="list-style-type: none"> <li>• DENOMINAZIONE_IT: MAGLIONE</li> <li>• IDPROVINCIA: 1</li> <li>• IDREGIONE: 01</li> <li>• IDPREFETTURA: TO</li> <li>• DATASUBENTRO: 19/12/2018</li> </ul>
003154	L670 <ul style="list-style-type: none"> <li>• DENOMINAZIONE_IT: VARALLO POMBIA</li> <li>• IDPROVINCIA: 3</li> <li>• IDREGIONE: 01</li> <li>• IDPREFETTURA: NO</li> <li>• DATASUBENTRO: 19/12/2018</li> </ul>
035034	H298 <ul style="list-style-type: none"> <li>• DENOMINAZIONE_IT: RIO SALICETO</li> <li>• IDPROVINCIA: 35</li> <li>• IDREGIONE: 08</li> <li>• IDPREFETTURA: RE</li> <li>• DATASUBENTRO: 19/12/2018</li> </ul>

Continua alla pagina successiva

Tabella 10.6 – continua dalla pagina precedente

CODISTAT	CODCATASTALE
018020	B082 <ul style="list-style-type: none"> <li>• DENOMINAZIONE_IT: BOSNASCO</li> <li>• IDPROVINCIA: 18</li> <li>• IDREGIONE: 03</li> <li>• IDPREFETTURA: PV</li> <li>• DATASUBENTRO: 19/12/2018</li> </ul>
001217	H340 <ul style="list-style-type: none"> <li>• DENOMINAZIONE_IT: RIVAROLO CANAVESE</li> <li>• IDPROVINCIA: 1</li> <li>• IDREGIONE: 01</li> <li>• IDPREFETTURA: TO</li> <li>• DATASUBENTRO: 19/12/2018</li> </ul>
009044	D522 <ul style="list-style-type: none"> <li>• DENOMINAZIONE_IT: ORCO FEGGINO</li> <li>• IDPROVINCIA: 9</li> <li>• IDREGIONE: 07</li> <li>• IDPREFETTURA: SV</li> <li>• DATASUBENTRO: 19/12/2018</li> </ul>
028001	A001 <ul style="list-style-type: none"> <li>• DENOMINAZIONE_IT: ABANO TERME</li> <li>• IDPROVINCIA: 28</li> <li>• IDREGIONE: 05</li> <li>• IDPREFETTURA: PD</li> <li>• DATASUBENTRO: 19/12/2018</li> </ul>
108045	L677 <ul style="list-style-type: none"> <li>• DENOMINAZIONE_IT: VAREDO</li> <li>• IDPROVINCIA: 108</li> <li>• IDREGIONE: 03</li> <li>• IDPREFETTURA: MB</li> <li>• DATASUBENTRO: 19/12/2018</li> </ul>
012024	B228 <ul style="list-style-type: none"> <li>• DENOMINAZIONE_IT: BRUSIMPIANO</li> <li>• IDPROVINCIA: 12</li> <li>• IDREGIONE: 03</li> <li>• IDPREFETTURA: VA</li> <li>• DATASUBENTRO: 19/12/2018</li> </ul>
036047	M183 <ul style="list-style-type: none"> <li>• DENOMINAZIONE_IT: ZOCCA</li> <li>• IDPROVINCIA: 36</li> <li>• IDREGIONE: 08</li> <li>• IDPREFETTURA: MO</li> <li>• DATASUBENTRO: 19/12/2018</li> </ul>

Continua alla pagina successiva

Tabella 10.6 – continua dalla pagina precedente

CODISTAT	CODCATASTALE
092037	E903 <ul style="list-style-type: none"> <li>• DENOMINAZIONE_IT: MARACALAGONIS</li> <li>• IDPROVINCIA: 92</li> <li>• IDREGIONE: 20</li> <li>• IDPREFETTURA: CA</li> <li>• DATASUBENTRO: 20/12/2018</li> </ul>
006055	C387 <ul style="list-style-type: none"> <li>• DENOMINAZIONE_IT: CAVATORE</li> <li>• IDPROVINCIA: 6</li> <li>• IDREGIONE: 01</li> <li>• IDPREFETTURA: AL</li> <li>• DATASUBENTRO: 20/12/2018</li> </ul>
001209	H120 <ul style="list-style-type: none"> <li>• DENOMINAZIONE_IT: QUASSOLO</li> <li>• IDPROVINCIA: 1</li> <li>• IDREGIONE: 01</li> <li>• IDPREFETTURA: TO</li> <li>• DATASUBENTRO: 20/12/2018</li> </ul>
083079	H982 <ul style="list-style-type: none"> <li>• DENOMINAZIONE_IT: SAN MARCO D'A-LUNZIO</li> <li>• IDPROVINCIA: 83</li> <li>• IDREGIONE: 19</li> <li>• IDPREFETTURA: ME</li> <li>• DATASUBENTRO: 20/12/2018</li> </ul>
018042	C414 <ul style="list-style-type: none"> <li>• DENOMINAZIONE_IT: CECIMA</li> <li>• IDPROVINCIA: 18</li> <li>• IDREGIONE: 03</li> <li>• IDPREFETTURA: PV</li> <li>• DATASUBENTRO: 20/12/2018</li> </ul>
025073	M374 <ul style="list-style-type: none"> <li>• DENOMINAZIONE_IT: VAL DI ZOLDO</li> <li>• IDPROVINCIA: 25</li> <li>• IDREGIONE: 05</li> <li>• IDPREFETTURA: BL</li> <li>• DATASUBENTRO: 20/12/2018</li> </ul>
050031	A562 <ul style="list-style-type: none"> <li>• DENOMINAZIONE_IT: SAN GIULIANO TERME</li> <li>• IDPROVINCIA: 50</li> <li>• IDREGIONE: 09</li> <li>• IDPREFETTURA: PI</li> <li>• DATASUBENTRO: 20/12/2018</li> </ul>

Continua alla pagina successiva

Tabella 10.6 – continua dalla pagina precedente

CODISTAT	CODCATASTALE
018128	H505 <ul style="list-style-type: none"> <li>• DENOMINAZIONE_IT: ROMAGNESE</li> <li>• IDPROVINCIA: 18</li> <li>• IDREGIONE: 03</li> <li>• IDPREFETTURA: PV</li> <li>• DATASUBENTRO: 20/12/2018</li> </ul>
079077	F200 <ul style="list-style-type: none"> <li>• DENOMINAZIONE_IT: MIGLIERINA</li> <li>• IDPROVINCIA: 79</li> <li>• IDREGIONE: 18</li> <li>• IDPREFETTURA: CZ</li> <li>• DATASUBENTRO: 20/12/2018</li> </ul>
097061	G161 <ul style="list-style-type: none"> <li>• DENOMINAZIONE_IT: OSNAGO</li> <li>• IDPROVINCIA: 97</li> <li>• IDREGIONE: 03</li> <li>• IDPREFETTURA: LC</li> <li>• DATASUBENTRO: 20/12/2018</li> </ul>
001002	A109 <ul style="list-style-type: none"> <li>• DENOMINAZIONE_IT: AIRASCA</li> <li>• IDPROVINCIA: 1</li> <li>• IDREGIONE: 01</li> <li>• IDPREFETTURA: TO</li> <li>• DATASUBENTRO: 20/12/2018</li> </ul>
001151	F164 <ul style="list-style-type: none"> <li>• DENOMINAZIONE_IT: MEUGLIANO</li> <li>• IDPROVINCIA: 1</li> <li>• IDREGIONE: 01</li> <li>• DATASUBENTRO: 20/12/2018</li> </ul>
015105	D912 <ul style="list-style-type: none"> <li>• DENOMINAZIONE_IT: GARBAGNATE MILANESE</li> <li>• IDPROVINCIA: 15</li> <li>• IDREGIONE: 03</li> <li>• IDPREFETTURA: MI</li> <li>• DATASUBENTRO: 20/12/2018</li> </ul>
004036	B489 <ul style="list-style-type: none"> <li>• DENOMINAZIONE_IT: CAMO</li> <li>• IDPROVINCIA: 4</li> <li>• IDREGIONE: 01</li> <li>• DATASUBENTRO: 20/12/2018</li> </ul>

Continua alla pagina successiva

Tabella 10.6 – continua dalla pagina precedente

CODISTAT	CODCATASTALE
090079	L604 <ul style="list-style-type: none"> <li>• DENOMINAZIONE_IT: VALLEDORIA</li> <li>• IDPROVINCIA: 90</li> <li>• IDREGIONE: 20</li> <li>• IDPREFETTURA: SS</li> <li>• DATASUBENTRO: 20/12/2018</li> </ul>
060046	G276 <ul style="list-style-type: none"> <li>• DENOMINAZIONE_IT: PALIANO</li> <li>• IDPROVINCIA: 60</li> <li>• IDREGIONE: 12</li> <li>• IDPREFETTURA: FR</li> <li>• DATASUBENTRO: 20/12/2018</li> </ul>
033012	C145 <ul style="list-style-type: none"> <li>• DENOMINAZIONE_IT: CASTELL'ARQUATO</li> <li>• IDPROVINCIA: 33</li> <li>• IDREGIONE: 08</li> <li>• IDPREFETTURA: PC</li> <li>• DATASUBENTRO: 20/12/2018</li> </ul>
012138	L765 <ul style="list-style-type: none"> <li>• DENOMINAZIONE_IT: VERGIATE</li> <li>• IDPROVINCIA: 12</li> <li>• IDREGIONE: 03</li> <li>• IDPREFETTURA: VA</li> <li>• DATASUBENTRO: 20/12/2018</li> </ul>
111072	I428 <ul style="list-style-type: none"> <li>• DENOMINAZIONE_IT: SARDARA</li> <li>• IDPROVINCIA: 112</li> <li>• IDREGIONE: 20</li> <li>• IDPREFETTURA: CA</li> <li>• DATASUBENTRO: 20/12/2018</li> </ul>
017161	H256 <ul style="list-style-type: none"> <li>• DENOMINAZIONE_IT: REZZATO</li> <li>• IDPROVINCIA: 17</li> <li>• IDREGIONE: 03</li> <li>• IDPREFETTURA: BS</li> <li>• DATASUBENTRO: 20/12/2018</li> </ul>
003068	D872 <ul style="list-style-type: none"> <li>• DENOMINAZIONE_IT: GALLIATE</li> <li>• IDPROVINCIA: 3</li> <li>• IDREGIONE: 01</li> <li>• IDPREFETTURA: NO</li> <li>• DATASUBENTRO: 20/12/2018</li> </ul>

Continua alla pagina successiva

Tabella 10.6 – continua dalla pagina precedente

CODISTAT	CODCATASTALE
065059	E365 <ul style="list-style-type: none"> <li>• DENOMINAZIONE_IT: ISPANI</li> <li>• IDPROVINCIA: 65</li> <li>• IDREGIONE: 15</li> <li>• IDPREFETTURA: SA</li> <li>• DATASUBENTRO: 20/12/2018</li> </ul>
045012	F802 <ul style="list-style-type: none"> <li>• DENOMINAZIONE_IT: MULAZZO</li> <li>• IDPROVINCIA: 45</li> <li>• IDREGIONE: 09</li> <li>• IDPREFETTURA: MS</li> <li>• DATASUBENTRO: 20/12/2018</li> </ul>
073010	E537 <ul style="list-style-type: none"> <li>• DENOMINAZIONE_IT: LEPORANO</li> <li>• IDPROVINCIA: 73</li> <li>• IDREGIONE: 16</li> <li>• IDPREFETTURA: TA</li> <li>• DATASUBENTRO: 20/12/2018</li> </ul>
091100	L514 <ul style="list-style-type: none"> <li>• DENOMINAZIONE_IT: USSASSAI</li> <li>• IDPROVINCIA: 91</li> <li>• IDREGIONE: 20</li> <li>• IDPREFETTURA: NU</li> <li>• DATASUBENTRO: 20/12/2018</li> </ul>
009057	I926 <ul style="list-style-type: none"> <li>• DENOMINAZIONE_IT: SPOTORNO</li> <li>• IDPROVINCIA: 9</li> <li>• IDREGIONE: 07</li> <li>• IDPREFETTURA: SV</li> <li>• DATASUBENTRO: 20/12/2018</li> </ul>
001269	I970 <ul style="list-style-type: none"> <li>• DENOMINAZIONE_IT: STRAMBINO</li> <li>• IDPROVINCIA: 1</li> <li>• IDREGIONE: 01</li> <li>• IDPREFETTURA: TO</li> <li>• DATASUBENTRO: 20/12/2018</li> </ul>
001251	I126 <ul style="list-style-type: none"> <li>• DENOMINAZIONE_IT: SAN PONSO</li> <li>• IDPROVINCIA: 1</li> <li>• IDREGIONE: 01</li> <li>• IDPREFETTURA: TO</li> <li>• DATASUBENTRO: 20/12/2018</li> </ul>

Continua alla pagina successiva

Tabella 10.6 – continua dalla pagina precedente

CODISTAT	CODCATASTALE
001053	B628 <ul style="list-style-type: none"> <li>• DENOMINAZIONE_IT: CANTALUPA</li> <li>• IDPROVINCIA: 1</li> <li>• IDREGIONE: 01</li> <li>• IDPREFETTURA: TO</li> <li>• DATASUBENTRO: 20/12/2018</li> </ul>
004127	F329 <ul style="list-style-type: none"> <li>• DENOMINAZIONE_IT: MONASTEROLO CA-SOTTO</li> <li>• IDPROVINCIA: 4</li> <li>• IDREGIONE: 01</li> <li>• IDPREFETTURA: CN</li> <li>• DATASUBENTRO: 20/12/2018</li> </ul>
003049	C483 <ul style="list-style-type: none"> <li>• DENOMINAZIONE_IT: CERANO</li> <li>• IDPROVINCIA: 3</li> <li>• IDREGIONE: 01</li> <li>• IDPREFETTURA: NO</li> <li>• DATASUBENTRO: 20/12/2018</li> </ul>
022123	F728 <ul style="list-style-type: none"> <li>• DENOMINAZIONE_IT: MORI</li> <li>• IDPROVINCIA: 22</li> <li>• IDREGIONE: 04</li> <li>• IDPREFETTURA: TN</li> <li>• DATASUBENTRO: 20/12/2018</li> </ul>
084001	A089 <ul style="list-style-type: none"> <li>• DENOMINAZIONE_IT: AGRIGENTO</li> <li>• IDPROVINCIA: 84</li> <li>• IDREGIONE: 19</li> <li>• IDPREFETTURA: AG</li> <li>• DATASUBENTRO: 21/12/2018</li> </ul>
003144	L104 <ul style="list-style-type: none"> <li>• DENOMINAZIONE_IT: TERDOBBIATE</li> <li>• IDPROVINCIA: 3</li> <li>• IDREGIONE: 01</li> <li>• IDPREFETTURA: NO</li> <li>• DATASUBENTRO: 21/12/2018</li> </ul>
006153	H878 <ul style="list-style-type: none"> <li>• DENOMINAZIONE_IT: SAN GIORGIO MON-FERRATO</li> <li>• IDPROVINCIA: 6</li> <li>• IDREGIONE: 01</li> <li>• IDPREFETTURA: AL</li> <li>• DATASUBENTRO: 21/12/2018</li> </ul>

Continua alla pagina successiva



Tabella 10.6 – continua dalla pagina precedente

CODISTAT	CODCATASTALE
052017	F605 <ul style="list-style-type: none"> <li>• DENOMINAZIONE_IT: MONTERONI D'ARBIA</li> <li>• IDPROVINCIA: 52</li> <li>• IDREGIONE: 09</li> <li>• IDPREFETTURA: SI</li> <li>• DATASUBENTRO: 21/12/2018</li> </ul>
029013	C215 <ul style="list-style-type: none"> <li>• DENOMINAZIONE_IT: CASTELNOVO BARIANO</li> <li>• IDPROVINCIA: 29</li> <li>• IDREGIONE: 05</li> <li>• IDPREFETTURA: RO</li> <li>• DATASUBENTRO: 21/12/2018</li> </ul>
095019	D200 <ul style="list-style-type: none"> <li>• DENOMINAZIONE_IT: CUGLIERI</li> <li>• IDPROVINCIA: 95</li> <li>• IDREGIONE: 20</li> <li>• IDPREFETTURA: OR</li> <li>• DATASUBENTRO: 21/12/2018</li> </ul>
028056	F394 <ul style="list-style-type: none"> <li>• DENOMINAZIONE_IT: MONTAGNANA</li> <li>• IDPROVINCIA: 28</li> <li>• IDREGIONE: 05</li> <li>• IDPREFETTURA: PD</li> <li>• DATASUBENTRO: 21/12/2018</li> </ul>
001043	B284 <ul style="list-style-type: none"> <li>• DENOMINAZIONE_IT: BUSANO</li> <li>• IDPROVINCIA: 1</li> <li>• IDREGIONE: 01</li> <li>• IDPREFETTURA: TO</li> <li>• DATASUBENTRO: 21/12/2018</li> </ul>
108027	E591 <ul style="list-style-type: none"> <li>• DENOMINAZIONE_IT: LIMBIATE</li> <li>• IDPROVINCIA: 108</li> <li>• IDREGIONE: 03</li> <li>• IDPREFETTURA: MB</li> <li>• DATASUBENTRO: 21/12/2018</li> </ul>
026076	I382 <ul style="list-style-type: none"> <li>• DENOMINAZIONE_IT: SAN VENDEMIANO</li> <li>• IDPROVINCIA: 26</li> <li>• IDREGIONE: 05</li> <li>• IDPREFETTURA: TV</li> <li>• DATASUBENTRO: 21/12/2018</li> </ul>

Continua alla pagina successiva

Tabella 10.6 – continua dalla pagina precedente

CODISTAT	CODCATASTALE
050016	E413 <ul style="list-style-type: none"> <li>• DENOMINAZIONE_IT: LAJATICO</li> <li>• IDPROVINCIA: 50</li> <li>• IDREGIONE: 09</li> <li>• IDPREFETTURA: PI</li> <li>• DATASUBENTRO: 21/12/2018</li> </ul>
036016	D783 <ul style="list-style-type: none"> <li>• DENOMINAZIONE_IT: FRASSINORO</li> <li>• IDPROVINCIA: 36</li> <li>• IDREGIONE: 08</li> <li>• IDPREFETTURA: MO</li> <li>• DATASUBENTRO: 21/12/2018</li> </ul>
004173	G970 <ul style="list-style-type: none"> <li>• DENOMINAZIONE_IT: PRADLEVES</li> <li>• IDPROVINCIA: 4</li> <li>• IDREGIONE: 01</li> <li>• IDPREFETTURA: CN</li> <li>• DATASUBENTRO: 21/12/2018</li> </ul>
018016	B028 <ul style="list-style-type: none"> <li>• DENOMINAZIONE_IT: BORGO PRIOLO</li> <li>• IDPROVINCIA: 18</li> <li>• IDREGIONE: 03</li> <li>• IDPREFETTURA: PV</li> <li>• DATASUBENTRO: 21/12/2018</li> </ul>
001021	A625 <ul style="list-style-type: none"> <li>• DENOMINAZIONE_IT: BARBANIA</li> <li>• IDPROVINCIA: 1</li> <li>• IDREGIONE: 01</li> <li>• IDPREFETTURA: TO</li> <li>• DATASUBENTRO: 24/12/2018</li> </ul>
004030	B167 <ul style="list-style-type: none"> <li>• DENOMINAZIONE_IT: BRIAGLIA</li> <li>• IDPROVINCIA: 4</li> <li>• IDREGIONE: 01</li> <li>• IDPREFETTURA: CN</li> <li>• DATASUBENTRO: 27/12/2018</li> </ul>
082056	G511 <ul style="list-style-type: none"> <li>• DENOMINAZIONE_IT: PETRALIA SOTTANA</li> <li>• IDPROVINCIA: 82</li> <li>• IDREGIONE: 19</li> <li>• IDPREFETTURA: PA</li> <li>• DATASUBENTRO: 27/12/2018</li> </ul>

Continua alla pagina successiva

Tabella 10.6 – continua dalla pagina precedente

CODISTAT	CODCATASTALE
001095	D092 <ul style="list-style-type: none"> <li>• DENOMINAZIONE_IT: COSSANO CANAVESE</li> <li>• IDPROVINCIA: 1</li> <li>• IDREGIONE: 01</li> <li>• IDPREFETTURA: TO</li> <li>• DATASUBENTRO: 27/12/2018</li> </ul>
026031	D854 <ul style="list-style-type: none"> <li>• DENOMINAZIONE_IT: GAIARINE</li> <li>• IDPROVINCIA: 26</li> <li>• IDREGIONE: 05</li> <li>• IDPREFETTURA: TV</li> <li>• DATASUBENTRO: 27/12/2018</li> </ul>
012015	A891 <ul style="list-style-type: none"> <li>• DENOMINAZIONE_IT: BISUSCHIO</li> <li>• IDPROVINCIA: 12</li> <li>• IDREGIONE: 03</li> <li>• IDPREFETTURA: VA</li> <li>• DATASUBENTRO: 27/12/2018</li> </ul>
047022	C631 <ul style="list-style-type: none"> <li>• DENOMINAZIONE_IT: CHIESINA UZZANESE</li> <li>• IDPROVINCIA: 47</li> <li>• IDREGIONE: 09</li> <li>• IDPREFETTURA: PT</li> <li>• DATASUBENTRO: 27/12/2018</li> </ul>
001236	H775 <ul style="list-style-type: none"> <li>• DENOMINAZIONE_IT: SAN BENIGNO CANAVESE</li> <li>• IDPROVINCIA: 1</li> <li>• IDREGIONE: 01</li> <li>• IDPREFETTURA: TO</li> <li>• DATASUBENTRO: 27/12/2018</li> </ul>
001312	M080 <ul style="list-style-type: none"> <li>• DENOMINAZIONE_IT: VISTRORIO</li> <li>• IDPROVINCIA: 1</li> <li>• IDREGIONE: 01</li> <li>• IDPREFETTURA: TO</li> <li>• DATASUBENTRO: 27/12/2018</li> </ul>

Continua alla pagina successiva

Tabella 10.6 – continua dalla pagina precedente

CODISTAT	CODCATASTALE
001278	L345 <ul style="list-style-type: none"> <li>• DENOMINAZIONE_IT: TRAVERSELLA</li> <li>• IDPROVINCIA: 1</li> <li>• IDREGIONE: 01</li> <li>• IDPREFETTURA: TO</li> <li>• DATASUBENTRO: 28/12/2018</li> </ul>
001056	B733 <ul style="list-style-type: none"> <li>• DENOMINAZIONE_IT: CARAVINO</li> <li>• IDPROVINCIA: 1</li> <li>• IDREGIONE: 01</li> <li>• IDPREFETTURA: TO</li> <li>• DATASUBENTRO: 28/12/2018</li> </ul>
052027	H790 <ul style="list-style-type: none"> <li>• DENOMINAZIONE_IT: SAN CASCIANO DEI BAGNI</li> <li>• IDPROVINCIA: 52</li> <li>• IDREGIONE: 09</li> <li>• IDPREFETTURA: SI</li> <li>• DATASUBENTRO: 28/12/2018</li> </ul>
001264	I701 <ul style="list-style-type: none"> <li>• DENOMINAZIONE_IT: SETTIMO ROTTARO</li> <li>• IDPROVINCIA: 1</li> <li>• IDREGIONE: 01</li> <li>• IDPREFETTURA: TO</li> <li>• DATASUBENTRO: 28/12/2018</li> </ul>
001317	M405 <ul style="list-style-type: none"> <li>• DENOMINAZIONE_IT: VAL DI CHY</li> <li>• IDPROVINCIA: 1</li> <li>• IDREGIONE: 01</li> <li>• IDPREFETTURA: TO</li> <li>• DATASUBENTRO: 01/01/2019</li> </ul>
053013	E810 <ul style="list-style-type: none"> <li>• DENOMINAZIONE_IT: MAGLIANO IN TOSCANA</li> <li>• IDPROVINCIA: 53</li> <li>• IDREGIONE: 09</li> <li>• IDPREFETTURA: GR</li> <li>• DATASUBENTRO: 03/01/2019</li> </ul>
001318	M415 <ul style="list-style-type: none"> <li>• DENOMINAZIONE_IT: VALCHIUSA</li> <li>• IDPROVINCIA: 1</li> <li>• IDREGIONE: 01</li> <li>• IDPREFETTURA: TO</li> <li>• DATASUBENTRO: 04/01/2019</li> </ul>

Continua alla pagina successiva

Tabella 10.6 – continua dalla pagina precedente

CODISTAT	CODCATASTALE
096088	M417 <ul style="list-style-type: none"> <li>• DENOMINAZIONE_IT: VALDILANA</li> <li>• IDPROVINCIA: 96</li> <li>• IDREGIONE: 01</li> <li>• IDPREFETTURA: BI</li> <li>• DATASUBENTRO: 04/01/2019</li> </ul>
056058	L882 <ul style="list-style-type: none"> <li>• DENOMINAZIONE_IT: VIGNANELLO</li> <li>• IDPROVINCIA: 56</li> <li>• IDREGIONE: 12</li> <li>• IDPREFETTURA: VT</li> <li>• DATASUBENTRO: 07/01/2019</li> </ul>
098040	F423 <ul style="list-style-type: none"> <li>• DENOMINAZIONE_IT: MONTANASO LOM-BARDO</li> <li>• IDPROVINCIA: 98</li> <li>• IDREGIONE: 03</li> <li>• IDPREFETTURA: LO</li> <li>• DATASUBENTRO: 07/01/2019</li> </ul>
028077	I008 <ul style="list-style-type: none"> <li>• DENOMINAZIONE_IT: SAN MARTINO DI LUPARI</li> <li>• IDPROVINCIA: 28</li> <li>• IDREGIONE: 05</li> <li>• IDPREFETTURA: PD</li> <li>• DATASUBENTRO: 08/01/2019</li> </ul>
004076	D133 <ul style="list-style-type: none"> <li>• DENOMINAZIONE_IT: CRAVANZANA</li> <li>• IDPROVINCIA: 4</li> <li>• IDREGIONE: 01</li> <li>• IDPREFETTURA: CN</li> <li>• DATASUBENTRO: 08/01/2019</li> </ul>
018184	M150 <ul style="list-style-type: none"> <li>• DENOMINAZIONE_IT: ZAVATTARELLO</li> <li>• IDPROVINCIA: 18</li> <li>• IDREGIONE: 03</li> <li>• IDPREFETTURA: PV</li> <li>• DATASUBENTRO: 09/01/2019</li> </ul>

Continua alla pagina successiva

Tabella 10.6 – continua dalla pagina precedente

CODISTAT	CODCATASTALE
052006	C227 <ul style="list-style-type: none"> <li>• DENOMINAZIONE_IT: CASTELNUOVO BERARDENGA</li> <li>• IDPROVINCIA: 52</li> <li>• IDREGIONE: 09</li> <li>• IDPREFETTURA: SI</li> <li>• DATASUBENTRO: 09/01/2019</li> </ul>
056030	E210 <ul style="list-style-type: none"> <li>• DENOMINAZIONE_IT: GROTTI DI CASTRO</li> <li>• IDPROVINCIA: 56</li> <li>• IDREGIONE: 12</li> <li>• IDPREFETTURA: VT</li> <li>• DATASUBENTRO: 09/01/2019</li> </ul>
050029	G843 <ul style="list-style-type: none"> <li>• DENOMINAZIONE_IT: PONTEDERA</li> <li>• IDPROVINCIA: 50</li> <li>• IDREGIONE: 09</li> <li>• IDPREFETTURA: PI</li> <li>• DATASUBENTRO: 09/01/2019</li> </ul>
052012	C847 <ul style="list-style-type: none"> <li>• DENOMINAZIONE_IT: COLLE DI VAL D'ELSA</li> <li>• IDPROVINCIA: 52</li> <li>• IDREGIONE: 09</li> <li>• IDPREFETTURA: SI</li> <li>• DATASUBENTRO: 10/01/2019</li> </ul>
052020	G547 <ul style="list-style-type: none"> <li>• DENOMINAZIONE_IT: PIANCASTAGNAIO</li> <li>• IDPROVINCIA: 52</li> <li>• IDREGIONE: 09</li> <li>• IDPREFETTURA: SI</li> <li>• DATASUBENTRO: 10/01/2019</li> </ul>
096077	L880 <ul style="list-style-type: none"> <li>• DENOMINAZIONE_IT: VIGLIANO BIELLESE</li> <li>• IDPROVINCIA: 96</li> <li>• IDREGIONE: 01</li> <li>• IDPREFETTURA: BI</li> <li>• DATASUBENTRO: 10/01/2019</li> </ul>

Continua alla pagina successiva

Tabella 10.6 – continua dalla pagina precedente

CODISTAT	CODCATASTALE
022104	E565 <ul style="list-style-type: none"> <li>• DENOMINAZIONE_IT: LEVICO TERME</li> <li>• IDPROVINCIA: 22</li> <li>• IDREGIONE: 04</li> <li>• IDPREFETTURA: TN</li> <li>• DATASUBENTRO: 10/01/2019</li> </ul>
046024	G628 <ul style="list-style-type: none"> <li>• DENOMINAZIONE_IT: PIETRASANTA</li> <li>• IDPROVINCIA: 46</li> <li>• IDREGIONE: 09</li> <li>• IDPREFETTURA: LU</li> <li>• DATASUBENTRO: 10/01/2019</li> </ul>
011015	E463 <ul style="list-style-type: none"> <li>• DENOMINAZIONE_IT: LA SPEZIA</li> <li>• IDPROVINCIA: 11</li> <li>• IDREGIONE: 07</li> <li>• IDPREFETTURA: SP</li> <li>• DATASUBENTRO: 10/01/2019</li> </ul>
070006	B519 <ul style="list-style-type: none"> <li>• DENOMINAZIONE_IT: CAMPOBASSO</li> <li>• IDPROVINCIA: 70</li> <li>• IDREGIONE: 14</li> <li>• IDPREFETTURA: CB</li> <li>• DATASUBENTRO: 12/01/2019</li> </ul>
052001	A006 <ul style="list-style-type: none"> <li>• DENOMINAZIONE_IT: ABBADIA SAN SALVATORE</li> <li>• IDPROVINCIA: 52</li> <li>• IDREGIONE: 09</li> <li>• IDPREFETTURA: SI</li> <li>• DATASUBENTRO: 14/01/2019</li> </ul>
024063	F486 <ul style="list-style-type: none"> <li>• DENOMINAZIONE_IT: MONTE DI MALO</li> <li>• IDPROVINCIA: 24</li> <li>• IDREGIONE: 05</li> <li>• IDPREFETTURA: VI</li> <li>• DATASUBENTRO: 14/01/2019</li> </ul>
017103	E884 <ul style="list-style-type: none"> <li>• DENOMINAZIONE_IT: MANERBIO</li> <li>• IDPROVINCIA: 17</li> <li>• IDREGIONE: 03</li> <li>• IDPREFETTURA: BS</li> <li>• DATASUBENTRO: 14/01/2019</li> </ul>

Continua alla pagina successiva

Tabella 10.6 – continua dalla pagina precedente

CODISTAT	CODCATASTALE
022038	B577 <ul style="list-style-type: none"> <li>• DENOMINAZIONE_IT: CANAL SAN BOVO</li> <li>• IDPROVINCIA: 22</li> <li>• IDREGIONE: 04</li> <li>• IDPREFETTURA: TN</li> <li>• DATASUBENTRO: 14/01/2019</li> </ul>
052030	I135 <ul style="list-style-type: none"> <li>• DENOMINAZIONE_IT: SAN QUIRICO D'ORCIA</li> <li>• IDPROVINCIA: 52</li> <li>• IDREGIONE: 09</li> <li>• IDPREFETTURA: SI</li> <li>• DATASUBENTRO: 15/01/2019</li> </ul>
013048	B851 <ul style="list-style-type: none"> <li>• DENOMINAZIONE_IT: CARUGO</li> <li>• IDPROVINCIA: 13</li> <li>• IDREGIONE: 03</li> <li>• IDPREFETTURA: CO</li> <li>• DATASUBENTRO: 15/01/2019</li> </ul>
004079	D271 <ul style="list-style-type: none"> <li>• DENOMINAZIONE_IT: DEMONTE</li> <li>• IDPROVINCIA: 4</li> <li>• IDREGIONE: 01</li> <li>• IDPREFETTURA: CN</li> <li>• DATASUBENTRO: 15/01/2019</li> </ul>
091047	F073 <ul style="list-style-type: none"> <li>• DENOMINAZIONE_IT: MEANA SARDO</li> <li>• IDPROVINCIA: 91</li> <li>• IDREGIONE: 20</li> <li>• IDPREFETTURA: NU</li> <li>• DATASUBENTRO: 15/01/2019</li> </ul>
052003	B269 <ul style="list-style-type: none"> <li>• DENOMINAZIONE_IT: BUONCONVENTO</li> <li>• IDPROVINCIA: 52</li> <li>• IDREGIONE: 09</li> <li>• IDPREFETTURA: SI</li> <li>• DATASUBENTRO: 15/01/2019</li> </ul>
102032	H785 <ul style="list-style-type: none"> <li>• DENOMINAZIONE_IT: SAN CALOGERO</li> <li>• IDPROVINCIA: 102</li> <li>• IDREGIONE: 18</li> <li>• IDPREFETTURA: VV</li> <li>• DATASUBENTRO: 15/01/2019</li> </ul>

Continua alla pagina successiva



Tabella 10.6 – continua dalla pagina precedente

CODISTAT	CODCATASTALE
049010	E930 <ul style="list-style-type: none"> <li>• DENOMINAZIONE_IT: MARCIANA</li> <li>• IDPROVINCIA: 49</li> <li>• IDREGIONE: 09</li> <li>• IDPREFETTURA: LI</li> <li>• DATASUBENTRO: 16/01/2019</li> </ul>
001164	F889 <ul style="list-style-type: none"> <li>• DENOMINAZIONE_IT: NICHELINO</li> <li>• IDPROVINCIA: 1</li> <li>• IDREGIONE: 01</li> <li>• IDPREFETTURA: TO</li> <li>• DATASUBENTRO: 16/01/2019</li> </ul>
048052	M321 <ul style="list-style-type: none"> <li>• DENOMINAZIONE_IT: FIGLINE E INCISA VALDARNO</li> <li>• IDPROVINCIA: 48</li> <li>• IDREGIONE: 09</li> <li>• IDPREFETTURA: FI</li> <li>• DATASUBENTRO: 16/01/2019</li> </ul>
024114	L650 <ul style="list-style-type: none"> <li>• DENOMINAZIONE_IT: VALSTAGNA</li> <li>• IDPROVINCIA: 24</li> <li>• IDREGIONE: 05</li> <li>• DATASUBENTRO: 16/01/2019</li> </ul>
037013	C075 <ul style="list-style-type: none"> <li>• DENOMINAZIONE_IT: CASTEL D'AIANO</li> <li>• IDPROVINCIA: 37</li> <li>• IDREGIONE: 08</li> <li>• IDPREFETTURA: BO</li> <li>• DATASUBENTRO: 16/01/2019</li> </ul>
016245	M147 <ul style="list-style-type: none"> <li>• DENOMINAZIONE_IT: ZANICA</li> <li>• IDPROVINCIA: 16</li> <li>• IDREGIONE: 03</li> <li>• IDPREFETTURA: BG</li> <li>• DATASUBENTRO: 16/01/2019</li> </ul>
080093	L063 <ul style="list-style-type: none"> <li>• DENOMINAZIONE_IT: TAURIANOVA</li> <li>• IDPROVINCIA: 80</li> <li>• IDREGIONE: 18</li> <li>• IDPREFETTURA: RC</li> <li>• DATASUBENTRO: 16/01/2019</li> </ul>

Continua alla pagina successiva

Tabella 10.6 – continua dalla pagina precedente

CODISTAT	CODCATASTALE
075077	I887 <ul style="list-style-type: none"> <li>• DENOMINAZIONE_IT: SPECCHIA</li> <li>• IDPROVINCIA: 75</li> <li>• IDREGIONE: 16</li> <li>• IDPREFETTURA: LE</li> <li>• DATASUBENTRO: 16/01/2019</li> </ul>
056031	E330 <ul style="list-style-type: none"> <li>• DENOMINAZIONE_IT: ISCHIA DI CASTRO</li> <li>• IDPROVINCIA: 56</li> <li>• IDREGIONE: 12</li> <li>• IDPREFETTURA: VT</li> <li>• DATASUBENTRO: 17/01/2019</li> </ul>
052005	C172 <ul style="list-style-type: none"> <li>• DENOMINAZIONE_IT: CASTELLINA IN CHIANTI</li> <li>• IDPROVINCIA: 52</li> <li>• IDREGIONE: 09</li> <li>• IDPREFETTURA: SI</li> <li>• DATASUBENTRO: 17/01/2019</li> </ul>
012050	C732 <ul style="list-style-type: none"> <li>• DENOMINAZIONE_IT: CISLAGO</li> <li>• IDPROVINCIA: 12</li> <li>• IDREGIONE: 03</li> <li>• IDPREFETTURA: VA</li> <li>• DATASUBENTRO: 17/01/2019</li> </ul>
087047	I240 <ul style="list-style-type: none"> <li>• DENOMINAZIONE_IT: SANTA MARIA DI LICODIA</li> <li>• IDPROVINCIA: 87</li> <li>• IDREGIONE: 19</li> <li>• IDPREFETTURA: CT</li> <li>• DATASUBENTRO: 18/01/2019</li> </ul>
083070	H228 <ul style="list-style-type: none"> <li>• DENOMINAZIONE_IT: REITANO</li> <li>• IDPROVINCIA: 83</li> <li>• IDREGIONE: 19</li> <li>• IDPREFETTURA: ME</li> <li>• DATASUBENTRO: 18/01/2019</li> </ul>
048033	G825 <ul style="list-style-type: none"> <li>• DENOMINAZIONE_IT: PONTASSIEVE</li> <li>• IDPROVINCIA: 48</li> <li>• IDREGIONE: 09</li> <li>• IDPREFETTURA: FI</li> <li>• DATASUBENTRO: 21/01/2019</li> </ul>

Continua alla pagina successiva

Tabella 10.6 – continua dalla pagina precedente

CODISTAT	CODCATASTALE
046022	G480 <ul style="list-style-type: none"> <li>• DENOMINAZIONE_IT: PESCAGLIA</li> <li>• IDPROVINCIA: 46</li> <li>• IDREGIONE: 09</li> <li>• IDPREFETTURA: LU</li> <li>• DATASUBENTRO: 21/01/2019</li> </ul>
022040	B697 <ul style="list-style-type: none"> <li>• DENOMINAZIONE_IT: CAPRIANA</li> <li>• IDPROVINCIA: 22</li> <li>• IDREGIONE: 04</li> <li>• IDPREFETTURA: TN</li> <li>• DATASUBENTRO: 21/01/2019</li> </ul>
001160	F420 <ul style="list-style-type: none"> <li>• DENOMINAZIONE_IT: MONTALTO DORA</li> <li>• IDPROVINCIA: 1</li> <li>• IDREGIONE: 01</li> <li>• IDPREFETTURA: TO</li> <li>• DATASUBENTRO: 22/01/2019</li> </ul>
028015	B213 <ul style="list-style-type: none"> <li>• DENOMINAZIONE_IT: BRUGINE</li> <li>• IDPROVINCIA: 28</li> <li>• IDREGIONE: 05</li> <li>• IDPREFETTURA: PD</li> <li>• DATASUBENTRO: 22/01/2019</li> </ul>
097058	G026 <ul style="list-style-type: none"> <li>• DENOMINAZIONE_IT: OLGiate MOLGO- RA</li> <li>• IDPROVINCIA: 97</li> <li>• IDREGIONE: 03</li> <li>• IDPREFETTURA: LC</li> <li>• DATASUBENTRO: 22/01/2019</li> </ul>
046030	I942 <ul style="list-style-type: none"> <li>• DENOMINAZIONE_IT: STAZZEMA</li> <li>• IDPROVINCIA: 46</li> <li>• IDREGIONE: 09</li> <li>• IDPREFETTURA: LU</li> <li>• DATASUBENTRO: 22/01/2019</li> </ul>
080092	I956 <ul style="list-style-type: none"> <li>• DENOMINAZIONE_IT: STILO</li> <li>• IDPROVINCIA: 80</li> <li>• IDREGIONE: 18</li> <li>• IDPREFETTURA: RC</li> <li>• DATASUBENTRO: 22/01/2019</li> </ul>

Continua alla pagina successiva

Tabella 10.6 – continua dalla pagina precedente

CODISTAT	CODCATASTALE
026040	F012 <ul style="list-style-type: none"> <li>• DENOMINAZIONE_IT: MASERADA SUL PIAVE</li> <li>• IDPROVINCIA: 26</li> <li>• IDREGIONE: 05</li> <li>• IDPREFETTURA: TV</li> <li>• DATASUBENTRO: 22/01/2019</li> </ul>
086011	E536 <ul style="list-style-type: none"> <li>• DENOMINAZIONE_IT: LEONFORTE</li> <li>• IDPROVINCIA: 86</li> <li>• IDREGIONE: 19</li> <li>• IDPREFETTURA: EN</li> <li>• DATASUBENTRO: 23/01/2019</li> </ul>
046003	A657 <ul style="list-style-type: none"> <li>• DENOMINAZIONE_IT: BARGA</li> <li>• IDPROVINCIA: 46</li> <li>• IDREGIONE: 09</li> <li>• IDPREFETTURA: LU</li> <li>• DATASUBENTRO: 23/01/2019</li> </ul>
004130	F351 <ul style="list-style-type: none"> <li>• DENOMINAZIONE_IT: MONDOVÌ</li> <li>• IDPROVINCIA: 4</li> <li>• IDREGIONE: 01</li> <li>• IDPREFETTURA: CN</li> <li>• DATASUBENTRO: 23/01/2019</li> </ul>
038014	F156 <ul style="list-style-type: none"> <li>• DENOMINAZIONE_IT: MESOLA</li> <li>• IDPROVINCIA: 38</li> <li>• IDREGIONE: 08</li> <li>• IDPREFETTURA: FE</li> <li>• DATASUBENTRO: 23/01/2019</li> </ul>
048010	C101 <ul style="list-style-type: none"> <li>• DENOMINAZIONE_IT: CASTELFIORENTINO</li> <li>• IDPROVINCIA: 48</li> <li>• IDREGIONE: 09</li> <li>• IDPREFETTURA: FI</li> <li>• DATASUBENTRO: 23/01/2019</li> </ul>
036005	B819 <ul style="list-style-type: none"> <li>• DENOMINAZIONE_IT: CARPI</li> <li>• IDPROVINCIA: 36</li> <li>• IDREGIONE: 08</li> <li>• IDPREFETTURA: MO</li> <li>• DATASUBENTRO: 23/01/2019</li> </ul>

Continua alla pagina successiva

Tabella 10.6 – continua dalla pagina precedente

CODISTAT	CODCATASTALE
019074	G647 <ul style="list-style-type: none"> <li>• DENOMINAZIONE_IT: PIEVE D'OLMI</li> <li>• IDPROVINCIA: 19</li> <li>• IDREGIONE: 03</li> <li>• IDPREFETTURA: CR</li> <li>• DATASUBENTRO: 24/01/2019</li> </ul>
080061	G791 <ul style="list-style-type: none"> <li>• DENOMINAZIONE_IT: POLISTENA</li> <li>• IDPROVINCIA: 80</li> <li>• IDREGIONE: 18</li> <li>• IDPREFETTURA: RC</li> <li>• DATASUBENTRO: 24/01/2019</li> </ul>
102008	D303 <ul style="list-style-type: none"> <li>• DENOMINAZIONE_IT: DINAMI</li> <li>• IDPROVINCIA: 102</li> <li>• IDREGIONE: 18</li> <li>• IDPREFETTURA: VV</li> <li>• DATASUBENTRO: 24/01/2019</li> </ul>
083038	E555 <ul style="list-style-type: none"> <li>• DENOMINAZIONE_IT: LETOJANNI</li> <li>• IDPROVINCIA: 83</li> <li>• IDREGIONE: 19</li> <li>• IDPREFETTURA: ME</li> <li>• DATASUBENTRO: 25/01/2019</li> </ul>
017147	G818 <ul style="list-style-type: none"> <li>• DENOMINAZIONE_IT: PONCARALE</li> <li>• IDPROVINCIA: 17</li> <li>• IDREGIONE: 03</li> <li>• IDPREFETTURA: BS</li> <li>• DATASUBENTRO: 25/01/2019</li> </ul>
023055	G080 <ul style="list-style-type: none"> <li>• DENOMINAZIONE_IT: OPPEANO</li> <li>• IDPROVINCIA: 23</li> <li>• IDREGIONE: 05</li> <li>• IDPREFETTURA: VR</li> <li>• DATASUBENTRO: 25/01/2019</li> </ul>
046033	L833 <ul style="list-style-type: none"> <li>• DENOMINAZIONE_IT: VIAREGGIO</li> <li>• IDPROVINCIA: 46</li> <li>• IDREGIONE: 09</li> <li>• IDPREFETTURA: LU</li> <li>• DATASUBENTRO: 25/01/2019</li> </ul>

Continua alla pagina successiva

Tabella 10.6 – continua dalla pagina precedente

CODISTAT	CODCATASTALE
026059	G875 <ul style="list-style-type: none"> <li>• DENOMINAZIONE_IT: PONZANO VENETO</li> <li>• IDPROVINCIA: 26</li> <li>• IDREGIONE: 05</li> <li>• IDPREFETTURA: TV</li> <li>• DATASUBENTRO: 28/01/2019</li> </ul>
033045	L897 <ul style="list-style-type: none"> <li>• DENOMINAZIONE_IT: VIGOLZONE</li> <li>• IDPROVINCIA: 33</li> <li>• IDREGIONE: 08</li> <li>• IDPREFETTURA: PC</li> <li>• DATASUBENTRO: 28/01/2019</li> </ul>
062004	A330 <ul style="list-style-type: none"> <li>• DENOMINAZIONE_IT: APOLLOSA</li> <li>• IDPROVINCIA: 62</li> <li>• IDREGIONE: 15</li> <li>• IDPREFETTURA: BN</li> <li>• DATASUBENTRO: 28/01/2019</li> </ul>
027013	D415 <ul style="list-style-type: none"> <li>• DENOMINAZIONE_IT: ERACLEA</li> <li>• IDPROVINCIA: 27</li> <li>• IDREGIONE: 05</li> <li>• IDPREFETTURA: VE</li> <li>• DATASUBENTRO: 30/01/2019</li> </ul>
081001	A176 <ul style="list-style-type: none"> <li>• DENOMINAZIONE_IT: ALCAMO</li> <li>• IDPROVINCIA: 81</li> <li>• IDREGIONE: 19</li> <li>• IDPREFETTURA: TP</li> <li>• DATASUBENTRO: 30/01/2019</li> </ul>
022153	H330 <ul style="list-style-type: none"> <li>• DENOMINAZIONE_IT: RIVA DEL GARDA</li> <li>• IDPROVINCIA: 22</li> <li>• IDREGIONE: 04</li> <li>• IDPREFETTURA: TN</li> <li>• DATASUBENTRO: 30/01/2019</li> </ul>
016011	A365 <ul style="list-style-type: none"> <li>• DENOMINAZIONE_IT: ARCENE</li> <li>• IDPROVINCIA: 16</li> <li>• IDREGIONE: 03</li> <li>• IDPREFETTURA: BG</li> <li>• DATASUBENTRO: 31/01/2019</li> </ul>

Continua alla pagina successiva

Tabella 10.6 – continua dalla pagina precedente

CODISTAT	CODCATASTALE
098027	D868 <ul style="list-style-type: none"> <li>• DENOMINAZIONE_IT: GALGAGNANO</li> <li>• IDPROVINCIA: 98</li> <li>• IDREGIONE: 03</li> <li>• IDPREFETTURA: LO</li> <li>• DATASUBENTRO: 01/02/2019</li> </ul>
022029	B335 <ul style="list-style-type: none"> <li>• DENOMINAZIONE_IT: CADERZONE TERME</li> <li>• IDPROVINCIA: 22</li> <li>• IDREGIONE: 04</li> <li>• IDPREFETTURA: TN</li> <li>• DATASUBENTRO: 04/02/2019</li> </ul>
033023	E114 <ul style="list-style-type: none"> <li>• DENOMINAZIONE_IT: GOSSOLENGO</li> <li>• IDPROVINCIA: 33</li> <li>• IDREGIONE: 08</li> <li>• IDPREFETTURA: PC</li> <li>• DATASUBENTRO: 04/02/2019</li> </ul>
036019	E904 <ul style="list-style-type: none"> <li>• DENOMINAZIONE_IT: MARANELLO</li> <li>• IDPROVINCIA: 36</li> <li>• IDREGIONE: 08</li> <li>• IDPREFETTURA: MO</li> <li>• DATASUBENTRO: 04/02/2019</li> </ul>
001163	F733 <ul style="list-style-type: none"> <li>• DENOMINAZIONE_IT: MORIONDO TORINESE</li> <li>• IDPROVINCIA: 1</li> <li>• IDREGIONE: 01</li> <li>• IDPREFETTURA: TO</li> <li>• DATASUBENTRO: 04/02/2019</li> </ul>
026012	C111 <ul style="list-style-type: none"> <li>• DENOMINAZIONE_IT: CASTELFRANCO VENETO</li> <li>• IDPROVINCIA: 26</li> <li>• IDREGIONE: 05</li> <li>• IDPREFETTURA: TV</li> <li>• DATASUBENTRO: 05/02/2019</li> </ul>

Continua alla pagina successiva

Tabella 10.6 – continua dalla pagina precedente

CODISTAT	CODCATASTALE
026009	B879 <ul style="list-style-type: none"> <li>• DENOMINAZIONE_IT: CASALE SUL SILE</li> <li>• IDPROVINCIA: 26</li> <li>• IDREGIONE: 05</li> <li>• IDPREFETTURA: TV</li> <li>• DATASUBENTRO: 05/02/2019</li> </ul>
001292	L727 <ul style="list-style-type: none"> <li>• DENOMINAZIONE_IT: VENARIA REALE</li> <li>• IDPROVINCIA: 1</li> <li>• IDREGIONE: 01</li> <li>• IDPREFETTURA: TO</li> <li>• DATASUBENTRO: 05/02/2019</li> </ul>
024024	B835 <ul style="list-style-type: none"> <li>• DENOMINAZIONE_IT: CARRÈ</li> <li>• IDPROVINCIA: 24</li> <li>• IDREGIONE: 05</li> <li>• IDPREFETTURA: VI</li> <li>• DATASUBENTRO: 06/02/2019</li> </ul>
023083	I826 <ul style="list-style-type: none"> <li>• DENOMINAZIONE_IT: SONA</li> <li>• IDPROVINCIA: 23</li> <li>• IDREGIONE: 05</li> <li>• IDPREFETTURA: VR</li> <li>• DATASUBENTRO: 06/02/2019</li> </ul>
018005	A387 <ul style="list-style-type: none"> <li>• DENOMINAZIONE_IT: ARENA PO</li> <li>• IDPROVINCIA: 18</li> <li>• IDREGIONE: 03</li> <li>• IDPREFETTURA: PV</li> <li>• DATASUBENTRO: 06/02/2019</li> </ul>
037050	H678 <ul style="list-style-type: none"> <li>• DENOMINAZIONE_IT: SALA BOLOGNESE</li> <li>• IDPROVINCIA: 37</li> <li>• IDREGIONE: 08</li> <li>• IDPREFETTURA: BO</li> <li>• DATASUBENTRO: 06/02/2019</li> </ul>
080049	F106 <ul style="list-style-type: none"> <li>• DENOMINAZIONE_IT: MELICUCCO</li> <li>• IDPROVINCIA: 80</li> <li>• IDREGIONE: 18</li> <li>• IDPREFETTURA: RC</li> <li>• DATASUBENTRO: 07/02/2019</li> </ul>

Continua alla pagina successiva



Tabella 10.6 – continua dalla pagina precedente

CODISTAT	CODCATASTALE
024121	M194 <ul style="list-style-type: none"> <li>• DENOMINAZIONE_IT: ZOVENCEDO</li> <li>• IDPROVINCIA: 24</li> <li>• IDREGIONE: 05</li> <li>• IDPREFETTURA: VI</li> <li>• DATASUBENTRO: 08/02/2019</li> </ul>
101027	L802 <ul style="list-style-type: none"> <li>• DENOMINAZIONE_IT: VERZINO</li> <li>• IDPROVINCIA: 101</li> <li>• IDREGIONE: 18</li> <li>• IDPREFETTURA: KR</li> <li>• DATASUBENTRO: 08/02/2019</li> </ul>
096014	B933 <ul style="list-style-type: none"> <li>• DENOMINAZIONE_IT: CASAPINTA</li> <li>• IDPROVINCIA: 96</li> <li>• IDREGIONE: 01</li> <li>• IDPREFETTURA: BI</li> <li>• DATASUBENTRO: 08/02/2019</li> </ul>
013032	B218 <ul style="list-style-type: none"> <li>• DENOMINAZIONE_IT: BRUNATE</li> <li>• IDPROVINCIA: 13</li> <li>• IDREGIONE: 03</li> <li>• IDPREFETTURA: CO</li> <li>• DATASUBENTRO: 11/02/2019</li> </ul>
017051	C591 <ul style="list-style-type: none"> <li>• DENOMINAZIONE_IT: CEVO</li> <li>• IDPROVINCIA: 17</li> <li>• IDREGIONE: 03</li> <li>• IDPREFETTURA: BS</li> <li>• DATASUBENTRO: 11/02/2019</li> </ul>
015036	B240 <ul style="list-style-type: none"> <li>• DENOMINAZIONE_IT: BUCCINASCO</li> <li>• IDPROVINCIA: 15</li> <li>• IDREGIONE: 03</li> <li>• IDPREFETTURA: MI</li> <li>• DATASUBENTRO: 11/02/2019</li> </ul>
028006	A438 <ul style="list-style-type: none"> <li>• DENOMINAZIONE_IT: ARRE</li> <li>• IDPROVINCIA: 28</li> <li>• IDREGIONE: 05</li> <li>• IDPREFETTURA: PD</li> <li>• DATASUBENTRO: 12/02/2019</li> </ul>

Continua alla pagina successiva

Tabella 10.6 – continua dalla pagina precedente

CODISTAT	CODCATASTALE
037056	I191 <ul style="list-style-type: none"> <li>• DENOMINAZIONE_IT: SANT' AGATA BOLOGNESE</li> <li>• IDPROVINCIA: 37</li> <li>• IDREGIONE: 08</li> <li>• IDPREFETTURA: BO</li> <li>• DATASUBENTRO: 12/02/2019</li> </ul>
018116	G720 <ul style="list-style-type: none"> <li>• DENOMINAZIONE_IT: PIZZALE</li> <li>• IDPROVINCIA: 18</li> <li>• IDREGIONE: 03</li> <li>• IDPREFETTURA: PV</li> <li>• DATASUBENTRO: 12/02/2019</li> </ul>
019026	B129 <ul style="list-style-type: none"> <li>• DENOMINAZIONE_IT: CASTELVERDE</li> <li>• IDPROVINCIA: 19</li> <li>• IDREGIONE: 03</li> <li>• IDPREFETTURA: CR</li> <li>• DATASUBENTRO: 12/02/2019</li> </ul>
024077	G560 <ul style="list-style-type: none"> <li>• DENOMINAZIONE_IT: PIANEZZE</li> <li>• IDPROVINCIA: 24</li> <li>• IDREGIONE: 05</li> <li>• IDPREFETTURA: VI</li> <li>• DATASUBENTRO: 13/02/2019</li> </ul>
015116	E415 <ul style="list-style-type: none"> <li>• DENOMINAZIONE_IT: LAINATE</li> <li>• IDPROVINCIA: 15</li> <li>• IDREGIONE: 03</li> <li>• IDPREFETTURA: MI</li> <li>• DATASUBENTRO: 13/02/2019</li> </ul>
057016	C746 <ul style="list-style-type: none"> <li>• DENOMINAZIONE_IT: CITTADUCALE</li> <li>• IDPROVINCIA: 57</li> <li>• IDREGIONE: 12</li> <li>• IDPREFETTURA: RI</li> <li>• DATASUBENTRO: 13/02/2019</li> </ul>
048022	E291 <ul style="list-style-type: none"> <li>• DENOMINAZIONE_IT: IMPRUNETA</li> <li>• IDPROVINCIA: 48</li> <li>• IDREGIONE: 09</li> <li>• IDPREFETTURA: FI</li> <li>• DATASUBENTRO: 13/02/2019</li> </ul>

Continua alla pagina successiva

Tabella 10.6 – continua dalla pagina precedente

CODISTAT	CODCATASTALE
080029	C954 <ul style="list-style-type: none"> <li>• DENOMINAZIONE_IT: CONDOFURI</li> <li>• IDPROVINCIA: 80</li> <li>• IDREGIONE: 18</li> <li>• IDPREFETTURA: RC</li> <li>• DATASUBENTRO: 13/02/2019</li> </ul>
003122	H001 <ul style="list-style-type: none"> <li>• DENOMINAZIONE_IT: PRATO SESIA</li> <li>• IDPROVINCIA: 3</li> <li>• IDREGIONE: 01</li> <li>• IDPREFETTURA: NO</li> <li>• DATASUBENTRO: 14/02/2019</li> </ul>
024056	E912 <ul style="list-style-type: none"> <li>• DENOMINAZIONE_IT: MARANO VICENTINO</li> <li>• IDPROVINCIA: 24</li> <li>• IDREGIONE: 05</li> <li>• IDPREFETTURA: VI</li> <li>• DATASUBENTRO: 14/02/2019</li> </ul>
024036	D136 <ul style="list-style-type: none"> <li>• DENOMINAZIONE_IT: CREAZZO</li> <li>• IDPROVINCIA: 24</li> <li>• IDREGIONE: 05</li> <li>• IDPREFETTURA: VI</li> <li>• DATASUBENTRO: 14/02/2019</li> </ul>
016184	H535 <ul style="list-style-type: none"> <li>• DENOMINAZIONE_IT: RONCOBELLO</li> <li>• IDPROVINCIA: 16</li> <li>• IDREGIONE: 03</li> <li>• IDPREFETTURA: BG</li> <li>• DATASUBENTRO: 14/02/2019</li> </ul>
050024	G254 <ul style="list-style-type: none"> <li>• DENOMINAZIONE_IT: PALAIA</li> <li>• IDPROVINCIA: 50</li> <li>• IDREGIONE: 09</li> <li>• IDPREFETTURA: PI</li> <li>• DATASUBENTRO: 14/02/2019</li> </ul>
080069	H558 <ul style="list-style-type: none"> <li>• DENOMINAZIONE_IT: ROSARNO</li> <li>• IDPROVINCIA: 80</li> <li>• IDREGIONE: 18</li> <li>• IDPREFETTURA: RC</li> <li>• DATASUBENTRO: 14/02/2019</li> </ul>

Continua alla pagina successiva

Tabella 10.6 – continua dalla pagina precedente

CODISTAT	CODCATASTALE
005066	F316 <ul style="list-style-type: none"> <li>• DENOMINAZIONE_IT: MOMBERCELLI</li> <li>• IDPROVINCIA: 5</li> <li>• IDREGIONE: 01</li> <li>• IDPREFETTURA: AT</li> <li>• DATASUBENTRO: 14/02/2019</li> </ul>
028086	I595 <ul style="list-style-type: none"> <li>• DENOMINAZIONE_IT: SELVAZZANO DENTRO</li> <li>• IDPROVINCIA: 28</li> <li>• IDREGIONE: 05</li> <li>• IDPREFETTURA: PD</li> <li>• DATASUBENTRO: 15/02/2019</li> </ul>
098017	C394 <ul style="list-style-type: none"> <li>• DENOMINAZIONE_IT: CAVENAGO D'ADDA</li> <li>• IDPROVINCIA: 98</li> <li>• IDREGIONE: 03</li> <li>• IDPREFETTURA: LO</li> <li>• DATASUBENTRO: 15/02/2019</li> </ul>
063074	I300 <ul style="list-style-type: none"> <li>• DENOMINAZIONE_IT: SANT'ANTONIO ABATE</li> <li>• IDPROVINCIA: 63</li> <li>• IDREGIONE: 15</li> <li>• IDPREFETTURA: NA</li> <li>• DATASUBENTRO: 15/02/2019</li> </ul>
002032	B782 <ul style="list-style-type: none"> <li>• DENOMINAZIONE_IT: CARISIO</li> <li>• IDPROVINCIA: 2</li> <li>• IDREGIONE: 01</li> <li>• IDPREFETTURA: VC</li> <li>• DATASUBENTRO: 15/02/2019</li> </ul>
001088	C801 <ul style="list-style-type: none"> <li>• DENOMINAZIONE_IT: COASSOLO TORINESE</li> <li>• IDPROVINCIA: 1</li> <li>• IDREGIONE: 01</li> <li>• IDPREFETTURA: TO</li> <li>• DATASUBENTRO: 15/02/2019</li> </ul>

Continua alla pagina successiva

Tabella 10.6 – continua dalla pagina precedente

CODISTAT	CODCATATALE
006008	A245 <ul style="list-style-type: none"> <li>• DENOMINAZIONE_IT: ALZANO SCRIVIA</li> <li>• IDPROVINCIA: 6</li> <li>• IDREGIONE: 01</li> <li>• IDPREFETTURA: AL</li> <li>• DATASUBENTRO: 18/02/2019</li> </ul>
019006	A972 <ul style="list-style-type: none"> <li>• DENOMINAZIONE_IT: BONEMERSE</li> <li>• IDPROVINCIA: 19</li> <li>• IDREGIONE: 03</li> <li>• IDPREFETTURA: CR</li> <li>• DATASUBENTRO: 18/02/2019</li> </ul>
050020	F640 <ul style="list-style-type: none"> <li>• DENOMINAZIONE_IT: MONTESCUDAIO</li> <li>• IDPROVINCIA: 50</li> <li>• IDREGIONE: 09</li> <li>• IDPREFETTURA: PI</li> <li>• DATASUBENTRO: 18/02/2019</li> </ul>
052008	C587 <ul style="list-style-type: none"> <li>• DENOMINAZIONE_IT: CETONA</li> <li>• IDPROVINCIA: 52</li> <li>• IDREGIONE: 09</li> <li>• IDPREFETTURA: SI</li> <li>• DATASUBENTRO: 18/02/2019</li> </ul>
022249	M363 <ul style="list-style-type: none"> <li>• DENOMINAZIONE_IT: VILLE D'ANAUNIA</li> <li>• IDPROVINCIA: 22</li> <li>• IDREGIONE: 04</li> <li>• IDPREFETTURA: TN</li> <li>• DATASUBENTRO: 19/02/2019</li> </ul>
002142	I984 <ul style="list-style-type: none"> <li>• DENOMINAZIONE_IT: STROPPIANA</li> <li>• IDPROVINCIA: 2</li> <li>• IDREGIONE: 01</li> <li>• IDPREFETTURA: VC</li> <li>• DATASUBENTRO: 19/02/2019</li> </ul>
022009	A694 <ul style="list-style-type: none"> <li>• DENOMINAZIONE_IT: BASELGA DI PINÈ</li> <li>• IDPROVINCIA: 22</li> <li>• IDREGIONE: 04</li> <li>• IDPREFETTURA: TN</li> <li>• DATASUBENTRO: 19/02/2019</li> </ul>

Continua alla pagina successiva

Tabella 10.6 – continua dalla pagina precedente

CODISTAT	CODCATASTALE
096033	F167 <ul style="list-style-type: none"> <li>• DENOMINAZIONE_IT: MEZZANA MORTI-GLIENGO</li> <li>• IDPROVINCIA: 96</li> <li>• IDREGIONE: 01</li> <li>• IDPREFETTURA: BI</li> <li>• DATASUBENTRO: 19/02/2019</li> </ul>
012012	A825 <ul style="list-style-type: none"> <li>• DENOMINAZIONE_IT: BESNATE</li> <li>• IDPROVINCIA: 12</li> <li>• IDREGIONE: 03</li> <li>• IDPREFETTURA: VA</li> <li>• DATASUBENTRO: 20/02/2019</li> </ul>
001291	L726 <ul style="list-style-type: none"> <li>• DENOMINAZIONE_IT: VENAUS</li> <li>• IDPROVINCIA: 1</li> <li>• IDREGIONE: 01</li> <li>• IDPREFETTURA: TO</li> <li>• DATASUBENTRO: 20/02/2019</li> </ul>
038025	E107 <ul style="list-style-type: none"> <li>• DENOMINAZIONE_IT: GORO</li> <li>• IDPROVINCIA: 38</li> <li>• IDREGIONE: 08</li> <li>• IDPREFETTURA: FE</li> <li>• DATASUBENTRO: 20/02/2019</li> </ul>
024007	A444 <ul style="list-style-type: none"> <li>• DENOMINAZIONE_IT: ARSIERO</li> <li>• IDPROVINCIA: 24</li> <li>• IDREGIONE: 05</li> <li>• IDPREFETTURA: VI</li> <li>• DATASUBENTRO: 20/02/2019</li> </ul>
016176	H046 <ul style="list-style-type: none"> <li>• DENOMINAZIONE_IT: PRESEZZO</li> <li>• IDPROVINCIA: 16</li> <li>• IDREGIONE: 03</li> <li>• IDPREFETTURA: BG</li> <li>• DATASUBENTRO: 20/02/2019</li> </ul>
024031	C734 <ul style="list-style-type: none"> <li>• DENOMINAZIONE_IT: CISMON DEL GRAP-PA</li> <li>• IDPROVINCIA: 24</li> <li>• IDREGIONE: 05</li> <li>• DATASUBENTRO: 20/02/2019</li> </ul>

Continua alla pagina successiva

Tabella 10.6 – continua dalla pagina precedente

CODISTAT	CODCATASTALE
089003	B237 <ul style="list-style-type: none"> <li>• DENOMINAZIONE_IT: BUCCHERI</li> <li>• IDPROVINCIA: 89</li> <li>• IDREGIONE: 19</li> <li>• IDPREFETTURA: SR</li> <li>• DATASUBENTRO: 20/02/2019</li> </ul>
024093	I047 <ul style="list-style-type: none"> <li>• DENOMINAZIONE_IT: SAN NAZARIO</li> <li>• IDPROVINCIA: 24</li> <li>• IDREGIONE: 05</li> <li>• DATASUBENTRO: 21/02/2019</li> </ul>
108047	L709 <ul style="list-style-type: none"> <li>• DENOMINAZIONE_IT: VEDUGGIO CON COLZANO</li> <li>• IDPROVINCIA: 108</li> <li>• IDREGIONE: 03</li> <li>• IDPREFETTURA: MB</li> <li>• DATASUBENTRO: 21/02/2019</li> </ul>
047011	A561 <ul style="list-style-type: none"> <li>• DENOMINAZIONE_IT: MONTECATINI-TERME</li> <li>• IDPROVINCIA: 47</li> <li>• IDREGIONE: 09</li> <li>• IDPREFETTURA: PT</li> <li>• DATASUBENTRO: 21/02/2019</li> </ul>
093040	I136 <ul style="list-style-type: none"> <li>• DENOMINAZIONE_IT: SAN QUIRINO</li> <li>• IDPROVINCIA: 93</li> <li>• IDREGIONE: 06</li> <li>• IDPREFETTURA: PN</li> <li>• DATASUBENTRO: 21/02/2019</li> </ul>
028019	B563 <ul style="list-style-type: none"> <li>• DENOMINAZIONE_IT: CAMPOSAMPIERO</li> <li>• IDPROVINCIA: 28</li> <li>• IDREGIONE: 05</li> <li>• IDPREFETTURA: PD</li> <li>• DATASUBENTRO: 21/02/2019</li> </ul>
060019	C034 <ul style="list-style-type: none"> <li>• DENOMINAZIONE_IT: CASSINO</li> <li>• IDPROVINCIA: 60</li> <li>• IDREGIONE: 12</li> <li>• IDPREFETTURA: FR</li> <li>• DATASUBENTRO: 22/02/2019</li> </ul>

Continua alla pagina successiva

Tabella 10.6 – continua dalla pagina precedente

CODISTAT	CODCATATALE
024023	B547 <ul style="list-style-type: none"> <li>• DENOMINAZIONE_IT: CAMPOLONGO SUL BRENTA</li> <li>• IDPROVINCIA: 24</li> <li>• IDREGIONE: 05</li> <li>• DATASUBENTRO: 22/02/2019</li> </ul>
063047	F488 <ul style="list-style-type: none"> <li>• DENOMINAZIONE_IT: MONTE DI PROCIDA</li> <li>• IDPROVINCIA: 63</li> <li>• IDREGIONE: 15</li> <li>• IDPREFETTURA: NA</li> <li>• DATASUBENTRO: 22/02/2019</li> </ul>
009037	F046 <ul style="list-style-type: none"> <li>• DENOMINAZIONE_IT: MASSIMINO</li> <li>• IDPROVINCIA: 9</li> <li>• IDREGIONE: 07</li> <li>• IDPREFETTURA: SV</li> <li>• DATASUBENTRO: 22/02/2019</li> </ul>
037006	A944 <ul style="list-style-type: none"> <li>• DENOMINAZIONE_IT: BOLOGNA</li> <li>• IDPROVINCIA: 37</li> <li>• IDREGIONE: 08</li> <li>• IDPREFETTURA: BO</li> <li>• DATASUBENTRO: 23/02/2019</li> </ul>
018133	H799 <ul style="list-style-type: none"> <li>• DENOMINAZIONE_IT: SAN CIPRIANO PO</li> <li>• IDPROVINCIA: 18</li> <li>• IDREGIONE: 03</li> <li>• IDPREFETTURA: PV</li> <li>• DATASUBENTRO: 25/02/2019</li> </ul>
024084	H214 <ul style="list-style-type: none"> <li>• DENOMINAZIONE_IT: RECOARO TERME</li> <li>• IDPROVINCIA: 24</li> <li>• IDREGIONE: 05</li> <li>• IDPREFETTURA: VI</li> <li>• DATASUBENTRO: 25/02/2019</li> </ul>
002003	A130 <ul style="list-style-type: none"> <li>• DENOMINAZIONE_IT: ALBANO VERCELLESE</li> <li>• IDPROVINCIA: 2</li> <li>• IDREGIONE: 01</li> <li>• IDPREFETTURA: VC</li> <li>• DATASUBENTRO: 25/02/2019</li> </ul>

Continua alla pagina successiva



Tabella 10.6 – continua dalla pagina precedente

CODISTAT	CODCATASTALE
033022	D958 <ul style="list-style-type: none"> <li>• DENOMINAZIONE_IT: GAZZOLA</li> <li>• IDPROVINCIA: 33</li> <li>• IDREGIONE: 08</li> <li>• IDPREFETTURA: PC</li> <li>• DATASUBENTRO: 25/02/2019</li> </ul>
052011	C662 <ul style="list-style-type: none"> <li>• DENOMINAZIONE_IT: CHIUSI</li> <li>• IDPROVINCIA: 52</li> <li>• IDREGIONE: 09</li> <li>• IDPREFETTURA: SI</li> <li>• DATASUBENTRO: 25/02/2019</li> </ul>
018190	M180 <ul style="list-style-type: none"> <li>• DENOMINAZIONE_IT: ZINASCO</li> <li>• IDPROVINCIA: 18</li> <li>• IDREGIONE: 03</li> <li>• IDPREFETTURA: PV</li> <li>• DATASUBENTRO: 25/02/2019</li> </ul>
024125	M423 <ul style="list-style-type: none"> <li>• DENOMINAZIONE_IT: VALBRENTA</li> <li>• IDPROVINCIA: 24</li> <li>• IDREGIONE: 05</li> <li>• IDPREFETTURA: VI</li> <li>• DATASUBENTRO: 25/02/2019</li> </ul>
026005	B128 <ul style="list-style-type: none"> <li>• DENOMINAZIONE_IT: BREDI DI PIAVE</li> <li>• IDPROVINCIA: 26</li> <li>• IDREGIONE: 05</li> <li>• IDPREFETTURA: TV</li> <li>• DATASUBENTRO: 26/02/2019</li> </ul>
012114	G907 <ul style="list-style-type: none"> <li>• DENOMINAZIONE_IT: PORTO VALTRAVAGLIA</li> <li>• IDPROVINCIA: 12</li> <li>• IDREGIONE: 03</li> <li>• IDPREFETTURA: VA</li> <li>• DATASUBENTRO: 26/02/2019</li> </ul>
023024	C412 <ul style="list-style-type: none"> <li>• DENOMINAZIONE_IT: CAZZANO DI TRAMIGNA</li> <li>• IDPROVINCIA: 23</li> <li>• IDREGIONE: 05</li> <li>• IDPREFETTURA: VR</li> <li>• DATASUBENTRO: 26/02/2019</li> </ul>

Continua alla pagina successiva

Tabella 10.6 – continua dalla pagina precedente

CODISTAT	CODCATASTALE
001295	L811 <ul style="list-style-type: none"> <li>• DENOMINAZIONE_IT: VESTIGNÈ</li> <li>• IDPROVINCIA: 1</li> <li>• IDREGIONE: 01</li> <li>• IDPREFETTURA: TO</li> <li>• DATASUBENTRO: 26/02/2019</li> </ul>
088003	C927 <ul style="list-style-type: none"> <li>• DENOMINAZIONE_IT: COMISO</li> <li>• IDPROVINCIA: 88</li> <li>• IDREGIONE: 19</li> <li>• IDPREFETTURA: RG</li> <li>• DATASUBENTRO: 26/02/2019</li> </ul>
001034	B121 <ul style="list-style-type: none"> <li>• DENOMINAZIONE_IT: BRANDIZZO</li> <li>• IDPROVINCIA: 1</li> <li>• IDREGIONE: 01</li> <li>• IDPREFETTURA: TO</li> <li>• DATASUBENTRO: 26/02/2019</li> </ul>
029009	B578 <ul style="list-style-type: none"> <li>• DENOMINAZIONE_IT: CANARO</li> <li>• IDPROVINCIA: 29</li> <li>• IDREGIONE: 05</li> <li>• IDPREFETTURA: RO</li> <li>• DATASUBENTRO: 27/02/2019</li> </ul>
001270	L013 <ul style="list-style-type: none"> <li>• DENOMINAZIONE_IT: SUSÀ</li> <li>• IDPROVINCIA: 1</li> <li>• IDREGIONE: 01</li> <li>• IDPREFETTURA: TO</li> <li>• DATASUBENTRO: 27/02/2019</li> </ul>
001169	F948 <ul style="list-style-type: none"> <li>• DENOMINAZIONE_IT: NOVALESA</li> <li>• IDPROVINCIA: 1</li> <li>• IDREGIONE: 01</li> <li>• IDPREFETTURA: TO</li> <li>• DATASUBENTRO: 27/02/2019</li> </ul>
028093	L349 <ul style="list-style-type: none"> <li>• DENOMINAZIONE_IT: TREBASELEGHE</li> <li>• IDPROVINCIA: 28</li> <li>• IDREGIONE: 05</li> <li>• IDPREFETTURA: PD</li> <li>• DATASUBENTRO: 27/02/2019</li> </ul>

Continua alla pagina successiva

Tabella 10.6 – continua dalla pagina precedente

CODISTAT	CODCATASTALE
024039	D407 <ul style="list-style-type: none"> <li>• DENOMINAZIONE_IT: ENEGO</li> <li>• IDPROVINCIA: 24</li> <li>• IDREGIONE: 05</li> <li>• IDPREFETTURA: VI</li> <li>• DATASUBENTRO: 27/02/2019</li> </ul>
029022	D577 <ul style="list-style-type: none"> <li>• DENOMINAZIONE_IT: FIESSO UMBERTIANO</li> <li>• IDPROVINCIA: 29</li> <li>• IDREGIONE: 05</li> <li>• IDPREFETTURA: RO</li> <li>• DATASUBENTRO: 27/02/2019</li> </ul>
012123	I819 <ul style="list-style-type: none"> <li>• DENOMINAZIONE_IT: SOMMA LOMBARDO</li> <li>• IDPROVINCIA: 12</li> <li>• IDREGIONE: 03</li> <li>• IDPREFETTURA: VA</li> <li>• DATASUBENTRO: 27/02/2019</li> </ul>
004062	C504 <ul style="list-style-type: none"> <li>• DENOMINAZIONE_IT: CERESOLE ALBA</li> <li>• IDPROVINCIA: 4</li> <li>• IDREGIONE: 01</li> <li>• IDPREFETTURA: CN</li> <li>• DATASUBENTRO: 27/02/2019</li> </ul>
038001	A393 <ul style="list-style-type: none"> <li>• DENOMINAZIONE_IT: ARGENTA</li> <li>• IDPROVINCIA: 38</li> <li>• IDREGIONE: 08</li> <li>• IDPREFETTURA: FE</li> <li>• DATASUBENTRO: 27/02/2019</li> </ul>
003119	G703 <ul style="list-style-type: none"> <li>• DENOMINAZIONE_IT: PISANO</li> <li>• IDPROVINCIA: 3</li> <li>• IDREGIONE: 01</li> <li>• IDPREFETTURA: NO</li> <li>• DATASUBENTRO: 27/02/2019</li> </ul>
005019	B707 <ul style="list-style-type: none"> <li>• DENOMINAZIONE_IT: CAPRIGLIO</li> <li>• IDPROVINCIA: 5</li> <li>• IDREGIONE: 01</li> <li>• IDPREFETTURA: AT</li> <li>• DATASUBENTRO: 28/02/2019</li> </ul>

Continua alla pagina successiva

Tabella 10.6 – continua dalla pagina precedente

CODISTAT	CODCATASTALE
024112	L554 <ul style="list-style-type: none"> <li>• DENOMINAZIONE_IT: VALDASTICO</li> <li>• IDPROVINCIA: 24</li> <li>• IDREGIONE: 05</li> <li>• IDPREFETTURA: VI</li> <li>• DATASUBENTRO: 28/02/2019</li> </ul>
001260	I490 <ul style="list-style-type: none"> <li>• DENOMINAZIONE_IT: SCALENGHE</li> <li>• IDPROVINCIA: 1</li> <li>• IDREGIONE: 01</li> <li>• IDPREFETTURA: TO</li> <li>• DATASUBENTRO: 28/02/2019</li> </ul>
065101	G939 <ul style="list-style-type: none"> <li>• DENOMINAZIONE_IT: POSTIGLIONE</li> <li>• IDPROVINCIA: 65</li> <li>• IDREGIONE: 15</li> <li>• IDPREFETTURA: SA</li> <li>• DATASUBENTRO: 28/02/2019</li> </ul>
096047	G820 <ul style="list-style-type: none"> <li>• DENOMINAZIONE_IT: PONDERANO</li> <li>• IDPROVINCIA: 96</li> <li>• IDREGIONE: 01</li> <li>• IDPREFETTURA: BI</li> <li>• DATASUBENTRO: 28/02/2019</li> </ul>
019109	L389 <ul style="list-style-type: none"> <li>• DENOMINAZIONE_IT: TRESORE CREMA-SCO</li> <li>• IDPROVINCIA: 19</li> <li>• IDREGIONE: 03</li> <li>• IDPREFETTURA: CR</li> <li>• DATASUBENTRO: 01/03/2019</li> </ul>
006084	E188 <ul style="list-style-type: none"> <li>• DENOMINAZIONE_IT: GROGNARDO</li> <li>• IDPROVINCIA: 6</li> <li>• IDREGIONE: 01</li> <li>• IDPREFETTURA: AL</li> <li>• DATASUBENTRO: 01/03/2019</li> </ul>
051018	D649 <ul style="list-style-type: none"> <li>• DENOMINAZIONE_IT: FOIANO DELLA CHIANA</li> <li>• IDPROVINCIA: 51</li> <li>• IDREGIONE: 09</li> <li>• IDPREFETTURA: AR</li> <li>• DATASUBENTRO: 04/03/2019</li> </ul>

Continua alla pagina successiva

Tabella 10.6 – continua dalla pagina precedente

CODISTAT	CODCATASTALE
029028	E240 <ul style="list-style-type: none"> <li>• DENOMINAZIONE_IT: GUARDA VENETA</li> <li>• IDPROVINCIA: 29</li> <li>• IDREGIONE: 05</li> <li>• IDPREFETTURA: RO</li> <li>• DATASUBENTRO: 04/03/2019</li> </ul>
001117	E154 <ul style="list-style-type: none"> <li>• DENOMINAZIONE_IT: GRAVERE</li> <li>• IDPROVINCIA: 1</li> <li>• IDREGIONE: 01</li> <li>• IDPREFETTURA: TO</li> <li>• DATASUBENTRO: 04/03/2019</li> </ul>
028039	D879 <ul style="list-style-type: none"> <li>• DENOMINAZIONE_IT: GALLIERA VENETA</li> <li>• IDPROVINCIA: 28</li> <li>• IDREGIONE: 05</li> <li>• IDPREFETTURA: PD</li> <li>• DATASUBENTRO: 05/03/2019</li> </ul>
101003	B771 <ul style="list-style-type: none"> <li>• DENOMINAZIONE_IT: CARFIZZI</li> <li>• IDPROVINCIA: 101</li> <li>• IDREGIONE: 18</li> <li>• IDPREFETTURA: KR</li> <li>• DATASUBENTRO: 05/03/2019</li> </ul>
099021	C080 <ul style="list-style-type: none"> <li>• DENOMINAZIONE_IT: CASTELDELICI</li> <li>• IDPROVINCIA: 99</li> <li>• IDREGIONE: 08</li> <li>• IDPREFETTURA: RN</li> <li>• DATASUBENTRO: 05/03/2019</li> </ul>
017175	I476 <ul style="list-style-type: none"> <li>• DENOMINAZIONE_IT: SAVIORE DELL'A-DAMELLO</li> <li>• IDPROVINCIA: 17</li> <li>• IDREGIONE: 03</li> <li>• IDPREFETTURA: BS</li> <li>• DATASUBENTRO: 05/03/2019</li> </ul>
009064	L528 <ul style="list-style-type: none"> <li>• DENOMINAZIONE_IT: VADO LIGURE</li> <li>• IDPROVINCIA: 9</li> <li>• IDREGIONE: 07</li> <li>• IDPREFETTURA: SV</li> <li>• DATASUBENTRO: 05/03/2019</li> </ul>

Continua alla pagina successiva

Tabella 10.6 – continua dalla pagina precedente

CODISTAT	CODCATASTALE
002152	L566 <ul style="list-style-type: none"> <li>• DENOMINAZIONE_IT: VALDUGGIA</li> <li>• IDPROVINCIA: 2</li> <li>• IDREGIONE: 01</li> <li>• IDPREFETTURA: VC</li> <li>• DATASUBENTRO: 05/03/2019</li> </ul>
047023	M376 <ul style="list-style-type: none"> <li>• DENOMINAZIONE_IT: ABETONE CUTIGLIANO</li> <li>• IDPROVINCIA: 47</li> <li>• IDREGIONE: 09</li> <li>• IDPREFETTURA: PT</li> <li>• DATASUBENTRO: 06/03/2019</li> </ul>
064076	H097 <ul style="list-style-type: none"> <li>• DENOMINAZIONE_IT: QUADRELLE</li> <li>• IDPROVINCIA: 64</li> <li>• IDREGIONE: 15</li> <li>• IDPREFETTURA: AV</li> <li>• DATASUBENTRO: 06/03/2019</li> </ul>
096048	G927 <ul style="list-style-type: none"> <li>• DENOMINAZIONE_IT: PORTULA</li> <li>• IDPROVINCIA: 96</li> <li>• IDREGIONE: 01</li> <li>• IDPREFETTURA: BI</li> <li>• DATASUBENTRO: 06/03/2019</li> </ul>
028012	A906 <ul style="list-style-type: none"> <li>• DENOMINAZIONE_IT: BOARA PISANI</li> <li>• IDPROVINCIA: 28</li> <li>• IDREGIONE: 05</li> <li>• IDPREFETTURA: PD</li> <li>• DATASUBENTRO: 06/03/2019</li> </ul>
023076	I109 <ul style="list-style-type: none"> <li>• DENOMINAZIONE_IT: SAN PIETRO IN CA- RIANO</li> <li>• IDPROVINCIA: 23</li> <li>• IDREGIONE: 05</li> <li>• IDPREFETTURA: VR</li> <li>• DATASUBENTRO: 06/03/2019</li> </ul>
065126	I143 <ul style="list-style-type: none"> <li>• DENOMINAZIONE_IT: SAN RUFO</li> <li>• IDPROVINCIA: 65</li> <li>• IDREGIONE: 15</li> <li>• IDPREFETTURA: SA</li> <li>• DATASUBENTRO: 06/03/2019</li> </ul>

Continua alla pagina successiva

Tabella 10.6 – continua dalla pagina precedente

CODISTAT	CODCATASTALE
033040	H887 <ul style="list-style-type: none"> <li>• DENOMINAZIONE_IT: SAN GIORGIO PIA-CENTINO</li> <li>• IDPROVINCIA: 33</li> <li>• IDREGIONE: 08</li> <li>• IDPREFETTURA: PC</li> <li>• DATASUBENTRO: 06/03/2019</li> </ul>
015118	E514 <ul style="list-style-type: none"> <li>• DENOMINAZIONE_IT: LEGNANO</li> <li>• IDPROVINCIA: 15</li> <li>• IDREGIONE: 03</li> <li>• IDPREFETTURA: MI</li> <li>• DATASUBENTRO: 06/03/2019</li> </ul>
004166	G575 <ul style="list-style-type: none"> <li>• DENOMINAZIONE_IT: PIASCO</li> <li>• IDPROVINCIA: 4</li> <li>• IDREGIONE: 01</li> <li>• IDPREFETTURA: CN</li> <li>• DATASUBENTRO: 07/03/2019</li> </ul>
006091	F015 <ul style="list-style-type: none"> <li>• DENOMINAZIONE_IT: MASIO</li> <li>• IDPROVINCIA: 6</li> <li>• IDREGIONE: 01</li> <li>• IDPREFETTURA: AL</li> <li>• DATASUBENTRO: 07/03/2019</li> </ul>
028053	F148 <ul style="list-style-type: none"> <li>• DENOMINAZIONE_IT: MERLARA</li> <li>• IDPROVINCIA: 28</li> <li>• IDREGIONE: 05</li> <li>• IDPREFETTURA: PD</li> <li>• DATASUBENTRO: 07/03/2019</li> </ul>
026029	D680 <ul style="list-style-type: none"> <li>• DENOMINAZIONE_IT: FONTE</li> <li>• IDPROVINCIA: 26</li> <li>• IDREGIONE: 05</li> <li>• IDPREFETTURA: TV</li> <li>• DATASUBENTRO: 07/03/2019</li> </ul>
073002	B808 <ul style="list-style-type: none"> <li>• DENOMINAZIONE_IT: CAROSINO</li> <li>• IDPROVINCIA: 73</li> <li>• IDREGIONE: 16</li> <li>• IDPREFETTURA: TA</li> <li>• DATASUBENTRO: 07/03/2019</li> </ul>

Continua alla pagina successiva

Tabella 10.6 – continua dalla pagina precedente

CODISTAT	CODCATASTALE
103075	L906 <ul style="list-style-type: none"> <li>• DENOMINAZIONE_IT: VILLADOSSOLA</li> <li>• IDPROVINCIA: 103</li> <li>• IDREGIONE: 01</li> <li>• IDPREFETTURA: VB</li> <li>• DATASUBENTRO: 08/03/2019</li> </ul>
083105	L950 <ul style="list-style-type: none"> <li>• DENOMINAZIONE_IT: VILLAFRANCA TIR-RENA</li> <li>• IDPROVINCIA: 83</li> <li>• IDREGIONE: 19</li> <li>• IDPREFETTURA: ME</li> <li>• DATASUBENTRO: 08/03/2019</li> </ul>
067019	C901 <ul style="list-style-type: none"> <li>• DENOMINAZIONE_IT: COLONNELLA</li> <li>• IDPROVINCIA: 67</li> <li>• IDREGIONE: 13</li> <li>• IDPREFETTURA: TE</li> <li>• DATASUBENTRO: 08/03/2019</li> </ul>
111035	E281 <ul style="list-style-type: none"> <li>• DENOMINAZIONE_IT: IGLESIAS</li> <li>• IDPROVINCIA: 112</li> <li>• IDREGIONE: 20</li> <li>• IDPREFETTURA: CA</li> <li>• DATASUBENTRO: 09/03/2019</li> </ul>

## 10.38 Tabella 46 - Tipo mutazione famiglia convivenza

**Aggiornamento** 30 maggio 2018

Download<sup>136</sup>

Codice	Descrizione
1	Intestatario tutore responsabile
2	Composizione scheda
3	Dati generali famiglia convivenza
4	Residenza scheda
5	Residenza scheda con patente e autoveicoli
6	Ripristino residenza ante subentro
7	Revisione onomastica stradale e dei numeri civici
8	Rettifica indirizzo post accertamento

<sup>136</sup> [https://www.anpr.interno.it/portale/documents/20182/239162/tabella\\_46\\_tipo\\_mutazione\\_famiglia\\_convivenza\\_30052018.xlsx/df31a464-8c7e-490a-bcfd-ac1ef566faa8](https://www.anpr.interno.it/portale/documents/20182/239162/tabella_46_tipo_mutazione_famiglia_convivenza_30052018.xlsx/df31a464-8c7e-490a-bcfd-ac1ef566faa8)



## 10.39 Tabella 47 - Tipo mutazione residenza

**Aggiornamento** 24 ottobre 2017

Download<sup>137</sup>

Codice	Descrizione
1	Senza fissa dimora
2	Residenza
3	Dimora abituale
4	Domicilio eletto
6	Ripristino residenza ante subentro

<sup>137</sup> [https://www.anpr.interno.it/portale/documents/20182/50186/tabella\\_47\\_tipo\\_mutazione\\_residenza\\_05022018.xlsx/df8a1b59-ede7-4fcf-b078-30c82e8cb003](https://www.anpr.interno.it/portale/documents/20182/50186/tabella_47_tipo_mutazione_residenza_05022018.xlsx/df8a1b59-ede7-4fcf-b078-30c82e8cb003)



# CAPITOLO 11

---

## Web application

---

Di seguito un breve video di introduzione della web application per ANPR